

Алматы (7273)495-231
Ангарск (3955)60-70-56
Архангельск (8182)63-90-72
Астрахань (8512)99-46-04
Барнаул (3852)73-04-60
Белгород (4722)40-23-64
Благовещенск (4162)22-76-07
Брянск (4832)59-03-52
Владивосток (423)249-28-31
Владикавказ (8672)28-90-48
Владимир (4922)49-43-18
Волгоград (844)278-03-48
Вологда (8172)26-41-59
Воронеж (473)204-51-73
Екатеринбург (343)384-55-89

Иваново (4932)77-34-06
Ижевск (3412)26-03-58
Иркутск (395)279-98-46
Казань (843)206-01-48
Калининград (4012)72-03-81
Калуга (4842)92-23-67
Кемерово (3842)65-04-62
Киров (8332)68-02-04
Коломна (4966)23-41-49
Кострома (4942)77-07-48
Краснодар (861)203-40-90
Красноярск (391)204-63-61
Курск (4712)77-13-04
Курган (3522)50-90-47
Липецк (4742)52-20-81

Магнитогорск (3519)55-03-13
Москва (495)268-04-70
Мурманск (8152)59-64-93
Набережные Челны (8552)20-53-41
Нижний Новгород (831)429-08-12
Новокузнецк (3843)20-46-81
Ноябрьск (3496)41-32-12
Новосибирск (383)227-86-73
Омск (3812)21-46-40
Орел (4862)44-53-42
Оренбург (3532)37-68-04
Пенза (8412)22-31-16
Петрозаводск (8142)55-98-37
Псков (8112)59-10-37
Пермь (342)205-81-47

Ростов-на-Дону (863)308-18-15
Рязань (4912)46-61-64
Самара (846)206-03-16
Санкт-Петербург (812)309-46-40
Саратов (845)249-38-78
Севастополь (8692)22-31-93
Саранск (8342)22-96-24
Симферополь (3652)67-13-56
Смоленск (4812)29-41-54
Сочи (862)225-72-31
Ставрополь (8652)20-65-13
Сургут (3462)77-98-35
Сыктывкар (8212)25-95-17
Тамбов (4752)50-40-97
Тверь (4822)63-31-35

Тольятти (8482)63-91-07
Томск (3822)98-41-53
Тула (4872)33-79-87
Тюмень (3452)66-21-18
Ульяновск (8422)24-23-59
Улан-Удэ (3012)59-97-51
Уфа (347)229-48-12
Хабаровск (4212)92-98-04
Чебоксары (8352)28-53-07
Челябинск (351)202-03-61
Череповец (8202)49-02-64
Чита (3022)38-34-83
Якутск (4112)23-90-97
Ярославль (4852)69-52-93

Россия +7(495)268-04-70

Казахстан +7(7172)727-132

Киргизия +996(312)96-26-47

<https://matferbourgeat.nt-rt.ru> || mgf@nt-rt.ru



IN SITU

MATFER BOURGEAT
LA PASSION DU GOÛT



LA TABLE QUI MET EN APPÉTIT

DEPUIS 1814



VAISSELLE / TABLEWARE





20

KINTSUGI ACCENTS



35

MATTIS



73

ONCTUOSE



71

CUILLÈRES ECO



71

PIQUES



80

PLANCHE BAMBOU



93

POT À FRITES



138

POT À LAIT



44

YLI



100

QUESSANT



99

FOLIES



112

WIRE



136

QUESSANT

VERRERIE / GLASSWARE



173

VINEA



177

QUESSANT



184

WEST LOOP



187

VERRES INCASSABLES



177

ELÉGANCE



177

FLORIAN



BAR / BAR

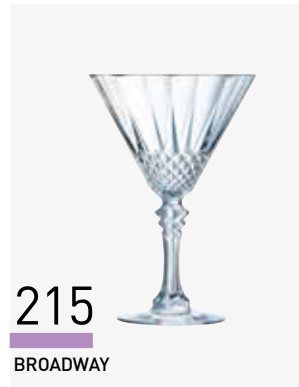



209

BRIXTON



220

VERRE À BIÈRE JAUGÉ



221

BIRRATEQUE



220

BOURBON STREET



221

ARÔME



231

BACS À GLAÇONS



222

SILEX



240

BOUCHON À VIDE D'AIR

LA SALLE / DINING ROOM



264

CORBEILLES EN TISSU



265

CORBEILLES MARTELÉES



266

CORBEILLE À PAIN

BUFFET / BUFFET



316

TAMBOUR



310

CORBEILLES



331

DROP



AIDE À L'UTILISATION DU CATALOGUE / HELP USING THE CATALOGUE



ARCOROC

| PRINCESA | C cl | Ø x H mm | Code | U.V. | Prix HT |
|---------------|------|------------|--------|-------|---------|
| Eau / Water | 23 | 74 x 174 | 532034 | 12 | 2,68 |
| Vin / Wine | 19 | 69 x 168 | 532036 | 12 | 2,60 |
| Vin / Wine | 14 | 63 x 155 | 532038 | 12/48 | 2,30 |
| Flûte / Flute | 15 | 62,5 x 195 | 532040 | 12 | 2,45 |

En verre trempé. / Tempered glass.

Tous nos prix sont indiqués à l'unité.

Exemple :

Code 532034 le verre coûte 2.68 €.

L'UV est de 12.

Le coût sera donc de 2.68 € x 12 soit 32.16 €.

Code 532038 : les verres sont vendus uniquement par 48.

Et pour information le sous-conditionnement est de 12.

Le coût sera donc de 2.30 € x 48 soit 110.40 €.

All our prices are indicated in unit.

Example :

Code 532034 the unit cost price is 2.68 €.

The unit of sales (UV) is 12.

The total cost price will be 2.68 € x 12 = 32.16 €.

Code 532038 : glasses are sold by 48 and for

information the sub-conditioning is 12.

The total cost price will be 2.30 € x 48 = 110.40 €.

Lorsque le prix indiqué est le prix au lot, la quantité est indiquée dans la désignation. Par exemple, le lot de 3 protège-menus 4 pages (U.V.1) coûte 15,00 €.

When the indicated price is the set, the quantity is written in the description of the product. For example, the set price of 3 menu holders 4 pages cost 15,00€.



CRYSTAL **Securit®**

En plastique et métal. Prix du lot de 3.

Plastic and metal. Set price of 3.

| | L x lg mm | Code | U.V. | Prix HT |
|---------|-----------|--------|------|---------|
| 4 pages | 375 x 270 | 012424 | 1 | 15,00 |
| 6 pages | 380 x 260 | 012426 | 1 | 20,00 |

Légende des pictogrammes utilisés / Caption of the pictograms used

Nouveauté au catalogue
New in the catalogue



Zoom info sur les produits et services
Info zoom on products and services



Empilable
Stackable



Ne passe pas au lave-vaisselle
Not dishwasher safe



Passe au lave-vaisselle
Dishwasher safe



Zoom info sur les produits et services
Info zoom on products and services





VAISSELLE
TABLEWARE P.2

COUVERTS
TABLE FLATWARE P.142

VERRERIE
GLASSWARE P.166



BAR
BAR P.204

SALLE
DINNING ROOM P.250

ACCUEIL ET AFFICHAGE
HOSTESS STATION AND MENU DISPLAY P.278

BUFFET
BUFFET P.296



VAISSELLE

DISHWARE

Faites de votre restaurant un lieu unique, différent, doté d'une véritable personnalité. Séduisez vos clients avec des idées tendances et créatives. Etonnez-les grâce à votre talent à présenter les plats autrement. Créez une véritable harmonie entre la vaisselle, les verres et les couverts, ou bien cassez les codes, dépassez les traditions et créez la surprise.

Transform your restaurant into a unique and different place with real personality. Attract your customers with modern and creative ideas. Surprise them with your talent of presenting dishes differently. Create true harmony between dishes, glasses, and table flatware, or break away from codes and traditions and create surprise.



IN SITU

| | Pages | |
|-----------------------------|-----------|------------------------------------|
| céramique couleur | 4 - 43 | <i>coloured ceramic tableware</i> |
| céramique blanche | 44 - 56 | <i>white ceramic tableware</i> |
| vaisselle en verre | 57 - 59 | <i>glass dishware</i> |
| vaisselle culinaire | 60 - 70 | <i>oven to table cookware</i> |
| vente à emporter durable | 71 - 73 | <i>sustainable takeaway</i> |
| vaisselle en autre matériau | 74 - 75 | <i>dishware in other materials</i> |
| accessoires pour la table | 76 - 102 | <i>table accessories</i> |
| les spécialités | 103 - 116 | <i>specialities</i> |
| la glace/les desserts | 117 - 126 | <i>ice cream/desserts</i> |
| café et thé | 127 - 141 | <i>coffee and tea</i> |

Porcelaine. | Porcelain.



Disponible début Mai
Available early May



1.



2.

4.

3.

| Type | Ø mm | H mm | Poids g | U.V. | Code | Prix HT |
|---|------|------|---------|------|--------|---------|
| 1 assiette plate / rimless plate | 270 | 25 | 688 | 6 | 052240 | |
| 2 assiette bord droit / straight edge plate | 250 | 20 | 630 | 4 | 052241 | |
| 1 assiette plate / rimless plate | 210 | 18 | 326 | 6 | 052242 | |
| 3 assiette creuse / soup plate | 260 | 50 | 807 | 6 | 052243 | |
| 4 assiette dessert wok / wok dessert plate | 210 | 53 | 477 | 6 | 052244 | |

Porcelaine. | Porcelain.



Disponible fin Avril
Available end of April



1.



2.

4.

3.

| Type | Ø mm | H mm | Poids g | U.V. | Code | Prix HT |
|---|------|------|---------|------|--------|---------|
| 1 assiette plate / rimless plate | 270 | 25 | 688 | 6 | 052233 | |
| 2 assiette bord droit / straight edge plate | 250 | 20 | 630 | 4 | 052234 | |
| 1 assiette plate / rimless plate | 210 | 18 | 326 | 6 | 052235 | |
| 3 assiette creuse / soup plate | 260 | 50 | 833 | 6 | 052236 | |
| 4 assiette dessert wok / wok dessert plate | 210 | 53 | 477 | 6 | 052237 | |

Porcelaine.
Email réactif.
Le décor peut varier d'une assiette à l'autre.

Porcelain.
Reactive enamel.
Decoration can vary from one plate to another.



1.



6.

5.



IN SITU



4.

3.

| Type | C cl | Ø mm | H mm | Poids g | U.V. | Code | Prix HT | |
|---|------|------|------|---------|------|--------|---------|-----|
| 1 assiette plate / rimless plate | | 270 | 25 | | 4 | 054251 | | |
| 2 assiette creuse fond plat / flat bottom soup plate with rim | | 200 | 30 | 428 | 4 | 054256 | NEW | |
| 3 assiette creuse / soup plate | | 245 | 42 | | 4 | 054253 | | |
| 4 assiette à pâtes / pasta bowl | | 165 | 245 | 60 | 2 | 054255 | | |
| 5 bol fond plat / flat bottom bowl | | 70 | 162 | 60 | 535 | 4 | 054258 | NEW |
| 6 bol / bowl | | 65 | 180 | 60 | | 4 | 054257 | |

054256 - 054258 - Disponible fin Mai / Available end of May

Porcelaine. | Porcelain.



Disponible fin Mai
Available end of May

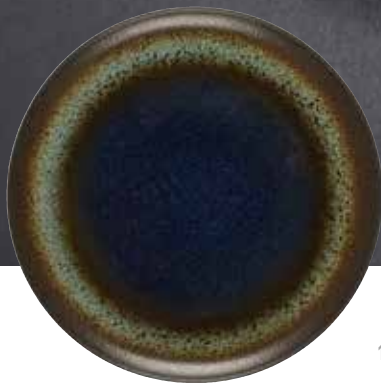

1.



3.



2.



| Type | C cl | Ø mm | H mm | Poids g | U.V. | Code | Prix HT |
|----------------------------------|------|------|------|---------|------|--------|---------|
| 1 assiette plate / rimless plate | | 270 | 22 | 775 | 4 | 054281 | |
| 2 assiette creuse / soup plate | 165 | 250 | 60 | 890 | 2 | 054283 | |
| 3 bol / bowl | 45 | 180 | 60 | 400 | 4 | 054288 | |

Porcelaine fabriquée intégralement à partir des effluents de production revalorisés.
Finition non émaillée sur les bords.

Porcelain entirely made from recycled production effluents.
Non-enamelled finish on the rims.



3.



1.



2.



| Type | C cl | l mm | Ø mm | H mm | Poids g | U.V. | Code | Prix HT |
|----------------------------------|------|------|------|------|---------|------|--------|---------|
| 1 assiette plate / rimless plate | | | 260 | 15 | 800 | 6 | 991875 | |
| 1 assiette plate / rimless plate | | | 210 | 18 | 350 | 6 | 991874 | |
| 2 assiette creuse / soup plate | 100 | | 240 | 5 | 753 | 6 | 991876 | |
| 3 tasse / cup | 20 | 80 | | 73 | 140 | 6 | 409665 | |

Porcelaine. | Porcelain.



1.



2.



3.



| Type | Ø mm | H mm | Poids g | U.V. | Code | Prix HT |
|--|------|------|---------|------|--------|---------|
| 1 assiette plate / rimless plate | 270 | 25 | 713 | 6 | 052216 | |
| 2 assiette creuse / soup plate | 260 | 50 | 800 | 6 | 052217 | |
| 3 assiette dessert wok / wok dessert plate | 210 | 53 | 477 | 6 | 052218 | |

Porcelaine. | Porcelain.



3.



2.



4.



| | Type | C cl | Ø mm | H mm | Poids g | U.V. | Code | Prix HT |
|---|---|------|------|------|---------|------|--------|---------|
| 1 | assiette bord droit / straight edge plate | | 250 | 20 | 630 | 4 | 052222 | |
| 2 | assiette plate / rimless plate | | 270 | | 713 | 6 | 052221 | |
| 3 | assiette creuse / soup plate | 60 | 200 | 43 | 452 | 6 | 052225 | |
| 3 | assiette creuse / soup plate | 90 | 260 | 50 | 800 | 6 | 052223 | |
| 4 | assiette creuse dark / dark soup plate with rim | 90 | 260 | 50 | 800 | 6 | 052224 | |

Porcelaine. | Porcelain.

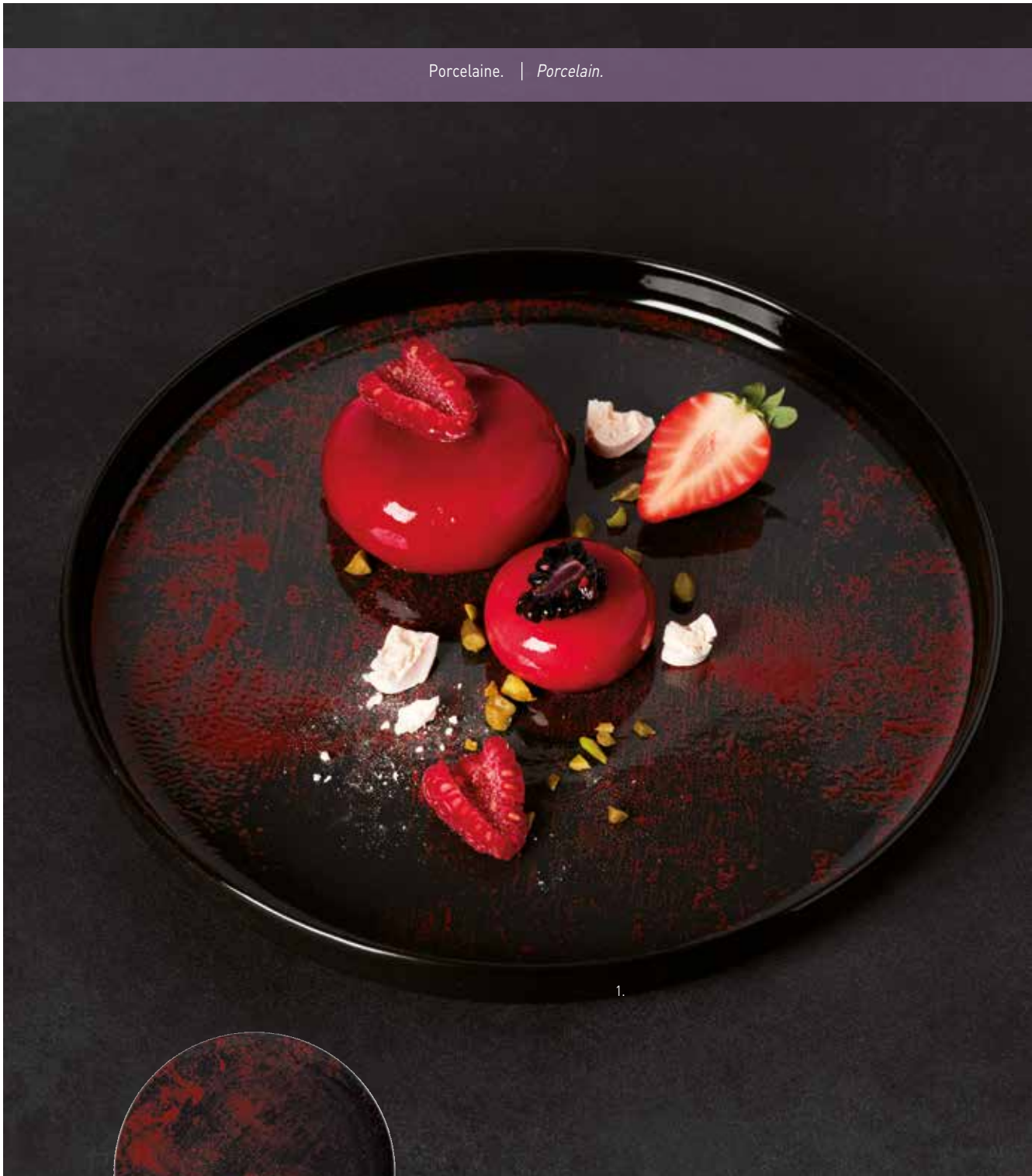

1.



2.



3.



4.



| Type | C cl | L mm | l mm | Ø mm | H mm | Poids g | U.V. | Code | Prix HT |
|--|------|------|------|------|------|---------|------|--------|---------|
| 1 assiette bord droit / straight edge plate | | | | 250 | 20 | 630 | 4 | 991852 | |
| 2 assiette plate / rimless plate | | | | 270 | | 713 | 6 | 991854 | |
| 3 assiette creuse / soup plate | 90 | | | 260 | 50 | 800 | 6 | 991851 | |
| 4 assiette rectangulaire / rectangular plate | | 345 | 210 | | | 880 | 6 | 991853 | |

Porcelaine. | Porcelain.

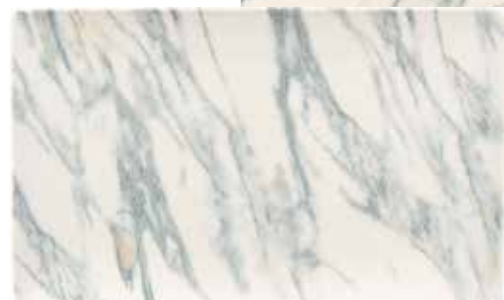

| Type | L mm | l mm | Ø mm | U.V. | Code | Prix HT |
|--|------|------|------|------|--------|---------|
| assiette plate / rimless plate | | | 270 | 6 | 052143 | |
| assiette carrée / square plate | 260 | 260 | | 6 | 052145 | |
| assiette rectangulaire / rectangular plate | 345 | 210 | | 6 | 052147 | |

PORCELAINE DÉCORÉE
DECORATED PORCELAIN



BANKIZ

Porcelaine. Ne pas faire subir de choc thermique important.
Porcelain. Avoid extreme temperature changes.

| Type | C cl | L mm | l mm | Ø mm | H mm | Poids g | U.V. | Code | Prix HT |
|---|------|------|------|------|------|---------|------|--------|---------|
| 1 assiette bord droit / straight edge plate | | | | 270 | 25 | 12 | | 052204 | |
| 2 assiette plate / rimless plate | | | | 282 | 21 | 6 | | 052190 | |
| 3 assiette creuse / soup plate | | | | 255 | 42 | 6 | | 052192 | |
| 4 assiette carrée / square plate | 250 | 250 | | | 20 | 12 | | 052200 | |
| 5 coupelle / bowl | 30 | | | 140 | 45 | 200 | 12 | 052199 | |



KRATER

Porcelaine. Ne pas faire subir de choc thermique important.
Porcelain. Avoid extreme temperature changes.

| Type | C cl | Ø mm | H mm | Poids g | U.V. | Code | Prix HT |
|----------------------------------|------|------|------|---------|------|--------|---------|
| 1 assiette plate / rimless plate | | 282 | 21 | 6 | | 052191 | |
| 2 assiette creuse / soup plate | | 255 | 42 | 6 | | 052193 | |
| 3 coupelle / bowl | 30 | 140 | 45 | 200 | 12 | 052201 | |

Porcelaine. | Porcelain.



| | Type | C cl | L mm | l mm | Ø mm | H mm | U.V. | Code | Prix HT |
|---|---|------|------|------|------|------|------|--------|---------|
| 1 | assiette bord droit / straight edge plate | | | | 270 | 25 | 12 | 052209 | |
| 2 | assiette plate / rimless plate | | | | 280 | 6 | | 052206 | |
| 3 | assiette creuse / soup plate | | | | 260 | 40 | 6 | 052207 | |
| 4 | assiette carrée / square plate | 250 | 250 | | 20 | 12 | | 052208 | |
| 5 | coupelle / bowl | 30 | | | 140 | 45 | 12 | 052203 | |

Porcelaine. Email réactif.
Les teintes peuvent varier d'un produit à l'autre.
Chaque pièce est unique. Photo non contractuelle

Porcelain. Reactive enamel.
Tones may vary from one product to another.
Each piece is unique. Non contractual photo.



IN SITU

| Type | Ø mm | H mm | U.V. | Code | Prix HT |
|------------------------|------|------|------|--------|---------|
| bol océan / bowl ocean | 115 | 45 | 6 | 050120 | |
| bol olive / bowl olive | 115 | 45 | 6 | 050121 | |
| bol océan / bowl ocean | 145 | 45 | 4 | 050123 | |
| bol olive / bowl olive | 145 | 45 | 4 | 050122 | |
| bol océan / bowl ocean | 165 | 50 | 2 | 050124 | |
| bol olive / bowl olive | 195 | 55 | 2 | 050126 | |



IN SITU

| Type | Ø mm | H mm | U.V. | Code | Prix HT |
|------------------------------|------|------|------|--------|---------|
| assiette océan / plate ocean | 190 | 25 | 3 | 050135 | |
| assiette olive / plate olive | 190 | 25 | 3 | 050130 | |
| assiette océan / plate ocean | 235 | 28 | 2 | 050136 | |
| assiette olive / plate olive | 235 | 28 | 2 | 050131 | |

PORCELAINE DÉCORÉE

DECORATED PORCELAIN



IN SITU

NUAGE

Porcelaine. Forme idéale pour une grande surface de dressage. Bords droits facilitant la prise en main. Ne pas faire subir de choc thermique important. Email blanc mat sensible aux rayures, ne pas utiliser en assiette à steak.

Porcelain. Shape ideal for a large plating surface. Straight rims facilitating grip. Avoid extreme temperature changes. Matt white enamel sensitive to scratches, do not use as a steak plate.

| Type | Ø mm | H mm | U.V. | Code | Prix HT |
|--------------------------------|------|------|------|--------|---------|
| assiette plate / rimless plate | 200 | 16 | 6 | 054240 | |
| assiette plate / rimless plate | 250 | 16 | 4 | 054242 | |



IN SITU

ORBITAL

Porcelaine. Assiette finition mat. Forme idéale pour une grande surface de dressage. Bords droits facilitant la prise en main. Ne pas faire subir de choc thermique important. Email réactif. Les teintes peuvent varier d'un produit à l'autre.

Porcelain. Matt finished plate. Shape ideal for a large plating surface. Straight rims facilitating grip. Avoid extreme temperature changes. Reactive enamel. Tones may vary from one product to another.

| Type | Ø mm | H mm | U.V. | Code | Prix HT |
|--------------------------------|------|------|------|--------|---------|
| assiette plate / rimless plate | 190 | 25 | 3 | 054269 | |
| assiette plate / rimless plate | 250 | 27 | 3 | 054268 | |

Porcelaine. Email réactif. Le décor peut varier d'un produit à l'autre.

Porcelain. Reactive enamel. Decoration can vary from one product to another.



| Type | C cl | Ø mm | H mm | Poids g | U.V. | Code | Prix HT |
|--------------------------------|------|------|------|---------|------|--------|---------|
| assiette plate / rimless plate | | 208 | 20 | 457 | 6 | 051253 | |
| assiette plate / rimless plate | | 260 | 23 | 775 | 6 | 051251 | |
| bol / bowl | 30 | 118 | 60 | 246 | 6 | 051259 | |
| bol / bowl | 50 | 140 | 70 | 246 | 6 | 051257 | |

Porcelaine. | Porcelain.



2.



1.



3.



4.



| Type | L mm | l mm | Ø mm | H mm | U.V. | Code | Prix HT |
|--|------|------|------|------|------|--------|---------|
| 1 assiette plate / rimless plate | | | 270 | 6 | | 052133 | |
| 2 assiette creuse / soup plate | | | 260 | 45 | 6 | 052160 | |
| 3 assiette carrée / square plate | 260 | 260 | | | 6 | 052137 | |
| 4 assiette rectangulaire / rectangular plate | 345 | 210 | | | 6 | 052138 | |

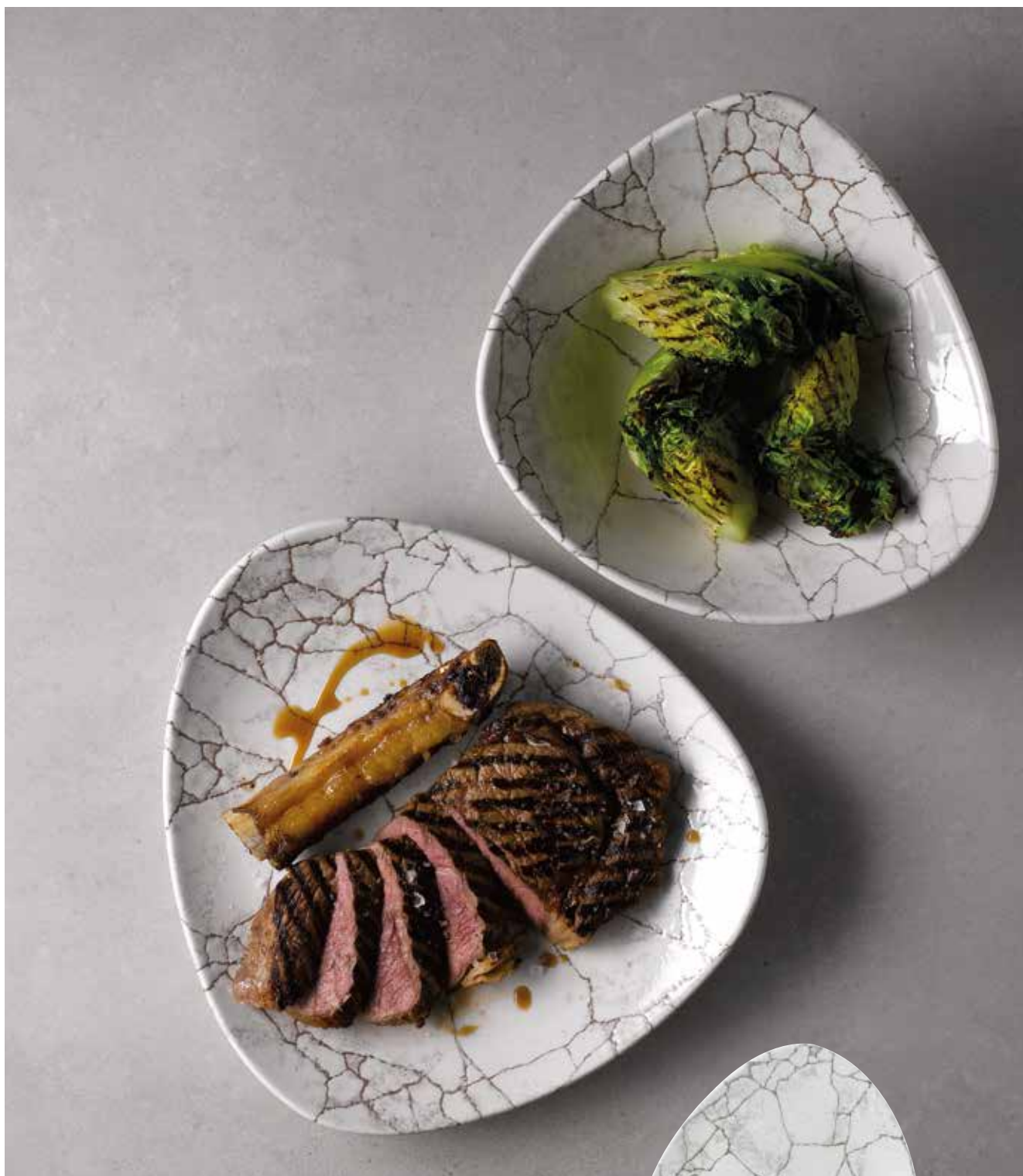

KINTSUGI

Porcelaine supervitrifiée. Ultra résistante. Talon émaillé. Empilabilité optimisée.
 Super vitrified porcelain. Very durable. Enamelled underside rim. Optimised stackability.

| Type | C cl | L mm | l mm | H mm | Poids g | U.V. | Code | Prix HT |
|------------------------------------|------|------|------|------|---------|--------|--------|---------|
| assiette triangle / triangle plate | 229 | 200 | 20 | 623 | 12 | 058334 | | |
| assiette triangle / triangle plate | 265 | 280 | 25 | 883 | 12 | 058333 | | |
| plat oblong / oblong dish | 298 | 153 | 12 | 583 | 12 | 058336 | | |
| bol triangle / triangle bowl | 60 | 235 | 205 | 50 | 880 | 12 | 058335 | |



NEW



KINTSUGI ACCENTS

Porcelaine supervitrifiée. Ultra résistante. Garantie 5 ans contre les ébréchantures sur les pièces rondes.

Super vitrified porcelain. Very durable. 5-year guarantee against chipping for round items.

| Type | C cl | L mm | L mm | Ø mm | H mm | Poids g | U.V. | Code | Prix HT |
|--------------------------------|------|------|------|------|------|---------|------|--------|---------|
| assiette plate / rimless plate | | | | 280 | | 910 | 12 | 058337 | |
| assiette creuse / soup plate | 113 | | | 248 | 50 | 866 | 12 | 058338 | |
| plat oblong / oblong dish | | 298 | 153 | | | 583 | 12 | 058341 | |
| plat oblong / oblong dish | | 355 | 189 | | | 370 | 6 | 058339 | |

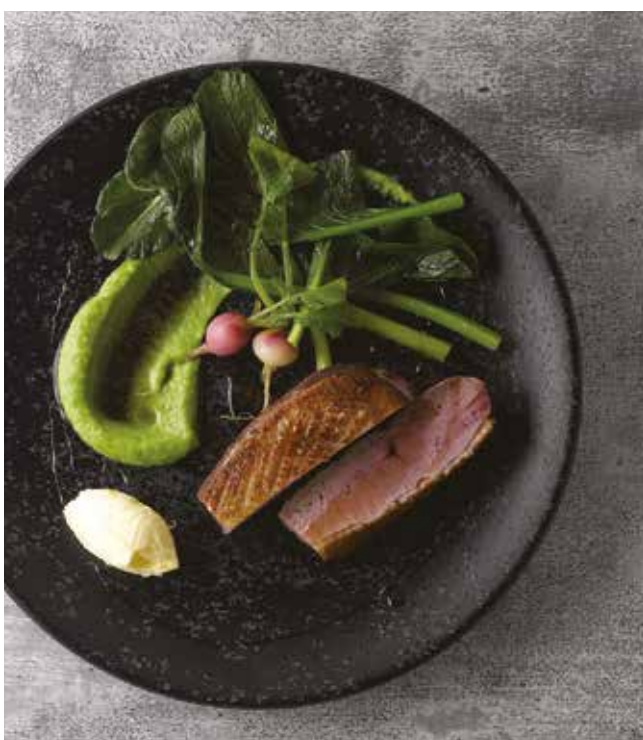

MENU SHADES CALDERA

Porcelaine. Garantie 5 ans contre les ébréchantures sur les pièces rondes. Température maxi d'utilisation entre 180°C/200°C.

Porcelain. 5-year guarantee against chipping for round items. Maximum operating temperature between 180°C and 200°C.

| Type | C cl | Ø mm | H mm | U.V. | Code | Prix HT |
|--------------------------------|------|------|------|------|--------|---------|
| assiette plate / rimless plate | | 205 | | 6 | 058540 | |
| assiette plate / rimless plate | | 270 | | 6 | 058542 | |
| bol / bowl | 34 | 134 | 40 | 6 | 058544 | |
| bol / bowl | 48 | 160 | 50 | 6 | 058546 | |

PORCELAINE DÉCORÉE
DECORATED PORCELAIN



PATINA BURNISHED GREEN

Porcelaine. Garantie 5 ans contre les ébréchures sur les pièces rondes. Température maxi d'utilisation entre 180°C/200°C.
Porcelain. 5-year guarantee against chipping for round items. Maximum operating temperature between 180°C and 200°C.

| Type | C cl | Ø mm | H mm | U.V. | Code | Prix HT |
|--------------------------------|------|------|------|------|--------|---------|
| assiette plate / rimless plate | | 217 | | 12 | 058501 | |
| assiette plate / rimless plate | | 260 | | 12 | 058500 | |
| assiette creuse / soup plate | 113 | 248 | 50 | 12 | 058502 | |



STONE AGATHE GREY

Porcelaine. Garantie 5 ans contre les ébréchures sur les pièces rondes. Température maxi d'utilisation entre 180°C/200°C.
Porcelain. 5-year guarantee against chipping for round items. Maximum operating temperature between 180°C and 200°C.

| Type | C cl | Ø mm | H mm | U.V. | Code | Prix HT |
|--------------------------------|-------|------|------|------|--------|---------|
| assiette plate / rimless plate | | 217 | | 12 | 408387 | |
| assiette plate / rimless plate | | 260 | | 12 | 408388 | |
| assiette plate / rimless plate | | 288 | | 12 | 058555 | |
| assiette creuse / soup plate | 46,8 | 182 | 30 | 12 | 058554 | |
| assiette creuse / soup plate | 113,6 | 248 | 50 | 12 | 408385 | |



STONE ZIRCON BROWN

Porcelaine. Garantie 5 ans contre les ébréchures sur les pièces rondes. Température maxi d'utilisation entre 180°C/200°C.
Porcelain. 5-year guarantee against chipping for round items. Maximum operating temperature between 180°C and 200°C.

| Type | C cl | L mm | l mm | Ø mm | H mm | U.V. | Code | Prix HT |
|--------------------------------|------|------|------|------|------|------|--------|---------|
| assiette plate / rimless plate | | | | 217 | | 12 | 058551 | |
| assiette plate / rimless plate | | | | 260 | | 12 | 408806 | |
| assiette plate / rimless plate | | | | 288 | | 12 | 058550 | |
| assiette creuse / soup plate | 42,6 | | | 182 | 30 | 12 | 058552 | |
| assiette creuse / soup plate | 113 | | | 248 | 50 | 12 | 408709 | |
| assiette ovale / plate oval | | 317 | 255 | | | 12 | 058553 | |

Porcelaine.
Garantie 5 ans contre les ébréchures sur les pièces rondes.
Température maxi d'utilisation entre 180°C/200°C.

Porcelain.
5-year guarantee against chipping for round items.
Maximum operating temperature between 180°C and 200°C.

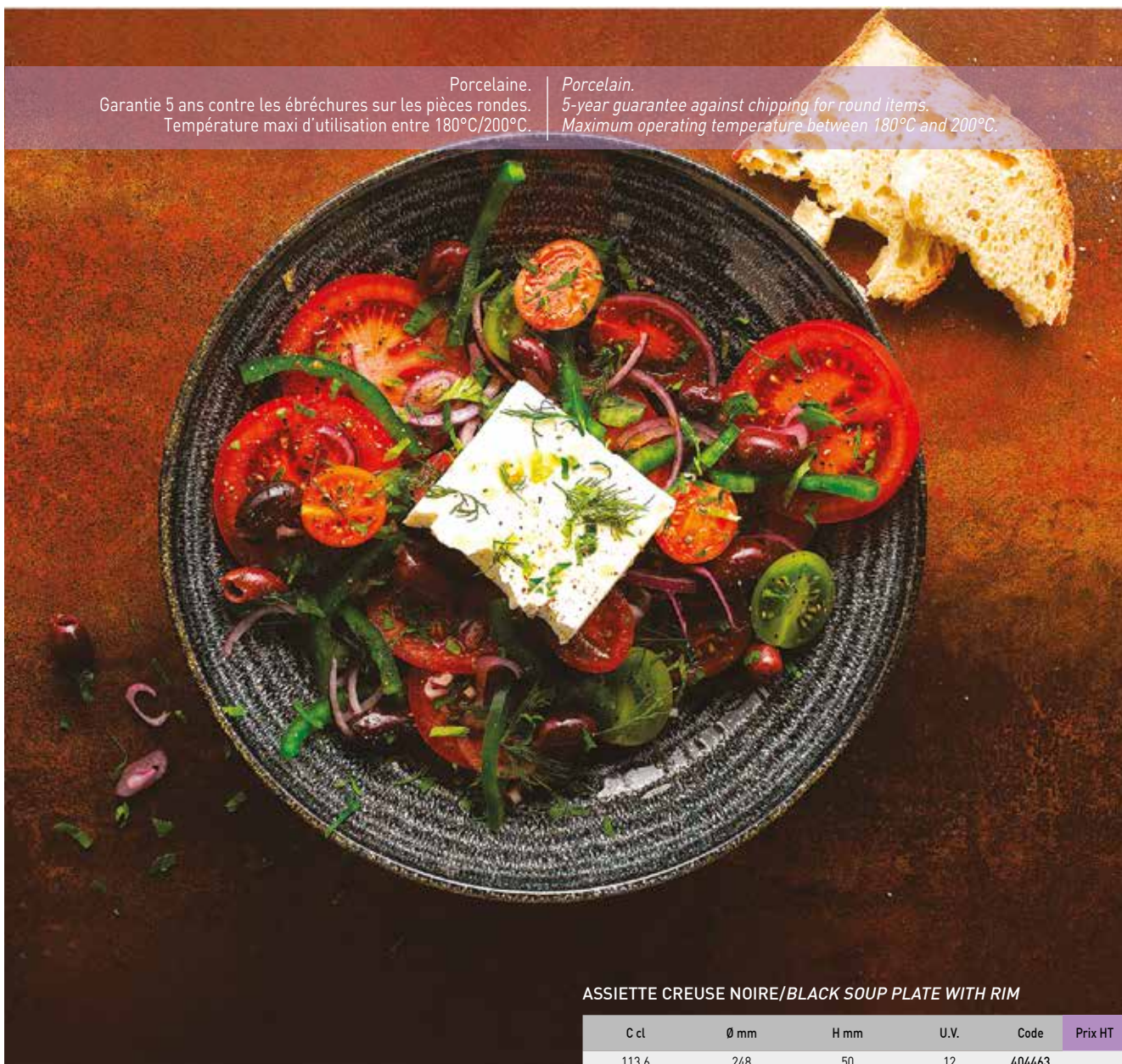

ASSIETTE CREUSE NOIRE/BLACK SOUP PLATE WITH RIM

| C cl | Ø mm | H mm | U.V. | Code | Prix HT |
|-------|------|------|------|--------|---------|
| 113,6 | 248 | 50 | 12 | 404463 | |



ASSIETTE PLATE NOIRE/BLACK RIMLESS PLATE

| Ø mm | U.V. | Code | Prix HT |
|------|------|--------|---------|
| 165 | 12 | 404571 | |
| 260 | 12 | 404729 | |
| 288 | 12 | 058350 | |



ASSIETTE PLATE NOIRE GRISE/BLACK AND GREY RIMLESS PLATE

| Ø mm | U.V. | Code | Prix HT |
|------|------|--------|---------|
| 165 | 12 | 404730 | |
| 260 | 12 | 404731 | |
| 288 | 12 | 058340 | |



Porcelaine.
Garantie 5 ans contre les
ébréchantures sur les pièces rondes.
Température maxi d'utilisation
entre 180°C/200°C.

Porcelain.
5-year guarantee against chipping
for round items.
Maximum operating temperature
between 180°C and 200°C.



GREY

| Type | C cl | L mm | l mm | Ø mm | H mm | U.V. | Code | Prix HT |
|---|-------|------|------|------|------|------|--------|---------|
| 1 assiette bord droit / straight edge plate | | | | 260 | 5 | 6 | 058101 | |
| 2 assiette plate / rimless plate | | | | 260 | | 12 | 404770 | |
| 2 assiette plate / rimless plate | | | | 288 | | 12 | 058100 | |
| 3 assiette creuse / soup plate | 113,6 | | | 248 | 45 | 12 | 403864 | |
| 4 ramequin / ramekin | 34 | | | 121 | 65 | 12 | 058106 | |
| 5 plat rectangulaire / rectangular dish | | 295 | 150 | | | 12 | 403702 | |



WHITE BARLEY

| Type | C cl | L mm | l mm | Ø mm | H mm | U.V. | Code | Prix HT |
|---|-------|------|------|------|------|------|--------|---------|
| 1 assiette plate / rimless plate | | | | 260 | | 12 | 404388 | |
| 1 assiette plate / rimless plate | | | | 288 | | 12 | 403959 | |
| 2 assiette creuse / soup plate | 113,6 | | | 248 | 45 | 12 | 403866 | |
| 3 ramequin / ramekin | 34 | | | 121 | 65 | 12 | 058306 | |
| 4 plat rectangulaire / rectangular dish | | 295 | 150 | | | 12 | 058310 | |



SPICE ORANGE

| Type | C cl | L mm | l mm | Ø mm | H mm | U.V. | Code | Prix HT |
|---|-------|------|------|------|------|------|--------|---------|
| 1 assiette plate / rimless plate | | | | 260 | | 12 | 403966 | |
| 1 assiette plate / rimless plate | | | | 288 | | 12 | 058200 | |
| 2 assiette creuse / soup plate | 113,6 | | | 248 | 45 | 12 | 403863 | |
| 3 ramequin / ramekin | 34 | | | 121 | 65 | 12 | 058206 | |
| 4 plat rectangulaire / rectangular dish | | 295 | 150 | | | 12 | 058210 | |

Porcelaine.
 Email réactif. Le décor peut varier d'un produit à l'autre.
 Ne pas faire subir de choc thermique important.

Porcelain.
 Reactive enamel. Decoration can vary from one product to another.
 Avoid extreme temperature changes.



| | Type | C cl | Ø mm | H mm | U.V. | Code | Prix HT |
|---|--------------------------------|------|------|------|------|--------|---------|
| 1 | assiette plate / rimless plate | | 200 | 22 | 4 | 050262 | |
| 2 | assiette plate / rimless plate | | 290 | 25 | 4 | 050264 | |
| 3 | assiette creuse / soup plate | 100 | 230 | 50 | 4 | 050265 | |

Porcelaine. | Porcelain.



| Type | L mm | l mm | Ø mm | U.V. | Code | Prix HT |
|--|------|------|------|------|--------|---------|
| assiette plate / rimless plate | | | 270 | 6 | 054285 | |
| assiette carrée / square plate | 260 | 260 | | 6 | 054286 | |
| assiette rectangulaire / rectangular plate | 345 | 210 | | 6 | 054287 | |

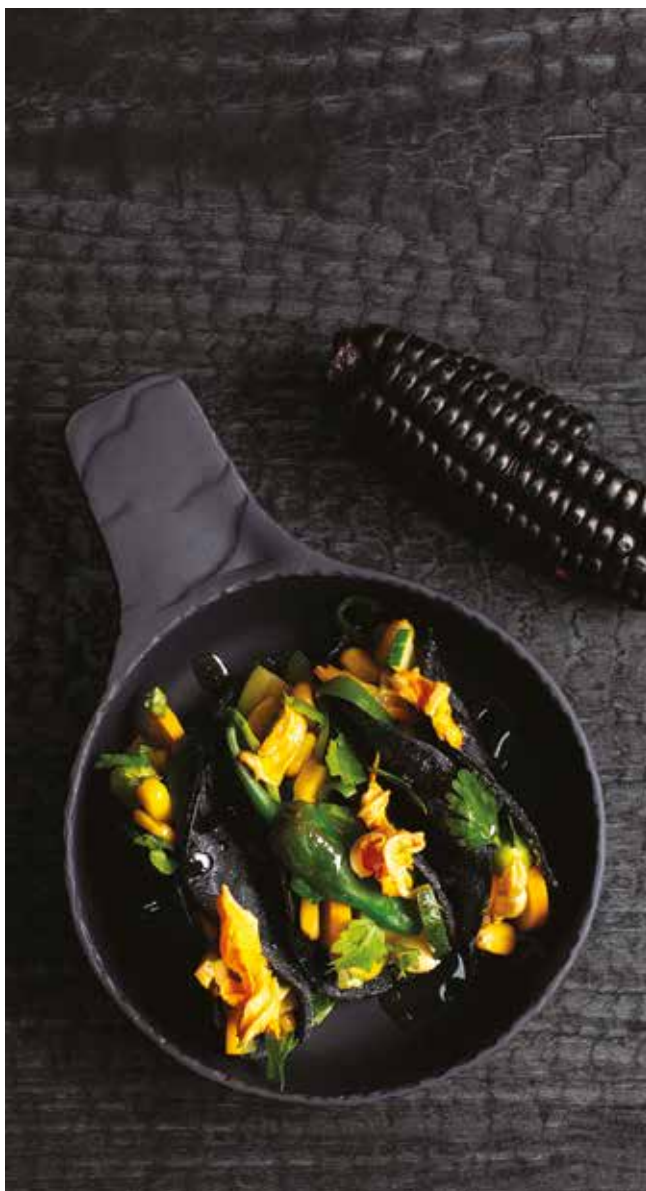

CASSOLETTE MANCHE/INDIVIDUAL OVEN DISH WITH HANDLE

| C cl | L mm | l mm | H mm | U.V. | Code | Prix HT |
|------|------|------|------|------|--------|---------|
| 21 | 183 | 130 | 35 | 4 | 050536 | |
| 45 | 247 | 180 | 40 | 4 | 050538 | |



ASSIETTE ET PLATEAU ROND/ROUND PLATE AND TRAY

| Type | Ø mm | H mm | U.V. | Code | Prix HT |
|--------------------------------|------|------|------|--------|---------|
| assiette plate / rimless plate | 200 | 12 | 6 | 050506 | |
| plateau rond / round tray | 320 | 15 | 2 | 990746 | |



SALADIER INDIVIDUEL/INDIVIDUAL SALAD BOWL

| C cl | Ø mm | H mm | U.V. | Code | Prix HT |
|------|------|------|------|--------|---------|
| 70 | 170 | 55 | 4 | 401906 | |



BOL/BOWL

| C cl | Ø mm | H mm | U.V. | Code | Prix HT |
|------|------|------|------|--------|---------|
| 3 | 50 | 35 | 6 | 050529 | |
| 8 | 75 | 45 | 4 | 050527 | |
| 25 | 100 | 60 | 6 | 990672 | |



ASSIETTE RECTANGULAIRE/RECTANGULAR PLATE

| Type | L mm | l mm | H mm | U.V. | Code | Prix HT |
|--|------|------|------|------|--------|---------|
| plateau rectangulaire / rectangular tray | 250 | 120 | 7 | 6 | 050511 | |
| plateau rectangulaire / rectangular tray | 300 | 160 | 7 | 6 | 405170 | |
| support plateau / platter stand | 340 | 195 | 15 | 6 | 990121 | |
| plateau rectangulaire / rectangular tray | 400 | 300 | 7 | 2 | 050514 | |
| plateau rectangulaire / rectangular tray | 300 | 200 | 7 | 6 | 050516 | |
| support plateau / platter stand | 430 | 230 | 15 | 3 | 050525 | |
| plateau carré / square tray | 250 | 250 | 7 | 6 | 050522 | |
| assiette à steak / steak plate | 330 | 240 | 10 | 3 | 050515 | |
| support assiette / plate holder | 375 | 280 | 20 | 3 | 990673 | |
| assiette à steak / steak plate | 330 | 220 | 15 | 3 | 050528 | |
| assiette à burger / burger plate | 330 | 200 | 20 | 3 | 990705 | |
| assiette à steak / steak plate | 395 | 240 | 20 | 4 | 990877 | |
| assiette rectangulaire / rectangular plate | 332 | 200 | 20 | 3 | 990128 | |

PORCELAINE PÂTE NOIRE

BLACK PORCELAIN

ARBORESCENCE



ASSIETTE PLATE/RIMLESS PLATE

| Type | Ø mm | H mm | U.V. | Code | Prix HT |
|------------------------|------|------|------|--------|---------|
| 1 ivoire / ivory | 283 | 34 | 6 | 052114 | |
| 2 réglisse / liquorice | 283 | 34 | 6 | 052115 | |
| 3 poivre / pepper | 283 | 34 | 6 | 052116 | |
| 1 ivoire / ivory | 283 | 34 | 2 | 052110 | |
| 2 réglisse / liquorice | 283 | 34 | 2 | 052111 | |
| 3 poivre / pepper | 283 | 34 | 2 | 052112 | |



ASSIETTE CREUSE/SOUP PLATE WITH RIM

| Type | Ø mm | H mm | U.V. | Code | Prix HT |
|------------------------|------|------|------|--------|---------|
| 1 ivoire / ivory | 190 | 57 | 6 | 052122 | |
| 2 réglisse / liquorice | 190 | 57 | 6 | 052123 | |
| 3 poivre / pepper | 190 | 57 | 6 | 052124 | |
| 1 ivoire / ivory | 242 | 57 | 6 | 052118 | |
| 2 réglisse / liquorice | 242 | 57 | 6 | 052119 | |
| 3 poivre / pepper | 242 | 57 | 6 | 052120 | |



ASSIETTE RECTANGULAIRE/RECTANGULAR PLATE

| Type | L mm | l mm | H mm | U.V. | Code | Prix HT |
|------------------------|------|------|------|------|--------|---------|
| 1 ivoire / ivory | 300 | 150 | 24 | 6 | 052130 | |
| 2 réglisse / liquorice | 300 | 150 | 24 | 6 | 052131 | |
| 3 poivre / pepper | 300 | 150 | 24 | 6 | 052132 | |
| 1 ivoire / ivory | 320 | 230 | 24 | 2 | 052126 | |
| 2 réglisse / liquorice | 320 | 230 | 24 | 2 | 052127 | |
| 3 poivre / pepper | 320 | 230 | 24 | 2 | 052128 | |

Porcelaine pâte noire. Résistance mécanique optimale. | Black porcelain. Optimum mechanical strength.





BOL/BOWL

| Type | Ø mm | H mm | U.V. | Code | Prix HT |
|------------------------|------|------|------|--------|---------|
| 1 blanc / white | 110 | 70 | 4 | 052188 | |
| 2 cannelle / cinnamon | 110 | 70 | 4 | 052189 | |
| 3 muscade / nutmeg | 110 | 70 | 4 | 052194 | |
| 4 curcuma / curcuma | 110 | 70 | 4 | 052195 | |
| 5 cardamome / cardamon | 110 | 70 | 4 | 052196 | |



ASSIETTE PLATE/RIMLESS PLATE

| Type | Ø mm | H mm | U.V. | Code | Prix HT |
|----------------------|------|------|------|--------|---------|
| blanc / white | 260 | 22 | 4 | 052150 | |
| blanc / white | 280 | 25 | 4 | 052155 | |
| cannelle / cinnamon | 260 | 22 | 4 | 052151 | |
| muscade / nutmeg | 260 | 22 | 4 | 052154 | |
| curcuma / curcuma | 260 | 22 | 4 | 052153 | |
| cardamome / cardamon | 260 | 22 | 4 | 052152 | |

PORCELAINE PÂTE NOIRE

BLACK PORCELAIN

CARACTERE

Porcelaine noire teintée dans la masse.
Ne s'effrite pas, ne se raye pas.
Tenue en température de -20°C à +300°C.
Passe au four et au micro-onde.

*Bulk-dyed black porcelain.
Does not crumble, does not scratch.
Heat resistant from -20°C to 300°C.
Oven and microwave safe.*

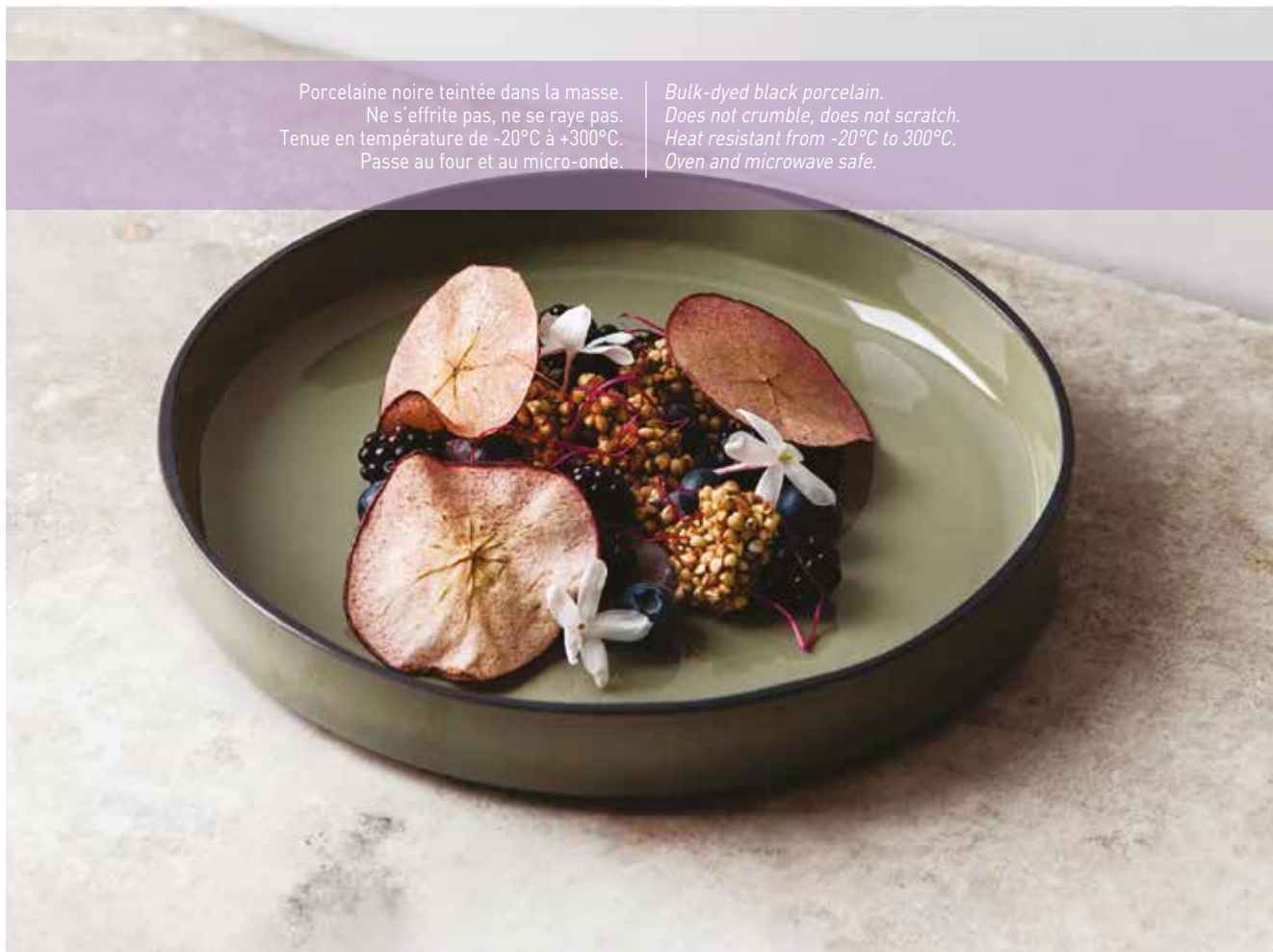

ASSIETTE GOURMET/GOURMET PLATE

| Type | Ø mm | H mm | U.V. | Code | Prix HT |
|----------------------|------|------|------|--------|---------|
| blanc / white | 230 | 33 | 4 | 052161 | |
| cannelle / cinnamon | 230 | 33 | 4 | 052163 | |
| muscade / nutmeg | 230 | 33 | 4 | 052169 | |
| curcuma / curcuma | 230 | 33 | 4 | 052167 | |
| cardamome / cardamon | 230 | 33 | 4 | 052165 | |

ASSIETTE OVALE/OVAL PLATE

| Type | L mm | l mm | H mm | U.V. | Code | Prix HT |
|----------------------|------|------|------|------|--------|---------|
| blanc / white | 355 | 218 | 25 | 4 | 052171 | |
| cannelle / cinnamon | 355 | 218 | 25 | 4 | 052173 | |
| muscade / nutmeg | 355 | 218 | 25 | 4 | 052179 | |
| curcuma / curcuma | 355 | 218 | 25 | 4 | 052177 | |
| cardamome / cardamon | 355 | 218 | 25 | 4 | 052175 | |



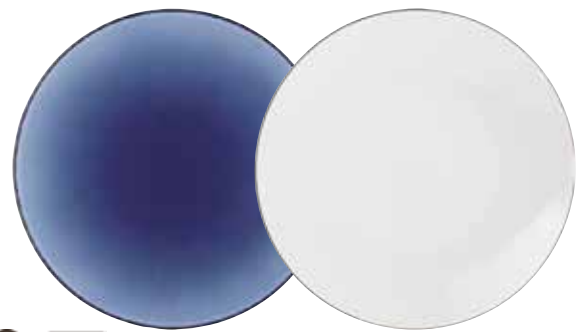

ASSIETTE RECTANGULAIRE/RECTANGULAR PLATE

| Type | L mm | l mm | H mm | U.V. | Code | Prix HT |
|-----------------|------|------|------|------|--------|---------|
| poivre / pepper | 325 | 150 | 18 | 4 | 054035 | |
| cirrus / cirrus | 325 | 150 | 18 | 4 | 054037 | |
| noir / black | 325 | 150 | 18 | 4 | 054039 | |
| blanc / white | 325 | 150 | 18 | 4 | 054020 | |



ASSIETTE PLATE/RIMLESS PLATE

| Type | Ø mm | H mm | U.V. | Code | Prix HT |
|-----------------|------|------|------|--------|---------|
| poivre / pepper | 280 | 33 | 6 | 054005 | |
| cirrus / cirrus | 280 | 33 | 6 | 054007 | |
| blanc / white | 280 | 33 | 6 | 054008 | |



ASSIETTE CREUSE/SOUP PLATE WITH RIM

| Type | C cl | Ø mm | H mm | U.V. | Code | Prix HT |
|-----------------|------|------|------|------|--------|---------|
| poivre / pepper | 100 | 240 | 55 | 6 | 054017 | |
| cirrus / cirrus | 100 | 240 | 55 | 6 | 054019 | |
| noir / black | 100 | 240 | 55 | 6 | 054021 | |
| blanc / white | 100 | 240 | 55 | 6 | 054018 | |



ASSIETTE OVALE/OVAL PLATE

| Type | L mm | l mm | H mm | U.V. | Code | Prix HT |
|-----------------|------|------|------|------|--------|---------|
| poivre / pepper | 350 | 223 | 40 | 4 | 054029 | |
| cirrus / cirrus | 350 | 223 | 40 | 4 | 054031 | |
| noir / black | 350 | 223 | 40 | 4 | 054033 | |
| blanc / white | 350 | 223 | 40 | 4 | 054022 | |

Porcelaine noire effet fonte.
Tenue en température de -20°C à +300°C.

Cast iron-effect porcelain.
Heat resistant from -20°C to 300°C.



1.



2.



RAVIER/HORS D'OEUVRE DISH

| | L mm | l mm | H mm | U.V. | Code | Prix HT |
|---|------|------|------|------|--------|---------|
| 1 | 80 | 80 | 37 | 12 | 052875 | |
| 2 | 130 | 125 | 40 | 12 | 052874 | |



ASSIETTE RECTANGULAIRE/RECTANGULAR PLATE

| | L mm | l mm | H mm | U.V. | Code | Prix HT |
|--|------|------|------|------|--------|---------|
| | 360 | 150 | 29 | 4 | 052925 | |
| | 360 | 210 | 29 | 4 | 052924 | |



NEW



YLI

Porcelaine noire teintée dans la masse. Design Ferréol Babin.
Bulk-dyed black porcelain. Design Ferréol Babin.

| Type | L mm | l mm | Ø mm | H mm | Poids g | U.V. | Code | Prix HT |
|-----------------------------|------|------|------|------|---------|------|--------|---------|
| assiette / plate | | | 265 | 17 | 706 | 4 | 052246 | |
| pelle / scoop | 245 | 145 | | 25 | 329 | 4 | 052248 | |
| coupelle cabosse / pod bowl | 265 | 120 | | 40 | 344 | 4 | 052252 | |
| bol / bowl | | | | 105 | 45 | 145 | 6 | 052250 |

PORCELAINE PÂTE NOIRE

BLACK PORCELAIN

SOLID & LIKID

Porcelaine noire effet ardoise et
émail de couleur à l'intérieur.

Slate-effect black porcelain and
coloured glaze interior.



ASSIETTE GOURMANDE/GOURMET PLATE

| Type | C cl | Ø mm | H mm | U.V. | Code | Prix HT |
|---------------|------|------|------|------|--------|---------|
| blanc / white | 70 | 235 | 45 | 4 | 050600 | |
| noir / black | 70 | 235 | 45 | 4 | 287816 | |
| rouge / red | 70 | 235 | 45 | 4 | 050601 | |



BAGUETTE/CHOPSTICKS

| Type | L mm | l mm | H mm | U.V. | Code | Prix HT |
|------------------------------|------|------|------|------|--------|---------|
| 4/6 macarons / 4/6 macaroons | 150 | 50 | 20 | 6 | 050605 | |
| 12 macarons / 12 macaroons | 273 | 50 | 20 | 6 | 050607 | |



CREMIER/MILK JUG

| Type | L mm | l mm | H mm | U.V. | Code | Prix HT |
|---------------|------|------|------|------|--------|---------|
| blanc / white | 67 | 62 | 100 | 4 | 051673 | |
| noir / black | 67 | 62 | 100 | 4 | 051674 | |
| rouge / red | 67 | 62 | 100 | 4 | 051675 | |



MISE EN BOUCHE SPHÈRE/SPHERE APPETISER DISH

| Type | C cl | L mm | l mm | H mm | U.V. | Code | Prix HT |
|---------------|------|------|------|------|------|--------|---------|
| blanc / white | 4 | 75 | 53 | 53 | 6 | 403348 | |
| noir / black | 4 | 75 | 53 | 53 | 6 | 050614 | |
| rouge / red | 4 | 75 | 53 | 53 | 6 | 050616 | |

PORCELAINE IVOIRE

IVORY PORCELAIN



MOZAIK

Porcelaine ivoire.
Ivory porcelain.

| Type | L mm | l mm | H mm | U.V. | Code | Prix HT |
|-----------------------------|------|------|------|------|--------|---------|
| carrée / square | 220 | 220 | 18 | 6 | 050084 | |
| carrée / square | 270 | 270 | 23 | 6 | 050083 | |
| carrée / square | 300 | 300 | 29 | 4 | 050082 | |
| rectangulaire / rectangular | 240 | 130 | 19 | 6 | 050091 | |
| rectangulaire / rectangular | 300 | 170 | 22 | 4 | 050090 | |
| rectangulaire / rectangular | 320 | 205 | 22 | 4 | 050089 | |



20 à 30% fois plus légère que la porcelaine ordinaire.

20 to 30% lighter than conventional porcelain.



PLUME

Porcelaine renforcée au magnésium. 20 à 30% fois plus légère que la porcelaine ordinaire. Bords relevés pour faciliter la prise en main. Ne pas faire subir de choc thermique important. Magnesium-reinforced porcelain. 20 to 30% lighter than conventional porcelain. Raised rims for easy handling. Avoid extreme temperature changes.

| Type | L mm | l mm | H mm | U.V. | Code | Prix HT |
|-----------------------------|------|------|------|------|--------|---------|
| carrée / square | 200 | 200 | 20 | 6 | 050746 | |
| carrée / square | 240 | 240 | 20 | 6 | 050744 | |
| rectangulaire / rectangular | 335 | 220 | 20 | 4 | 054120 | |



GUSTO

Porcelaine hôtelière. Bords droits facilitant la prise en main. Grande surface pour les dressages les plus créatifs. Ne pas faire subir de choc thermique important. Hotel porcelain. Straight rims facilitating grip. Large surface for creative plating. Avoid extreme temperature changes.

| Type | C cl | Ø mm | H mm | U.V. | Code | Prix HT |
|--------------------------------|------|------|------|------|--------|---------|
| assiette plate / rimless plate | | 190 | 20 | 6 | 054130 | |
| assiette plate / rimless plate | | 220 | 20 | 4 | 054134 | |
| assiette plate / rimless plate | | 265 | 20 | 4 | 054132 | |
| assiette creuse / soup plate | 100 | 200 | 45 | 4 | 054148 | |
| bol / bowl | 30 | 100 | 60 | 6 | 054137 | |



Porcelaine. | Porcelain.



| Type | C cl | Ø mm | H mm | U.V. | Code | Prix HT |
|--------------------------------|------|------|------|------|--------|---------|
| assiette plate / rimless plate | | 210 | 22 | 24 | 991754 | |
| assiette plate / rimless plate | | 250 | 22 | 24 | 991753 | |
| assiette creuse / soup plate | 60 | 180 | 42 | 24 | 991783 | |



GRÈS DÉCORÉ
DECORATED STONEWARE

MATTIS CHARCOAL

NEW



| Type | C cl | Ø mm | H mm | Poids g | U.V. | Code | Prix HT |
|--------------------------------|------|------|------|---------|--------|--------|---------|
| assiette plate / rimless plate | 265 | 22 | 905 | 4 | 050263 | | |
| bol / bowl | 70 | 175 | 60 | 390 | 4 | 050266 | |
| poke bowl / poke bowl | 120 | 210 | 75 | 818 | 4 | 050347 | |

050347 - Disponible mi Juin / Available mid June

Disponible fin Mai
Available end of May



| Type | C cl | Ø mm | H mm | Poids g | U.V. | Code | Prix HT |
|--------------------------------|------|------|------|---------|--------|--------|---------|
| assiette plate / rimless plate | 265 | 22 | 905 | 4 | 050315 | | |
| bol / bowl | 70 | 175 | 60 | 390 | 4 | 050325 | |
| poke bowl / poke bowl | 120 | 210 | 75 | 818 | 4 | 050353 | |

050353 - Disponible fin Avril / Available end of April



Grès. Stoneware.
Email réactif. Reactive enamel.



| Type | C cl | Ø mm | H mm | Poids g | U.V. | Code | Prix HT |
|--------------------------------|------|------|------|---------|--------|--------|---------|
| assiette plate / rimless plate | 265 | 22 | 905 | 4 | 050308 | | |
| bol / bowl | 70 | 175 | 60 | 390 | 4 | 050313 | |
| poke bowl / poke bowl | 120 | 210 | 75 | 818 | 4 | 050349 | |

050349 - Disponible mi Juin / Available mid June

Grès.
Email réactif.
Le décor peut varier d'une assiette à l'autre.

Stoneware.
Reactive enamel.
Decoration can vary from one plate to another.



IN SITU

2.



1.

3.

| Type | C cl | Ø mm | H mm | U.V. | Code | Prix HT |
|-----------------------------------|------|------|------|------|--------|---------|
| 1 assiette plate / rimless plate | | 275 | 26 | 6 | 050773 | |
| 2 assiette creuse / soup plate | 45 | 232 | 47 | 6 | 050775 | |
| 3 assiette à salade / salad plate | 174 | 254 | 62 | 6 | 050779 | |
| 4 bol / bowl | 83 | 177 | 67 | 6 | 050782 | |

Grès.
Email réactif.
Le décor peut varier d'une assiette à l'autre.

Stoneware.
Reactive enamel.
Decoration can vary from one plate to another.



2.



1.



3.



4.



| Type | C cl | L mm | l mm | Ø mm | H mm | U.V. | Code | Prix HT |
|--|------|------|------|------|------|------|--------|---------|
| 1 assiette plate / rimless plate | | | | 260 | 37 | 3 | 054275 | |
| 2 assiette à bord large / wide rim plate | | | | 254 | 40 | 3 | 054277 | |
| 3 bol rectangulaire / bowl rectangular | | 240 | 220 | | 80 | 2 | 054279 | |
| 4 assiette galet / pebble plate | 40 | 240 | 180 | | 65 | 12 | 054273 | |

Grès.
Email réactif.
Le décor peut varier d'une assiette à l'autre.

Stoneware.
Reactive enamel.
Decoration can vary from one plate to another.

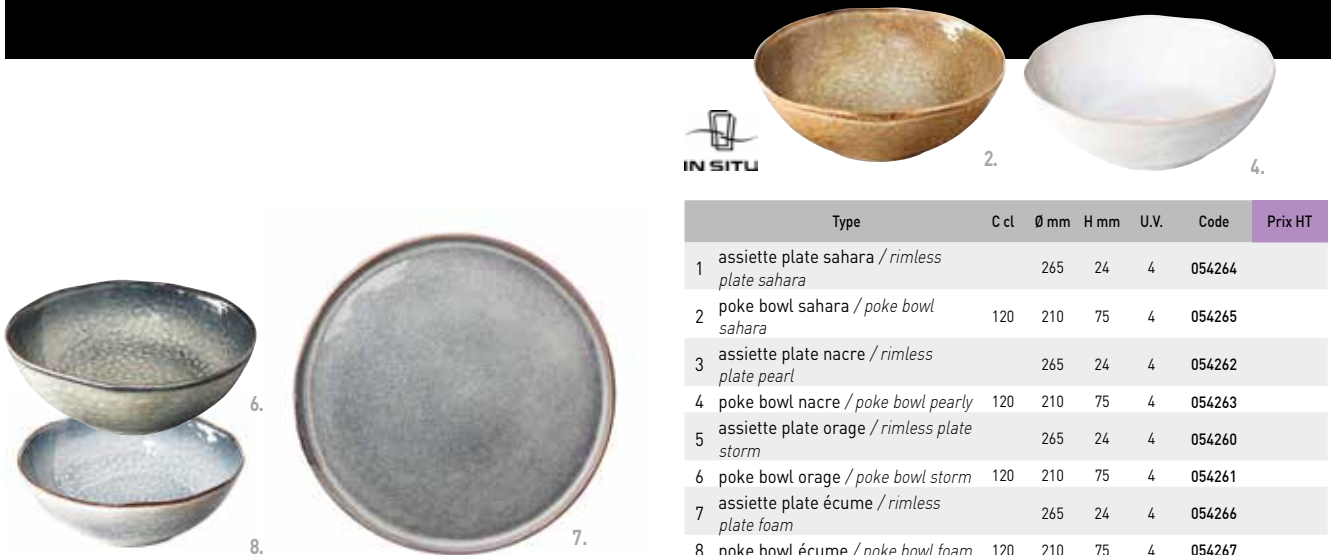

| | Type | C cl | Ø mm | H mm | U.V. | Code | Prix HT |
|---|---|------|------|------|------|--------|---------|
| 1 | assiette plate sahara / rimless plate sahara | | 265 | 24 | 4 | 054264 | |
| 2 | poke bowl sahara / poke bowl sahara | 120 | 210 | 75 | 4 | 054265 | |
| 3 | assiette plate nacre / rimless plate pearl | | 265 | 24 | 4 | 054262 | |
| 4 | poke bowl nacre / poke bowl pearly | 120 | 210 | 75 | 4 | 054263 | |
| 5 | assiette plate orange / rimless plate storm | | 265 | 24 | 4 | 054260 | |
| 6 | poke bowl orange / poke bowl storm | 120 | 210 | 75 | 4 | 054261 | |
| 7 | assiette plate écume / rimless plate foam | | 265 | 24 | 4 | 054266 | |
| 8 | poke bowl écume / poke bowl foam | 120 | 210 | 75 | 4 | 054267 | |

Grès culinaire.
Email noir satiné.
Passe au four à 250 °C.

Culinary stoneware.
Black satin enamel.
Bake in an oven at 250 °C.

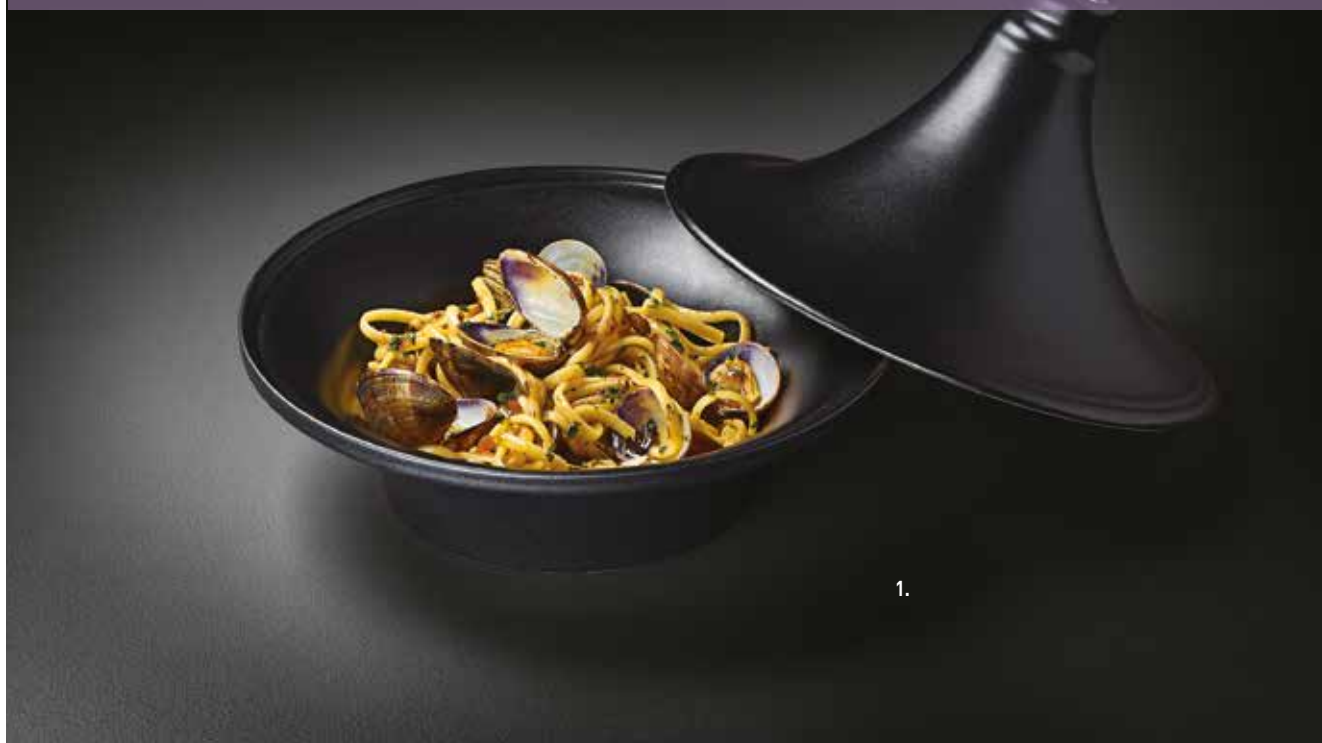

1.



3.

4.

5.

6.

7.

8.



2.



| | Type | C cl | L mm | l mm | Ø mm | H mm | U.V. | Code | Prix HT |
|---|--------------------------------|------|------|------|------|------|------|--------|---------|
| 1 | tajine / tagine | 100 | | | 220 | 65 | 4 | 051304 | |
| 2 | assiette creuse / soup plate | 45 | | | 160 | 40 | 12 | 051315 | |
| 3 | ramequin / ramekin | 4 | | | 60 | 20 | 36 | 051300 | |
| 3 | ramequin / ramekin | 13 | | | 65 | 50 | 1 | 991483 | |
| 3 | ramequin / ramekin | 15 | | | 90 | 50 | 12 | 051303 | |
| 4 | plat rond / round dish | 26 | | | 135 | 30 | 6 | 051301 | |
| 5 | plat ovale / oval dish | 30 | 180 | 105 | | 50 | 12 | 051302 | |
| 6 | plat sabot / oval baking dish | 65 | 190 | 150 | | 60 | 12 | 051308 | |
| 7 | plat à lasagnes / lasagne dish | 75 | 190 | 140 | | 50 | 12 | 051309 | |
| 8 | assiette à steak / steak plate | 370 | 170 | | | 30 | 12 | 051310 | |

Grès. | Stoneware.
Poids optimisé. | Optimised weight.



2.

NOIR/BLACK

| | Type | C cl | L mm | l mm | Ø mm | H mm | U.V. | Code | Prix HT |
|---|---|------|------|------|------|------|------|--------|---------|
| 1 | assiette à dessert / <i>dessert plate</i> | | | | 200 | 20 | 12 | 050385 | |
| 2 | assiette plate / <i>rimless plate</i> | | | | 210 | 27 | 12 | 050279 | |
| 2 | assiette plate / <i>rimless plate</i> | | | | 275 | 28 | 12 | 050278 | |
| 2 | assiette plate / <i>rimless plate</i> | | | | 305 | 30 | 12 | 050276 | |
| 3 | assiette creuse / <i>soup plate</i> | | | | 230 | 50 | 12 | 050280 | |
| 4 | assiette carrée / <i>square plate</i> | 180 | 180 | | | 20 | 12 | 402684 | |
| 4 | assiette carrée / <i>square plate</i> | 210 | 210 | | | 20 | 12 | 050270 | |
| 4 | assiette carrée / <i>square plate</i> | 260 | 260 | | | 25 | 12 | 050269 | |

| | Type | C cl | L mm | l mm | Ø mm | H mm | U.V. | Code | Prix HT |
|---|--|------|------|------|------|------|------|--------|---------|
| 5 | assiette rectangulaire / <i>rectangular plate</i> | | 250 | 150 | | 20 | 18 | 050273 | |
| 5 | assiette rectangulaire / <i>rectangular plate</i> | | 300 | 150 | | 20 | 18 | 050225 | |
| 5 | assiette rectangulaire / <i>rectangular plate</i> | | 300 | 200 | | 25 | 12 | 050272 | |
| 6 | saladier individuel / <i>individual salad bowl</i> | | | | | 240 | 80 | 6 | 051173 |
| 7 | bol / <i>bowl</i> | 50 | | | 175 | 60 | 24 | 050282 | |



1.



5.



3.



6.



4.



7.



8.

ROUGE/RED

| Type | C cl | L mm | l mm | Ø mm | H mm | U.V. | Code | Prix HT |
|----------------------------------|------|------|------|------|------|------|--------|---------|
| 2 assiette plate / rimless plate | | | | 275 | 28 | 6 | 050281 | |
| 3 assiette creuse / soup plate | | | | 230 | 50 | 6 | 050290 | |
| 4 assiette carrée / square plate | | 210 | 210 | | 20 | 6 | 050294 | |
| 4 assiette carrée / square plate | | 260 | 260 | | 25 | 6 | 050295 | |

| Type | C cl | L mm | l mm | Ø mm | H mm | U.V. | Code | Prix HT |
|--|------|------|------|------|------|------|--------|---------|
| 5 assiette rectangulaire / rectangular plate | | 250 | 150 | | 20 | 6 | 050223 | |
| 5 assiette rectangulaire / rectangular plate | | 300 | 200 | | 25 | 6 | 050226 | |
| 8 bol / bowl | 50 | | | 175 | 60 | 6 | 050297 | |

Terre cuite résistante.
Email réactif.
Le décor peut varier d'une assiette à l'autre.

Durable terracotta.
Reactive enamel.
Decoration can vary from one plate to another.

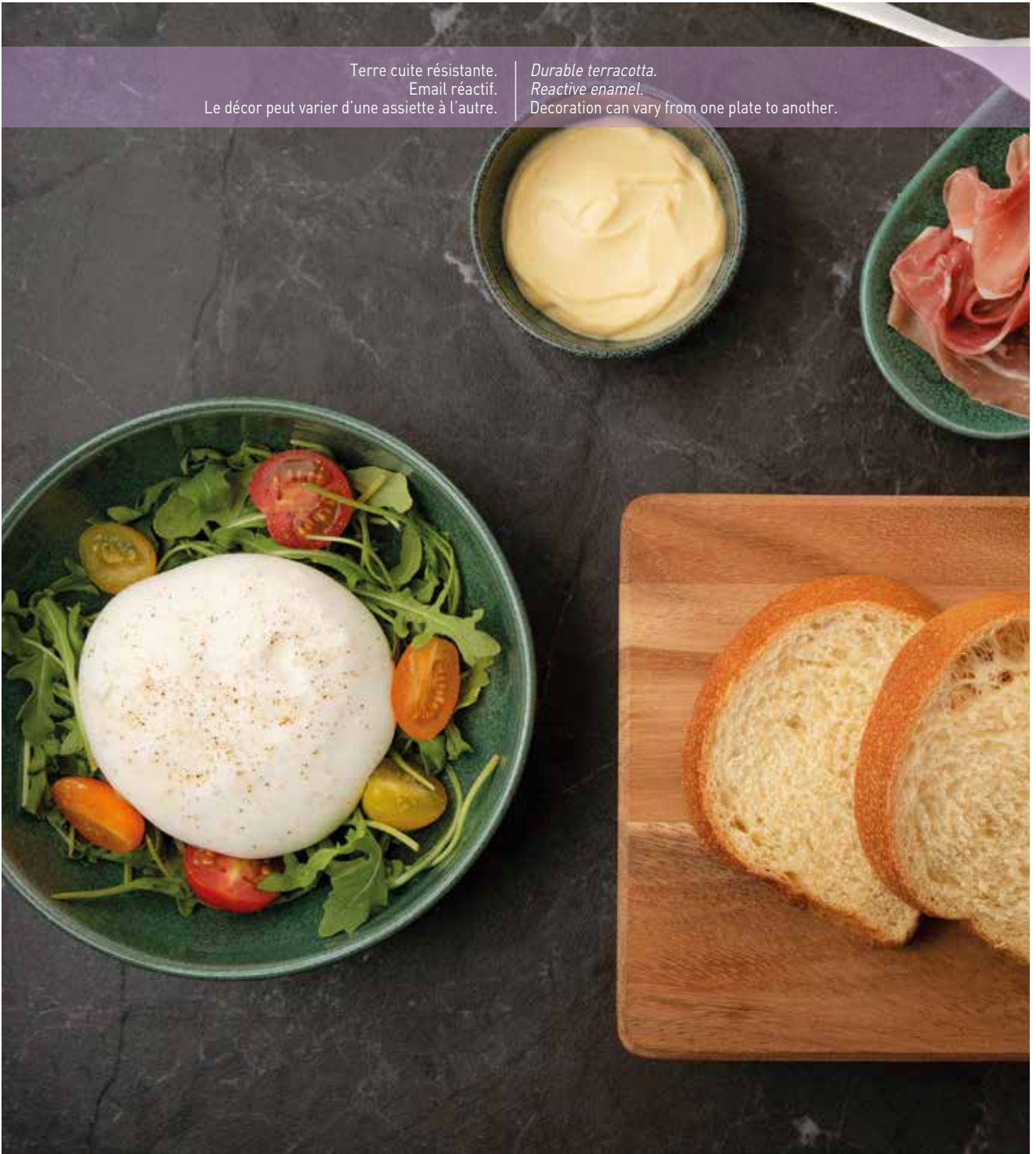

ASSIETTE CREUSE/SOUP PLATE WITH RIM

| Type | C cl | Ø mm | H mm | U.V. | Code | Prix HT |
|----------------|------|------|------|------|--------|---------|
| noir / black | 60 | 190 | 55 | 6 | 052295 | |
| marron / brown | 60 | 190 | 55 | 6 | 052297 | |
| vert / green | 60 | 190 | 55 | 6 | 052296 | |



BOL/BOWL

| Type | C cl | Ø mm | H mm | U.V. | Code | Prix HT |
|----------------|------|------|------|------|--------|---------|
| noir / black | 30 | 120 | 60 | 6 | 052298 | |
| marron / brown | 30 | 120 | 60 | 6 | 050306 | |
| vert / green | 30 | 120 | 60 | 6 | 050304 | |



TASSE CONIQUE/CONICAL CUP

| Type | C cl | Ø mm | H mm | U.V. | Code | Prix HT |
|----------------|------|------|------|------|--------|---------|
| noir / black | 18 | 80 | 75 | 6 | 050814 | |
| marron / brown | 18 | 80 | 75 | 6 | 050818 | |
| vert / green | 18 | 80 | 75 | 6 | 050811 | |



COUPELLE/BOWL

| Type | C cl | Ø mm | H mm | U.V. | Code | Prix HT |
|----------------|------|------|------|------|--------|---------|
| noir / black | 11 | 80 | 40 | 6 | 050815 | |
| marron / brown | 11 | 80 | 40 | 6 | 050819 | |
| vert / green | 11 | 80 | 40 | 6 | 050812 | |



ASSIETTE À TAPAS/TAPAS PLATE

| Type | L mm | l mm | U.V. | Code | Prix HT |
|----------------|------|------|------|--------|---------|
| noir / black | 330 | 105 | 6 | 050813 | |
| marron / brown | 330 | 105 | 6 | 050817 | |
| vert / green | 330 | 105 | 6 | 050810 | |

Porcelaine.
 Design Ferréol Babin. | Porcelain.
 Design Ferréol Babin.



| Type | L mm | l mm | Ø mm | H mm | Poids g | U.V. | Code | Prix HT |
|-----------------------------|------|------|------|------|---------|------|--------|---------|
| assiette / plate | | | 265 | 17 | 706 | 4 | 052245 | |
| pelle / scoop | 245 | 145 | | 25 | 329 | 4 | 052247 | |
| coupelle cabosse / pod bowl | | | | | | 4 | 052251 | |
| bol / bowl | | | 105 | 45 | 145 | 6 | 052249 | |



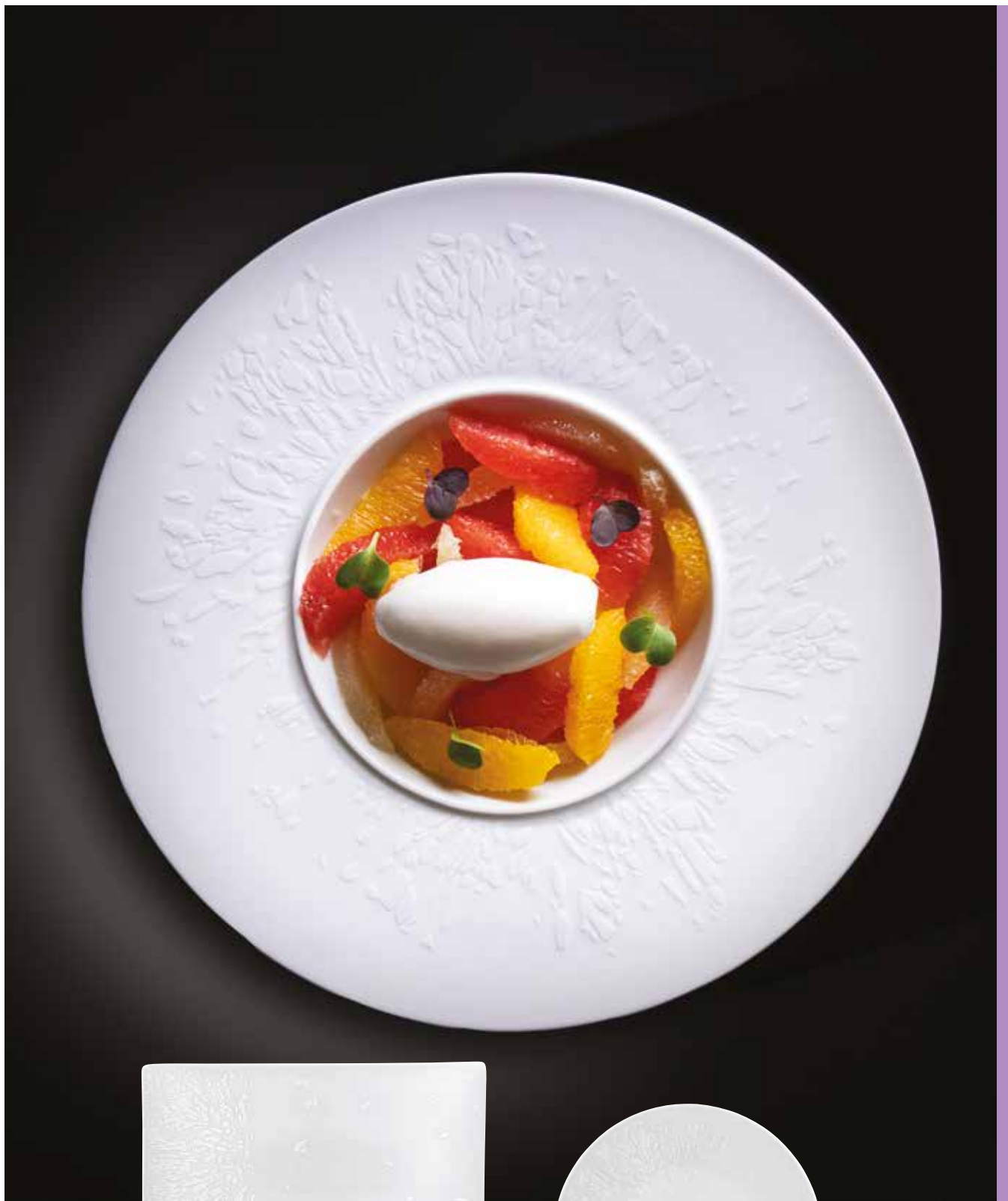

Porcelaine. Décor agrume. Ne pas faire subir de choc thermique important.
 Porcelain. Citrus fruit decoration. Avoid extreme temperature changes.

| Type | C cl | L mm | l mm | Ø mm | H mm | U.V. | Code | Prix HT |
|--|------|------|------|------|------|------|--------|---------|
| assiette plate / rimless plate | | | | 250 | 6 | | 530652 | |
| assiette plate / rimless plate | | | | 270 | 6 | | 530651 | |
| assiette creuse / soup plate | | | | 200 | 6 | | 530653 | |
| assiette à pâtes / pasta bowl | 33 | | | 280 | 35 | 6 | 530655 | |
| assiette rectangulaire / rectangular plate | 345 | 210 | | 18 | 6 | | 530657 | |

PORCELAINE À RELIEF

PORCELAIN WITH RELIEF



HÉLIO

Porcelaine. Ne pas faire subir de choc thermique important.
Porcelain. Avoid extreme temperature changes.

| | Type | C cl | Ø mm | H mm | U.V. | Code | Prix HT |
|---|--------------------------------|------|------|------|------|--------|---------|
| 1 | assiette plate / rimless plate | | 220 | 12 | | 050688 | |
| 1 | assiette plate / rimless plate | | 280 | 12 | | 050668 | |
| 2 | assiette creuse / soup plate | 50 | 210 | 45 | 12 | 050711 | |
| 3 | assiette à pâtes / pasta bowl | 100 | 300 | 48 | 6 | 050665 | |
| 4 | bol / bowl | 50 | 170 | 62 | 6 | 050721 | |



FOOD'JI

Porcelaine fine extra-résistante. Ne pas faire subir de choc thermique important.
Extra-durable fine porcelain. Avoid extreme temperature changes.

| | Type | L mm | l mm | H mm | U.V. | Code | Prix HT |
|--|---|------|------|------|------|--------|---------|
| | assiette rectangulaire / rectangular plate | 230 | 110 | | 6 | 050639 | |
| | assiette rectangulaire / rectangular plate | 300 | 230 | | 6 | 050640 | |
| | assiette rectangulaire / rectangular plate | 370 | 230 | | 6 | 050634 | |
| | assiette carrée / square plate | 210 | 210 | | 6 | 050632 | |
| | assiette carrée / square plate | 260 | 260 | | 6 | 050631 | |
| | assiette creuse carrée / square soup plate with rim | 220 | 220 | 50 | 6 | 050633 | |



PORCELAINE À RELIEF
PORCELAIN WITH RELIEF



XTANBUL

Porcelaine hôtelière extra-résistante. Ne pas faire subir de choc thermique important.
 Extra-durable hotel porcelain. Avoid extreme temperature changes.

| Type | C cl | Ø mm | H mm | U.V. | Code | Prix HT |
|---|------|------|------|------|--------|---------|
| assiette plate / rimless plate | | 170 | | 12 | 050572 | |
| assiette plate / rimless plate | | 210 | | 12 | 050570 | |
| assiette plate / rimless plate | | 230 | | 12 | 050568 | |
| assiette plate / rimless plate | | 250 | | 12 | 050581 | |
| assiette plate / rimless plate | | 270 | | 12 | 050566 | |
| assiette plate / rimless plate | | 300 | | 6 | 050564 | |
| assiette creuse / soup plate | 30 | 220 | | 12 | 050574 | |
| saladier individuel / individual salad bowl | 38 | 120 | 54 | 12 | 051561 | |



POLO

Porcelaine hôtelière extra-résistante. Ne pas faire subir de choc thermique important.
 Extra-durable hotel porcelain. Avoid extreme temperature changes.

| Type | C cl | L mm | l mm | Ø mm | H mm | U.V. | Code | Prix HT |
|---------------------------------|------|------|------|------|------|------|--------|---------|
| assiette plate / rimless plate | | | | 160 | 6 | | 050354 | |
| assiette plate / rimless plate | | | | 200 | 6 | | 050352 | |
| assiette plate / rimless plate | | | | 230 | 6 | | 050350 | |
| assiette plate / rimless plate | | | | 250 | 6 | | 401791 | |
| assiette plate / rimless plate | | | | 275 | 6 | | 050348 | |
| assiette creuse / soup plate | 34 | | | 230 | 6 | | 050356 | |
| coupelle / bowl | 22 | | | 130 | 40 | 6 | 050366 | |
| coupelle / bowl | 42 | | | 170 | 50 | 3 | 050362 | |
| tasse à consommé / consommé cup | 26 | 95 | 55 | | 55 | 6 | 050369 | |



PORCELAINE À RELIEF

PORCELAIN WITH RELIEF



PANAMA

Porcelaine hôtelière extra-résistante. Ne pas faire subir de choc thermique important.
Extra-durable hotel porcelain. Avoid extreme temperature changes.

| Type | C cl | Ø mm | H mm | U.V. | Code | Prix HT |
|--------------------------------|------|------|------|------|--------|---------|
| assiette plate / rimless plate | | 150 | | 12 | 050375 | |
| assiette plate / rimless plate | | 200 | | 12 | 050374 | |
| assiette plate / rimless plate | | 230 | | 12 | 050373 | |
| assiette plate / rimless plate | | 250 | | 12 | 050372 | |
| assiette plate / rimless plate | | 270 | | 12 | 050371 | |
| assiette plate / rimless plate | | 300 | | 6 | 050370 | |
| assiette creuse / soup plate | 25 | 230 | | 12 | 050377 | |
| ravier / hors d'oeuvre dish | 20 | 100 | 55 | 24 | 050381 | |
| bol à consommé / consommé cup | 45 | 120 | 67 | 12 | 050398 | |



KOROLE

Porcelaine. Ne pas faire subir de choc thermique important.
Porcelain. Avoid extreme temperature changes.

| Type | C cl | L mm | l mm | Ø mm | H mm | U.V. | Code | Prix HT |
|--|------|------|------|------|------|------|--------|---------|
| assiette plate / rimless plate | | | | 280 | | 6 | 050655 | |
| assiette creuse / soup plate | 75 | | | 230 | 55 | 6 | 050656 | |
| assiette rectangulaire / rectangular plate | | 350 | 200 | | | 6 | 050657 | |
| bol / bowl | 20 | | | 140 | 45 | 12 | 050658 | |



VISTA ALEGRE
 1824

NATURA/NATURA

| Ø mm | H mm | U.V. | Code | Prix HT |
|------|------|------|--------|---------|
| 330 | 15 | 4 | 050674 | |

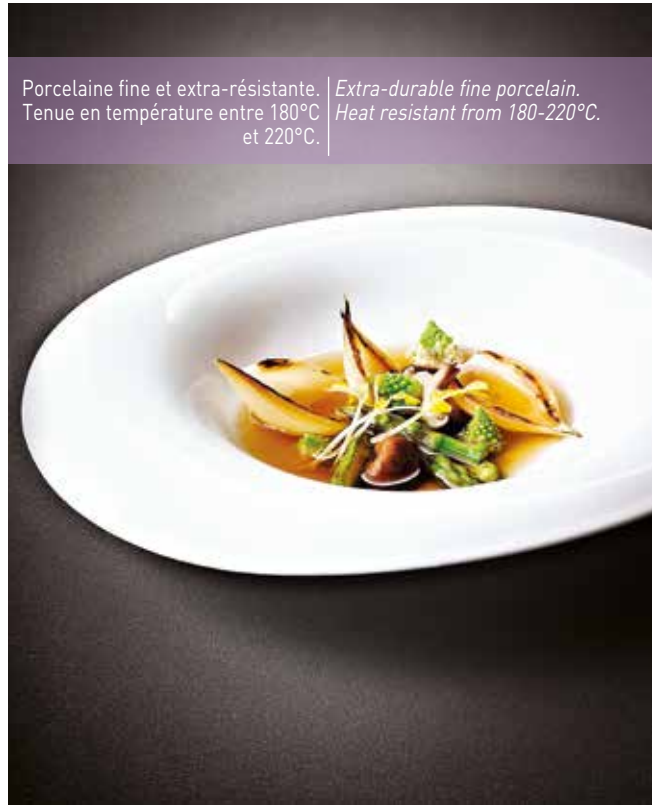

Porcelaine fine et extra-résistante. | Extra-durable fine porcelaine.
 Tenue en température entre 180°C et 220°C. | Heat resistant from 180-220°C.

VISTA ALEGRE
 1824

ATLANTIS/ATLANTIS

| C cl | L mm | l mm | H mm | U.V. | Code | Prix HT |
|------|------|------|------|------|--------|---------|
| 35 | 317 | 250 | 52 | 1 | 050673 | |



SIMPLE/SIMPLE

| Ø mm | H mm | U.V. | Code | Prix HT |
|------|------|------|--------|---------|
| 290 | 20 | 12 | 050710 | |



VISTA ALEGRE
 1824

NAIZ/NAIZ

| Ø mm | H mm | U.V. | Code | Prix HT |
|------|------|------|--------|---------|
| 292 | 36 | 6 | 050706 | |



VISTA ALEGRE
 1824

CORAL/CORAL

| Ø mm | H mm | U.V. | Code | Prix HT |
|------|------|------|--------|---------|
| 310 | 52 | 4 | 050705 | |



IN SITU

LEAF

Porcelaine hôtelière. Forme inspirée de la nature permettant des dressages créatifs. Ne pas faire subir de choc thermique important.

Hotel porcelain. Shape inspired by nature for creative plating. Avoid extreme temperature changes.

| Type | L mm | l mm | Ø mm | U.V. | Code | Prix HT |
|--|------|------|------|------|--------|---------|
| assiette rectangulaire / rectangular plate | 280 | 190 | 120 | 6 | 050316 | |
| assiette rectangulaire / rectangular plate | 345 | 235 | 160 | 6 | 050314 | |
| assiette rectangulaire / rectangular plate | 400 | 275 | 220 | 2 | 050312 | |

RETROUVEZ LES COUVERTS DANS LE CATALOGUE

FIND TABLE FLATWARE IN THE CATALOG



IN SITU

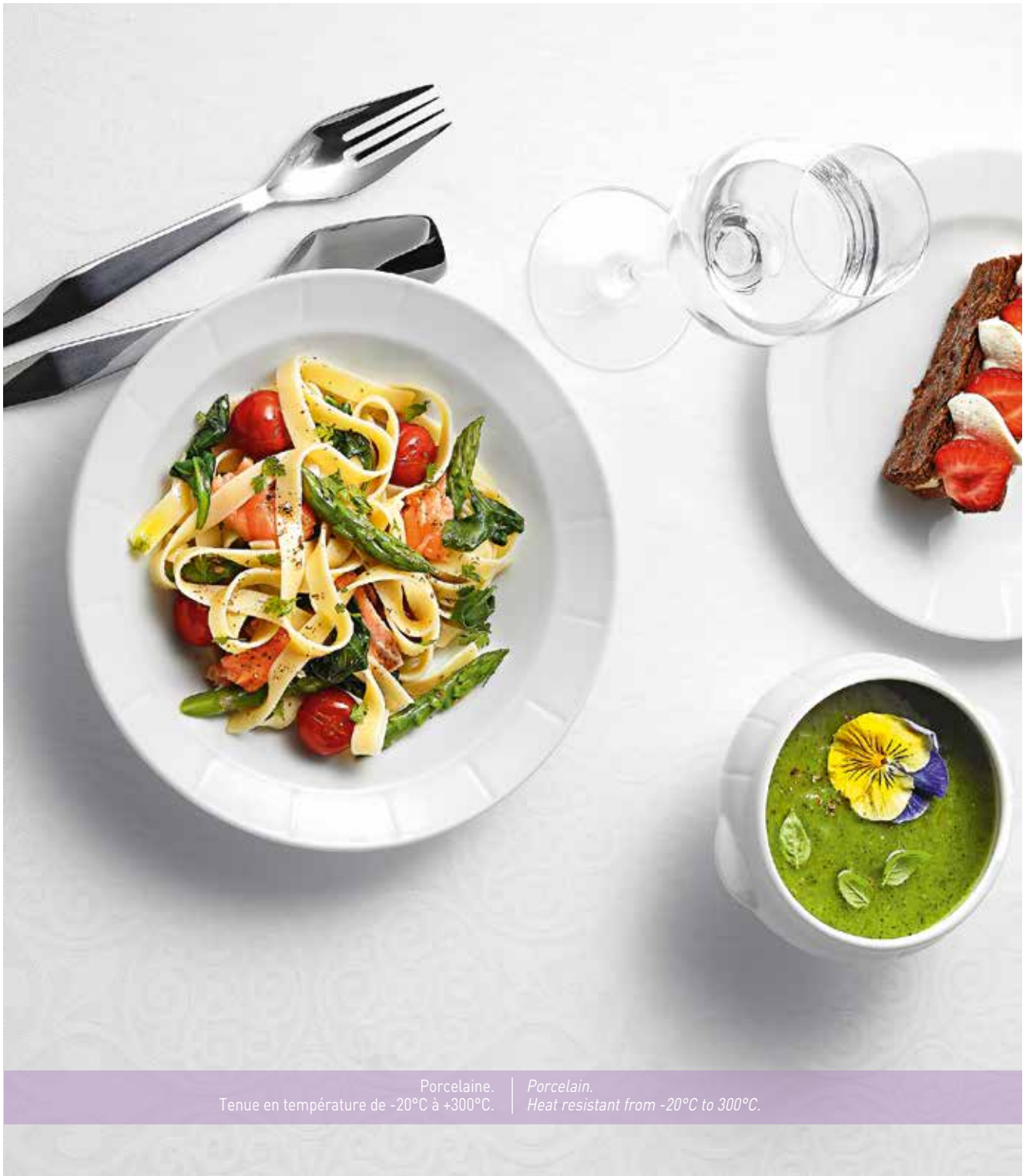

Porcelaine.
Tenue en température de -20°C à +300°C.

Porcelain.
Heat resistant from -20°C to 300°C.



| Type | Ø mm | H mm | U.V. | Code | Prix HT |
|--------------------------------|------|------|------|--------|---------|
| assiette plate / rimless plate | 152 | 21 | 6 | 401599 | |
| assiette plate / rimless plate | 175 | 21 | 6 | 401600 | |
| assiette plate / rimless plate | 210 | 22 | 6 | 401601 | |
| assiette plate / rimless plate | 227 | 22 | 6 | 402472 | |
| assiette plate / rimless plate | 265 | 26 | 6 | 401602 | |
| assiette creuse / soup plate | 230 | 40 | 6 | 401603 | |



ASSIETTES ET GAMMES CLASSIQUES

CLASSIC PLATES AND DISHWARE RANGES



FINEO

Porcelaine fine, élégante et extra-résistante. Poids optimisé. Ne pas faire subir de choc thermique important.

Extra-durable elegant and fine porcelain. Optimised weight. Avoid extreme temperature changes.

| Type | Ø mm | H mm | U.V. | Code | Prix HT |
|--------------------------------|------|------|------|--------|---------|
| assiette plate / rimless plate | 280 | | 6 | 050498 | |
| assiette plate / rimless plate | 316 | | 6 | 050497 | |
| assiette wok / wok plate | 260 | 40 | 6 | 050499 | |



IN SITU

ELOA

Porcelaine hôtelière extra-résistante. Ne pas faire subir de choc thermique important.
Extra-durable hotel porcelain. Avoid extreme temperature changes.

| Type | C cl | Ø mm | H mm | U.V. | Code | Prix HT |
|--------------------------------|------|------|------|------|--------|---------|
| assiette plate / rimless plate | | 160 | | 6 | 050337 | |
| assiette plate / rimless plate | | 210 | | 6 | 050336 | |
| assiette plate / rimless plate | | 250 | | 6 | 050335 | |
| assiette plate / rimless plate | | 270 | | 6 | 050333 | |
| assiette plate / rimless plate | | 320 | | 2 | 050331 | |
| assiette creuse / soup plate | | 200 | | 6 | 050338 | |
| assiette creuse / soup plate | | 215 | 55 | 6 | 050342 | |
| bol / bowl | 38,5 | 120 | 50 | 6 | 050339 | |
| bol / bowl | 55 | 155 | 60 | 2 | 050330 | |



EO/E0

Porcelaine. Ne pas faire subir de choc thermique important.
 Porcelain. Avoid extreme temperature changes.

| Type | C cl | Ø mm | H mm | U.V. | Code | Prix HT |
|----------------------------------|------|------|------|------|--------|---------|
| 1 assiette plate / rimless plate | | 145 | | 12 | 420107 | |
| 1 assiette plate / rimless plate | | 165 | | 12 | 050167 | |
| 1 assiette plate / rimless plate | | 210 | | 12 | 050166 | |
| 1 assiette plate / rimless plate | | 230 | | 12 | 050165 | |
| 1 assiette plate / rimless plate | | 250 | | 12 | 050164 | |
| 1 assiette plate / rimless plate | | 275 | | 6 | 050163 | |
| 1 assiette plate / rimless plate | | 300 | | 6 | 050162 | |

| Type | C cl | Ø mm | H mm | U.V. | Code | Prix HT |
|---|------|------|------|------|--------|---------|
| 2 assiette creuse / soup plate | | 200 | | 12 | 050169 | |
| 3 assiette ovale creuse / soup plate with rim oval | | | | 12 | 050171 | |
| 4 coupelle / bowl | 31 | 137 | 45 | 12 | 050159 | |
| 5 bol / bowl | 24 | 153 | 142 | 12 | 050175 | |
| 6 ravier rectangulaire / rectangular hors d'oeuvre dish | 22 | | 30 | 12 | 401210 | |

ASSIETTES ET GAMMES CLASSIQUES

CLASSIC PLATES AND DISHWARE RANGES



DELTA

Porcelaine hôtelière. Grande aile. Ne pas faire subir de choc thermique important.
Hotel porcelain. Large wing. Avoid extreme temperature changes.

| Type | Ø mm | U.V. | Code | Prix HT |
|--------------------------------|------|------|--------|---------|
| assiette plate / rimless plate | 160 | 12 | 050427 | |
| assiette plate / rimless plate | 200 | 12 | 050424 | |
| assiette plate / rimless plate | 240 | 12 | 050423 | |
| assiette plate / rimless plate | 270 | 12 | 050422 | |
| assiette plate / rimless plate | 300 | 6 | 050420 | |
| assiette creuse / soup plate | 220 | 12 | 050425 | |
| assiette creuse / soup plate | 270 | 6 | 050421 | |



VISTA ALEGRE
1824

GOURMET

Porcelaine fine extra-résistante. Dimensions du bassin : 175x160mm. Ne pas faire subir de choc thermique.

Extra-durable fine porcelain. Bowl size: 175x160 mm. Avoid temperature changes.

| Type | C cl | Ø mm | H mm | U.V. | Code | Prix HT |
|------------------------------|------|------|------|------|--------|---------|
| assiette creuse / soup plate | 31,5 | 270 | 47 | 6 | 050686 | |

ASSIETTES ET GAMMES CLASSIQUES

CLASSIC PLATES AND DISHWARE RANGES



CLÉLIA

Porcelaine hôtelière. Qualité économique. Bords relevés pour faciliter la prise en main. Ne pas faire subir de choc thermique important.
Hotel porcelain. Value for money quality. Raised rims for easy handling. Avoid extreme temperature changes.

| Type | C cl | L mm | l mm | H mm | U.V. | Code | Prix HT |
|--------------------------------|------|------|------|------|------|--------|---------|
| assiette carrée / square plate | 120 | 120 | | | 6 | 466760 | |
| assiette carrée / square plate | 160 | 160 | | | 6 | 466759 | |
| assiette carrée / square plate | 210 | 210 | | | 6 | 050211 | |
| assiette carrée / square plate | 240 | 240 | | | 6 | 466758 | |
| assiette carrée / square plate | 270 | 270 | | | 6 | 050208 | |
| assiette creuse / soup plate | 195 | 195 | | | 6 | 466761 | |

| Type | C cl | L mm | l mm | H mm | U.V. | Code | Prix HT |
|--|------|------|------|------|------|--------|---------|
| assiette rectangulaire / rectangular plate | | 200 | 130 | | 6 | 466762 | |
| assiette rectangulaire / rectangular plate | | 300 | 200 | | 4 | 050214 | |
| assiette rectangulaire / rectangular plate | | 350 | 230 | | 4 | 050212 | |
| coupelle / bowl | 7 | 63 | 63 | 33 | 6 | 401690 | |
| coupelle / bowl | 10 | 80 | 80 | 35 | 12 | 469037 | |
| coupelle / bowl | 50 | 140 | 140 | 55 | 6 | 469036 | |
| bol / bowl | 36 | 125 | 125 | 45 | 6 | 466767 | |
| saladier / salad bowl | 180 | 200 | 200 | 90 | 4 | 466764 | |

KAYUKO

Porcelaine hôtelière.
Hotel porcelain.

| L mm | l mm | H mm | U.V. | Code | Prix HT |
|------|------|------|------|--------|---------|
| 200 | 90 | 20 | 6 | 050039 | |
| 300 | 120 | 25 | 6 | 050038 | |
| 340 | 140 | 30 | 6 | 050037 | |
| 400 | 180 | 35 | 3 | 050035 | |



ASSIETTES ET GAMMES CLASSIQUES

CLASSIC PLATES AND DISHWARE RANGES



NOOS

Porcelaine hôtelière extra-résistante. Tenue en température de -20°C à +300°C.
Extra-durable hotel porcelain. Heat resistant from -20°C to 300°C.

| Type | C cl | L mm | l mm | Ø mm | H mm | U.V. | Code | Prix HT |
|--------------------------------|------|------|------|------|------|------|--------|---------|
| assiette plate / rimless plate | | | | 190 | 12 | 12 | 050854 | |
| assiette plate / rimless plate | | | | 220 | 12 | 12 | 050850 | |
| assiette plate / rimless plate | | | | 245 | 12 | 12 | 050858 | |
| assiette creuse / soup plate | | | | 132 | 12 | 12 | 050851 | |
| assiette creuse / soup plate | | | | 150 | 12 | 12 | 050852 | |
| assiette creuse / soup plate | | | | 220 | 12 | 12 | 050853 | |
| assiette creuse / soup plate | | | | 190 | 12 | 12 | 050854 | |
| bol / bowl | 40 | 130 | 55 | | 50 | 12 | 050870 | |
| bol / bowl | 60 | 155 | 55 | | 55 | 12 | 050872 | |



CLÉRY

Porcelaine hôtelière extra-résistante. Aile moyenne. Ne pas faire subir de choc thermique important.

Extra-durable hotel porcelain. Medium nozzle. Avoid extreme temperature changes.

| Type | Ø mm | H mm | U.V. | Code | Prix HT |
|--------------------------------|------|------|------|--------|---------|
| assiette plate / rimless plate | 165 | 20 | 12 | 050476 | |
| assiette plate / rimless plate | 205 | 20 | 12 | 050474 | |
| assiette plate / rimless plate | 230 | 30 | 6 | 050472 | |
| assiette plate / rimless plate | 260 | 30 | 6 | 050470 | |
| assiette creuse / soup plate | 200 | 40 | 12 | 050477 | |



ROMUS

Porcelaine hôtelière extra-résistante. Aile petite. Ne pas faire subir de choc thermique important.

Extra-durable hotel porcelain. Small nozzle. Avoid extreme temperature changes.

| Ø mm | H mm | U.V. | Code | Prix HT |
|------|------|------|--------|---------|
| 120 | 20 | 12 | 050558 | |
| 170 | 20 | 6 | 050551 | |
| 200 | | 12 | 050549 | |
| 240 | 30 | 6 | 050547 | |
| 270 | 28 | 6 | 050546 | |

VAISSELLE EN VERRE TRANSPARENT

CLEAR GLASS DISHWARE



DIAMOND

Verre trempé. Effet diamant.
Tempered glass. Diamond effect.

| Ø mm | H mm | U.V. | Code | Prix HT |
|------|------|------|--------|---------|
| 330 | 15 | 6 | 050573 | |

ASSIETTE 4 COMPATIMENTS/4-COMPARTMENT PLATE

Verre sodocalcique.
Soda-lime glass.

| L mm | l mm | Ø mm | U.V. | Code | Prix HT |
|------|------|------|------|--------|---------|
| 310 | 170 | 175 | 6 | 050718 | |





Verre sodocalcique décoré.
Decorated soda-lime glass.

| Type | C cl | Ø mm | H mm | U.V. | Code | Prix HT |
|---------------------------------|------|------|------|------|--------|---------|
| plate noire / black rimless | | 280 | | 6 | 050792 | |
| plate blanche / white rimless | | 280 | | 6 | 050796 | |
| creuse noire / black soup plate | 110 | 245 | 60 | 6 | 050804 | |

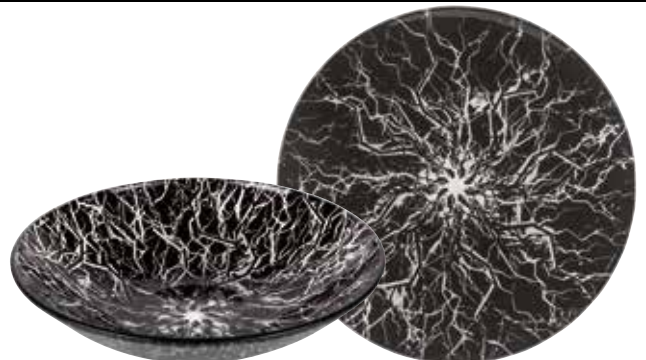



Verre trempé. Diamètre du bassin : 138 mm.
Tempered glass. Well diameter: 138 mm.

| Type | C cl | L mm | l mm | Ø mm | H mm | U.V. | Code | Prix HT |
|---|------|------|------|------|------|------|--------|---------|
| 1 assiette à pâtes / <i>pasta bowl</i> | 115 | | | 285 | 45 | 6 | 051710 | |
| 2 assiette à pizza / <i>pizza plate</i> | | | | 320 | 24 | 6 | 051711 | |
| 3 assiette à couscous / <i>couscous plate</i> | 120 | | | 260 | 46 | 6 | 051713 | |
| 4 assiette à grillades / <i>grill platter</i> | 300 | 260 | | 30 | 6 | 6 | 051712 | |



PORCELAINE CULINAIRE BLANCHE

WHITE PORCELAIN OVEN TO TABLE COOKWARE



IN SITU Création.



PLISSE'O

IN SITU Création. Porcelaine hôtelière.
IN SITU Creation. Hotel porcelain.

| Type | C cl | Ø mm | H mm | U.V. | Code | Prix HT |
|----------------------------|------|------|------|------|--------|---------|
| soupière / soup tureen | 5 | 50 | 40 | 6 | 051340 | |
| cornet à frite / chip cone | 25 | 95 | 125 | 4 | 051385 | |



SFOOD
PORCELAIN

SALADIER/SALAD BOWL

Porcelaine. Tenue en température de -20°C à +300°C.
Porcelain. Heat resistant from -20°C to 300°C.

| Type | C cl | Ø mm | H mm | U.V. | Code | Prix HT |
|---|------|------|------|------|--------|---------|
| coupelle / bowl | 10 | 90 | 40 | 6 | 051427 | |
| coupelle / bowl | 25 | 120 | 57 | 6 | 051426 | |
| saladier individuel / individual salad bowl | 70 | 165 | 67 | 4 | 051423 | |



SFOOD
PORCELAIN

RAVIER/HORS D'OEUVRE DISH

Porcelaine. Tenue en température de -20°C à +300°C.
Porcelain. Heat resistant from -20°C to 300°C.

| Type | C cl | L mm | l mm | H mm | U.V. | Code | Prix HT |
|---|------|------|------|------|------|--------|---------|
| ravier carré / square hors d'oeuvre dish | 25 | 115 | 115 | 36 | 12 | 051526 | |
| ravier rectangulaire / rectangular hors d'oeuvre dish | 25 | 149 | 94 | 36 | 12 | 051528 | |



SFOOD
PORCELAIN

BOL/BOWL

Porcelaine. Tenue en température de -20°C à +300°C.
Porcelain. Heat resistant from -20°C to 300°C.

| Type | Ø mm | H mm | U.V. | Code | Prix HT |
|------------------------------------|------|------|------|--------|---------|
| 50 cl / 50 cl | 147 | 80 | 6 | 052967 | |
| 45 cl à oreilles / 45 cl with lugs | 161 | 67 | 6 | 052966 | |



SFOOD
PORCELAIN

PLAT À OEUFS/EGG BAKING DISHES

Porcelaine. Tenue en température de -20°C à +300°C.
Porcelain. Heat resistant from -20°C to +300°C.

| C cl | Ø mm | H mm | U.V. | Code | Prix HT |
|------|------|------|------|--------|---------|
| 25 | 150 | 22 | 6 | 051429 | |
| 37 | 180 | 22 | 6 | 051431 | |

PORCELAINE CULINAIRE BLANCHE

WHITE PORCELAIN OVEN TO TABLE COOKWARE



SFOOD
PORCELAIN

COMPOTIER/FRUIT CUP

Porcelaine. Tenue en température de -20°C à +300°C.
Porcelain. Heat resistant from -20°C to 300°C.

| C cl | Ø mm | H mm | U.V. | Code | Prix HT |
|------|------|------|------|--------|---------|
| 17 | 110 | 35 | 12 | 051418 | |
| 24 | 130 | 41 | 12 | 051420 | |



SFOOD
PORCELAIN

RAMEQUIN/RAMEKIN

Porcelaine. Tenue en température de -20°C à +300°C.
Porcelain. Heat resistant from -20°C to 300°C.

| C cl | Ø mm | H mm | U.V. | Code | Prix HT |
|------|------|------|------|--------|---------|
| 7 | 68 | 35 | 6 | 051422 | |
| 13 | 85 | 40 | 6 | 051419 | |
| 17 | 95 | 43 | 6 | 051424 | |



SFOOD
PORCELAIN

PLAT SABOT/OVAL BAKING DISH

Porcelaine. Tenue en température de -20°C à +300°C.
Porcelain. Heat resistant from -20°C to 300°C.

| L mm | l mm | H mm | U.V. | Code | Prix HT |
|------|------|------|------|--------|---------|
| 195 | 120 | 40 | 4 | 051242 | |



SFOOD
PORCELAIN

ASSIETTE À CRÈME BRÛLÉE/CRÈME BRULÉE DISH

Porcelaine. Tenue en température de -20°C à +300°C.
Porcelain. Heat resistant from -20°C to +300°C.

| C cl | Ø mm | H mm | U.V. | Code | Prix HT |
|------|------|------|------|--------|---------|
| 17 | 140 | 25 | 6 | 051527 | |



SFOOD
PORCELAIN

SOUPIÈRE/SOUP TUREEN

Porcelaine. Tenue en température de -20°C à +300°C.
Porcelain. Heat resistant from -20°C to +300°C.

| Type | C cl | Ø mm | H mm | U.V. | Code | Prix HT |
|------------------------|------|------|------|------|--------|---------|
| / | 5 | 61 | 39 | 6 | 051531 | |
| soupière / soup tureen | 45 | 124 | 80 | 6 | 051529 | |



SFOOD
PORCELAIN

PLAT À LASAGNE/LASAGNE DISH

Porcelaine. Tenue en température de -20°C à +300°C.
Porcelain. Heat resistant from -20°C to 300°C.

| H mm | U.V. | Code | Prix HT |
|------|------|--------|---------|
| 40 | 6 | 051238 | |

SFOOD
PORCELAIN

PLAT À OREILLES/DISH WITH LUGS

Porcelaine. Tenue en température de -20°C à +300°C.
Porcelain. Heat resistant from -20°C to 300°C.

| L mm | l mm | H mm | U.V. | Code | Prix HT |
|------|------|------|------|--------|---------|
| 230 | 135 | 50 | 4 | 051236 | |



PORCELAINE CULINAIRE DE COULEUR

COLOURED PORCELAIN OVEN TO TABLE COOKWARE

BELLE CUISINE

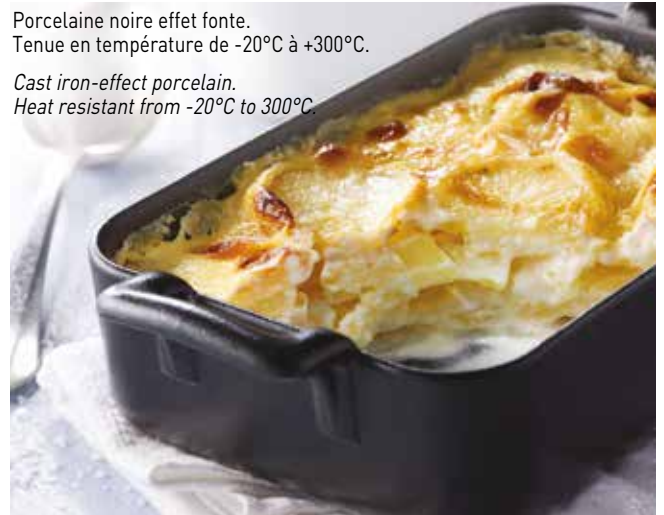

Porcelaine noire effet fonte.
Tenue en température de -20°C à +300°C.

Cast iron-effect porcelain.
Heat resistant from -20°C to 300°C.



REVOL
COCOTTE AVEC COUVERCLE/CASSEROLE DISH WITH LID

| C cl | Ø mm | H mm | U.V. | Code | Prix HT |
|------|------|------|------|--------|---------|
| 20 | 100 | 70 | 4 | 052900 | |



REVOL
PLAT RECTANGULAIRE/RECTANGULAR DISH

| C cl | L mm | l mm | H mm | U.V. | Code | Prix HT |
|------|------|------|------|------|--------|---------|
| 45 | 160 | 110 | 45 | 4 | 406356 | |
| 70 | 190 | 115 | 55 | 4 | 990761 | |



REVOL
CRÈME BRÛLÉE/CRÈME BRÛLÉE

| C cl | L mm | l mm | H mm | U.V. | Code | Prix HT |
|------|------|------|------|------|--------|---------|
| 25 | 145 | 130 | 30 | 6 | 052903 | |



REVOL
PLAT CARRÉ/SQUARE PLATTER

| L mm | l mm | H mm | U.V. | Code | Prix HT |
|------|------|------|------|--------|---------|
| 130 | 130 | 41 | 4 | 052910 | |



REVOL
RAVIER ROND/ROUND HORS D'OEUVRE DISH

| C cl | Ø mm | H mm | U.V. | Code | Prix HT |
|------|------|------|------|--------|---------|
| 15 | 94 | 43 | 6 | 052905 | |



REVOL
PLAT OVALE/OVAL DISH

| C cl | L mm | l mm | H mm | U.V. | Code | Prix HT |
|------|------|------|------|------|--------|---------|
| 40 | 180 | 120 | 45 | 4 | 052907 | |

PORCELAINE CULINAIRE DE COULEUR

COLOURED PORCELAIN OVEN TO TABLE COOKWARE



RÉVOLUTION

Porcelaine noire teintée dans la masse. Passe au four à 300°C. Couverture vendu séparément.
Bulk-dyed black porcelain. Bake in an oven at 300°C. Lid sold separately.

| Type | C cl | Ø mm | H mm | U.V. | Code | Prix HT |
|--------------------------|------|------|------|--------|--------|---------|
| cocotte / casserole dish | 50 | 132 | 66 | 4 | 052946 | |
| cocotte / casserole dish | 80 | 160 | 72 | 1 | 052950 | |
| couvercle / lid | 132 | 25 | 1 | 052947 | | |
| couvercle / lid | 160 | 27 | 1 | 052951 | | |

COCOTTE INOX

Acier inoxydable. Passe au four jusqu'à +300°C. Vendue avec couvercle.
Stainless steel. Bake in an oven up to 300°C. Sold with lid.

| C cl | Ø mm | H mm | U.V. | Code | Prix HT |
|------|------|------|------|--------|---------|
| 55 | 110 | 60 | 6 | 051144 | |



Terre cuite résistante. Email. Passe au four à 220°C. Ne pas faire subir de choc thermique. Ne pas utiliser sur une flamme.
Durable terracotta. Enamel. Bake in an oven at 220°C. Avoid temperature changes. Do not use over a flame.

| Type | C cl | Ø mm | H mm | U.V. | Code | Prix HT |
|-----------------------------------|------|------|------|------|--------|---------|
| cassolette / individual oven dish | 5 | 60 | 24 | 12 | 052281 | |
| cassolette / individual oven dish | 7 | 84 | 30 | 12 | 052283 | |
| cassolette / individual oven dish | 19 | 115 | 35 | 8 | 052285 | |



| Type | C cl | Ø mm | H mm | U.V. | Code | Prix HT |
|------------------|------|------|------|------|--------|---------|
| couppelle / bowl | 30 | 120 | 60 | 6 | 052299 | |

VAISSELLE CULINAIRE EN TERRE CUITE

TERRACOTTA OVEN TO TABLE COOKWARE



TERROIR PLAT À CASSOULET

Grès. Tenue en température à 220°C. Ne pas faire subir de choc thermique.
Stoneware. Heat resistant up to 220°C. Avoid temperature changes.

| C cl | Ø mm | H mm | U.V. | Code | Prix HT |
|------|------|------|------|--------|---------|
| 50 | 150 | 50 | 6 | 051895 | |
| 100 | 176 | 60 | 6 | 051897 | |



TERROIR PLAT SABOT

Grès. Tenue en température à 220°C. Ne pas faire subir de choc thermique.
Stoneware. Heat resistant up to 220°C. Avoid temperature changes.

| C cl | L mm | I mm | H mm | U.V. | Code | Prix HT |
|------|------|------|------|------|--------|---------|
| 38 | 180 | 125 | 36 | 6 | 051881 | |
| 60 | 215 | 150 | 38 | 4 | 051882 | |
| 150 | 290 | 200 | 52 | 2 | 051883 | |



RAMEQUIN À CÔTE / RIBBED RAMEKIN

Grès. Ne pas faire subir de choc thermique.
Stoneware. Avoid temperature changes.

| C cl | Ø mm | H mm | U.V. | Code | Prix HT |
|------|------|------|------|--------|---------|
| 17 | 90 | 47 | 8 | 052272 | |



CASSOLETTE / INDIVIDUAL OVEN DISH

Terre cuite résistante. Email transparent. Passe au four à 220 °C. Ne pas faire subir de choc thermique. Ne pas utiliser sur une flamme.
Durable terracotta. Clear enamel. Bake in an oven at 220 °C. Avoid temperature changes. Do not use over a flame.

| C cl | Ø mm | H mm | U.V. | Code | Prix HT |
|------|------|------|------|--------|---------|
| 5 | 60 | 24 | 12 | 052288 | |
| 7 | 84 | 30 | 12 | 052276 | |
| 19 | 120 | 35 | 8 | 052278 | |
| 27 | 140 | 35 | 8 | 052280 | |
| 33 | 160 | 35 | 8 | 052282 | |



PLAT EN TERRE / EARTHENWARE DISH

Terre cuite résistante. Email transparent. Passe au four à 220°C. Ne pas faire subir de choc thermique. Ne pas utiliser sur une flamme.
Durable terracotta. Clear enamel. Bake in an oven at 220°C. Avoid temperature changes. Do not use over a flame.

| C cl | Ø mm | H mm | U.V. | Code | Prix HT |
|------|------|------|------|--------|---------|
| 57 | 170 | 55 | 12 | 052284 | |



CASSOLETTE / INDIVIDUAL OVEN DISH

Terre cuite résistante. Email transparent. Passe au four à 220°C. Ne pas faire subir de choc thermique. Ne pas utiliser sur une flamme.
Durable terracotta. Clear enamel. Bake in an oven at 220°C. Avoid temperature changes. Do not use over a flame.

| C cl | Ø mm | H mm | U.V. | Code | Prix HT |
|------|------|------|------|--------|---------|
| 70 | 158 | 54 | 24 | 059925 | |

PLATS SABOTS ET À LASAGNES

OVAL BAKING DISHES AND LASAGNE DISHES



PLAT SABOT

Porcelaine hôtelière. Ne pas faire subir de choc thermique important.
Hotel porcelain. Avoid extreme temperature changes.

| C cl | L mm | l mm | H mm | U.V. | Code | Prix HT |
|------|------|------|------|------|--------|---------|
| 35 | 190 | 115 | 40 | 4 | 051260 | |
| 50 | 215 | 150 | 36 | 6 | 051590 | |



BELLE CUISINE PLAT RECTANGULAIRE

Porcelaine hôtelière.
Hotel porcelain.

| C cl | L mm | l mm | H mm | U.V. | Code | Prix HT |
|------|------|------|------|------|--------|---------|
| 70 | 190 | 125 | 50 | 2 | 051486 | |



FRENCH CLASSIC PLAT À LASAGNE

Porcelaine hôtelière.
Hotel porcelain.

| Type | C cl | L mm | l mm | H mm | U.V. | Code | Prix HT |
|---------------|------|------|------|------|------|--------|---------|
| blanc / white | 45 | 190 | 130 | 40 | 6 | 051223 | |
| noir / black | 45 | 190 | 130 | 40 | 6 | 051224 | |



PLAT À LASAGNE/LASAGNE DISH

Céramique.
Ceramic.

| C cl | L mm | l mm | H mm | U.V. | Code | Prix HT |
|------|------|------|------|------|--------|---------|
| 500 | 435 | 285 | 75 | 2 | 991700 | |

PLATS À GRATIN ET ASSIETTES À CRÈME BRULÉE

GRATIN DISHES AND CRÈME BRÛLÉE PLATES



PLAT À GRATIN/GRATIN DISH

Porcelaine hôtelière. Ne pas faire subir de choc thermique important.
Hotel porcelain. Avoid extreme temperature changes.

| C cl | Ø mm | H mm | U.V. | Code | Prix HT |
|------|------|------|------|--------|---------|
| 18 | 72 | 30 | 6 | 420207 | |
| 50 | 58 | 50 | 6 | 420208 | |



PLAT CARRÉ

Porcelaine hôtelière. Ne pas faire subir de choc thermique important.
Hotel porcelain. Avoid extreme temperature changes.

| C cl | L mm | l mm | H mm | U.V. | Code | Prix HT |
|------|------|------|------|------|--------|---------|
| 15 | 110 | 110 | 25 | 6 | 467788 | |
| 40 | 120 | 120 | 45 | 6 | 420129 | |
| 45 | 140 | 140 | 40 | 6 | 467787 | |



CASSOLETTE/INDIVIDUAL OVEN DISH

Terre cuite résistante. Email noir satiné. Passe au four à 220°C. Ne pas faire subir de choc thermique. Ne pas utiliser sur une flamme.
Durable terracotta. Black satin enamel. Bake in an oven at 220°C. Avoid temperature changes. Do not use over a flame.

| C cl | Ø mm | H mm | U.V. | Code | Prix HT |
|------|------|------|------|--------|---------|
| 5 | 60 | 24 | 12 | 052275 | |
| 7 | 80 | 30 | 12 | 052277 | |
| 19 | 120 | 35 | 8 | 052286 | |



COUPELLE À CRÈME BRÛLÉE/CRÈME BRÛLÉE DISH

Porcelaine hôtelière.
Hotel porcelain.

| C cl | Ø mm | H mm | U.V. | Code | Prix HT |
|------|------|------|------|--------|---------|
| 11 | 140 | 10 | 6 | 051450 | |



ASSIETTE À CRÈME BRÛLÉE/CRÈME BRULÉE DISH

Porcelaine. Tenue en température de -20 °C à +300 °C.
Porcelain. Heat resistant from -20 °C to +300 °C.

| C cl | Ø mm | H mm | U.V. | Code | Prix HT |
|------|------|------|------|--------|---------|
| 17 | 140 | 25 | 6 | 051527 | |



ALEXANDRIE

Porcelaine hôtelière.
Hotel porcelain.

| C cl | Ø mm | H mm | U.V. | Code | Prix HT |
|------|------|------|------|--------|---------|
| 24 | 140 | 35 | 6 | 051453 | |

RAMEQUINS

RAMEKINS



RAMEQUIN / RAMEKIN

Matériau composite. Lot de 12.
Composite material. Pack of 12.

| Type | C cl | Ø mm | H mm | U.V. | Code | Prix HT |
|---------------|------|------|------|------|--------|---------|
| blanc / white | 3 | 53 | 25 | 1 | 051451 | |
| blanc / white | 6 | 65 | 31 | 1 | 051461 | |



PENTOLINO

Petit contenant en verre trempé. Résistant à la chaleur mais ne passe pas au four.
Small tempered glass container. Heat resistant but do not use in an oven.

| C cl | Ø mm | H mm | U.V. | Code | Prix HT |
|------|------|------|------|--------|---------|
| 30 | 142 | 58 | 12 | 052942 | |
| 50 | 167 | 68 | 12 | 052945 | |



RAMEQUIN / RAMEKIN

Matériau composite finition brillante. Lot de 12.
Glossy finish composite material. Pack of 12.

| Type | C cl | Ø mm | H mm | U.V. | Code | Prix HT |
|---------------------|------|------|------|------|--------|---------|
| transparent / clear | 6 | 65 | 31 | 1 | 051472 | |



RAMEQUIN / RAMEKIN

Porcelaine. Ne pas faire subir de choc thermique important.
Porcelain. Avoid extreme temperature changes.

| C cl | Ø mm | H mm | U.V. | Code | Prix HT |
|------|------|------|------|--------|---------|
| 8 | 70 | 40 | 12 | 052312 | |
| 13 | 80 | 45 | 12 | 052311 | |
| 17 | 90 | 45 | 8 | 052310 | |
| 20 | 100 | 50 | 8 | 052309 | |



RAMEQUIN / RAMEKIN

Matériau composite. Lot de 12.
Composite material. Pack of 12.

| C cl | Ø mm | H mm | U.V. | Code | Prix HT |
|------|------|------|------|--------|---------|
| 4 | 60 | 40 | 1 | 051466 | |
| 7,5 | 80 | 40 | 1 | 051467 | |



FRENCH CLASSIC

Porcelaine hôtelière.
Hotel porcelain.

| C cl | Ø mm | H mm | U.V. | Code | Prix HT |
|------|------|------|------|--------|---------|
| 11 | 80 | 39 | 12 | 051432 | |
| 25 | 105 | 50 | 4 | 051435 | |



RAMEQUIN / RAMEKIN

Verre trempé.
Tempered glass.

| C cl | Ø mm | H mm | U.V. | Code | Prix HT |
|------|------|------|------|--------|---------|
| 13 | 85 | 40 | 96 | 553200 | |
| 22 | 100 | 48 | 48 | 553205 | |



LONDRES

Porcelaine hôtelière.
Hotel porcelain.

| C cl | Ø mm | H mm | U.V. | Code | Prix HT |
|------|------|------|------|--------|---------|
| 13 | 95 | 45 | 6 | 051443 | |



Porcelaine.
Diamètre identique sur toute la gamme, parfaitement empilable.

Porcelain.
Identical diameter for the entire range, perfectly stackable.



| C cl | Ø mm | H mm | U.V. | Code | Prix HT |
|------|------|------|------|--------|---------|
| 20 | 130 | 30 | 6 | 050076 | |
| 30 | 130 | 50 | 6 | 050077 | |
| 50 | 130 | 75 | 6 | 050079 | |



RAVIERS

HORS D'OEUVRE DISHES



RAVIER/HORS D'OEUVRE DISH

Porcelaine noire effet fonte.
Cast iron-effect porcelain.

| Type | L mm | l mm | H mm | U.V. | Code | Prix HT |
|-----------------------------|------|------|------|------|--------|---------|
| carré / square | 113 | 113 | 36 | 4 | 052869 | |
| rectangulaire / rectangular | 149 | 94 | 36 | 4 | 052870 | |



TERRINE/TERRINE DISH

Grès. Tenue en température jusqu'à +250°C. Ne pas faire subir de choc thermique.
Stoneware. Heat resistant up to 250°C. Avoid temperature changes.

| C cl | L mm | l mm | H mm | U.V. | Code | Prix HT |
|------|------|------|------|------|--------|---------|
| 200 | 310 | 125 | 90 | 4 | 551910 | |



RAVIER/HORS D'OEUVRE DISH

Porcelaine hôtelière. Ne pas faire subir de choc thermique important.
Hotel porcelain. Avoid extreme temperature changes.

| Type | C cl | L mm | l mm | H mm | U.V. | Code | Prix HT |
|-----------------------------|------|------|------|------|------|--------|---------|
| carré / square | 20 | 113 | 113 | 36 | 10 | 051460 | |
| rectangulaire / rectangular | 25 | 148 | 94 | 36 | 10 | 051465 | |



TERRINE AVEC COUVERCLE/TERRINE DISH WITH LID

Porcelaine. Couvercle utilisable en plateau de présentation.
Porcelain. Lid usable as a presentation tray.

| C cl | L mm | l mm | H mm | U.V. | Code | Prix HT |
|------|------|------|------|------|--------|---------|
| 60 | 197 | 100 | 66 | 1 | 970149 | |
| 100 | 242 | 114 | 70 | 1 | 970104 | |



TERRINE À GALANTINE/GALANTINE TERRINE DISH

Porcelaine hôtelière. Tenue en température jusqu'à +250°C.
Hotel porcelain. Heat resistant up to 250°C.

| C cl | L mm | l mm | H mm | U.V. | Code | Prix HT |
|------|------|------|------|------|--------|---------|
| 110 | 265 | 100 | 90 | 2 | 051470 | |

COUVERTS, AGITATEUR INOX DURABLES ET NOMADES

DURABLE AND NOMADIC STAINLESS STEEL CUTLERY AND STIRRER



ATOLL

Inox 18.00, épaisseur 0,5 mm. Couvert résistant et très léger donc optimal pour le transport. Alternative aux couverts jetables. Couteau microdenté pour une bonne découpe. Parfait pour accompagner les boîtes repas durables en verre. Idéal pour tous les types de repas consommés au bureau, sur le pouce etc.. 100% recyclable.

Stainless steel 18.00, thickness 0.5 mm. Piece of cutlery durable and very lightweight, therefore ideal for transport. Alternative to disposable cutlery. Micro-serrated knife for clean cutting. Perfect to accompany durable glass food containers. Ideal for all types of meals eaten in the office, on the go, etc.. 100% recyclable.

| Type | L mm | l mm | H mm | Poids g | U.V. | Code | Prix HT |
|--------------------------------|------|------|------|---------|------|--------|---------|
| couteau / knife | 165 | 20 | 2 | 12 | 12 | 032778 | |
| fourchette / fork | 165 | 19 | 17 | 10 | 12 | 032777 | |
| cuillère à café / coffee spoon | 130 | 22 | 15 | 8 | 12 | 032776 | |



ATOLL SET COUVERTS

Composition: fourchette + couteau + cuillère à café + serviette papier 3 plis. Couverts déjà lavés et stérilisés et prêts à l'emploi. Inox 18.00, épaisseur 0,5 mm. Couvert résistant et très léger donc optimal pour le transport. Alternative aux couverts jetables. Couteau microdenté pour une bonne découpe. Parfait pour accompagner les boîtes repas durables en verre. Idéal pour tous les types de repas consommés au bureau, sur le pouce etc.. 100% recyclable.

Composition: fork + knife + coffee spoon + 3-ply paper napkin. Cutlery already washed, sterilised, and ready to use. Stainless steel 18.00, thickness 0.5 mm. Piece of cutlery durable and very lightweight, therefore ideal for transport. Alternative to disposable cutlery. Micro-serrated knife for clean cutting. Perfect to accompany durable glass food containers. Ideal for all types of meals eaten in the office, on the go, etc.. 100% recyclable.

| Type | L mm | l mm | H mm | Poids g | U.V. | Code | Prix HT |
|-----------------------|------|------|------|---------|------|--------|---------|
| sachet 4/1 / pack 4/1 | 210 | 62 | 15 | 30 | 50 | 032770 | |



NEW

AGITATEUR ECO / ECO STIRRER

Acier inoxydable 18.00. Pour les boissons chaudes et froides. Bonne rigidité. Alternative à l'agitateur à usage unique. *Stainless steel 18.00. For hot and cold beverages. Good rigidity. Alternative to disposable stirrers.*

| L mm | l mm | Poids g | U.V. | Code | Prix HT |
|------|------|---------|------|--------|---------|
| 130 | 7 | 3 | 504 | 060673 | |



LEBRUN
Couverts & Objets de Cuisine

MINI CUILLÈRE 3 EN 1 ÉCO / MINI ECO 3-IN-1 SPOON

Acier inoxydable 18.00. Bonne rigidité. Alternative aux mini couverts à usage unique. Cette mini cuillère amuse bouche accompagnera tous les apéritifs dinatoires et les snackings. 3 en 1 : cuillère, fourchette et couteau.

Stainless steel 18.00. Good rigidity. Alternative to disposable mini cutlery. This mini appetiser spoon is suitable for all kinds of aperitifs and snacks. 3-in-1: spoon, fork, and knife.

| L mm | l mm | Poids g | U.V. | Code | Prix HT |
|------|------|---------|------|--------|---------|
| 100 | 20 | 5 | 5 | 060675 | |



LEBRUN
Couverts & Objets de Cuisine

MINI CUILLÈRE À GLACE ÉCO / MINI ECO ICE CREAM SPOON

Acier inoxydable 18.00. Bonne rigidité. Alternative aux cuillères à glace usage unique.

Stainless steel 18.00. Good rigidity. Alternative to disposable ice cream spoons.

| L mm | l mm | Poids g | U.V. | Code | Prix HT |
|------|------|---------|------|--------|---------|
| 100 | 20 | 5 | 5 | 060676 | |



LEBRUN
Couverts & Objets de Cuisine

MINI CUILLÈRE MISE EN BOUCHE ÉCO / MINI ECO APPETISER SPOON

Acier inoxydable 18.00. Bonne rigidité. Alternative aux mini couverts à usage unique. Cette mini cuillère amuse bouche accompagnera toutes les verrines, amuse bouches et snackings, et cela, de manière durable et 100% recyclable.

Stainless steel 18.00. Good rigidity. Alternative to disposable mini cutlery. This mini appetiser spoon will accompany all verrines, appetisers and snacks, and this, in a sustainable and 100% recyclable way.

| L mm | l mm | Poids g | U.V. | Code | Prix HT |
|------|------|---------|------|--------|---------|
| 100 | 20 | 5 | 5 | 060677 | |



LEBRUN
Couverts & Objets de Cuisine

PIQUE FRITES ÉCO DURABLE / SUSTAINABLE ECO CHIP FORK

Acier inoxydable 18.00. Bonne rigidité. Alternative au pique frites à usage unique.

Stainless steel 18.00. Good rigidity. Alternative to disposable chip forks.

| L mm | l mm | Poids g | U.V. | Code | Prix HT |
|------|------|---------|------|--------|---------|
| 100 | 20 | 5 | 5 | 060678 | |



LEBRUN
Couverts & Objets de Cuisine

MINI PIQUES BROCHETTES ÉCO / MINI ECO SKEWERS

Acier inoxydable 18.00. Bonne rigidité. Alternative aux piques brochettes à usage unique. Ces mini piques brochettes accompagneront vos apéritifs dinatoires les plus créatifs, et cela, de manière durable.

Stainless steel 18.00. Good rigidity. Alternative to disposable skewers. These mini skewers will accompany the most creative aperitifs in a sustainable way.

| L mm | l mm | Poids g | U.V. | Code | Prix HT |
|------|------|---------|------|--------|---------|
| 100 | 20 | 5 | 5 | 060679 | |

BOÎTES REPAS HERMÉTIQUES EN VERRE

HERMETIC GLASS FOOD CONTAINERS



SO URBAN

Hermétique. Poids allégé de plus de 30% qu'un article de même capacité trempé. Résistant aux variations et chocs liés au transport et à l'empilabilité. Verre trempé. Passe au micro ondes couvercle ouvert. Bols empilables sans couvercle et fonds parfaitement empilables sur les couvercles. Livrée avec son couvercle translucide monté.

Airtight. 30% lighter than a hardened item of the same capacity. Resistant to variations and shocks related to transport and stackability. Tempered glass. Can be used for microwaving with the lid open. Stackable bowls without lid and bottoms fully stackable on lids. Comes with its clear lid mounted.

| Type | C cl | Ø mm | H mm | Poids g | U.V. | Code | Prix HT |
|--------------|------|------|------|---------|------|--------|---------|
| rond / round | 25 | 110 | 42 | 150 | 24 | 032763 | |
| rond / round | 37 | 110 | 64 | 200 | 24 | 991838 | |
| rond / round | 58 | 140 | 56 | 250 | 24 | 991839 | |
| rond / round | 80 | 140 | 82 | 315 | 24 | 991840 | |



FOODBOX

Hermétique. Verre trempé. Passe au micro ondes couvercle ouvert. Couvercle en Polypropylène. Clips sur le couvercle pour une ouverture facile. Livrée avec son couvercle transparent monté.

Airtight. Tempered glass. Can be used for microwaving with the lid open. Polypropylene lid. Clips on lid for easy opening. Comes with its clear lid mounted.

| Type | C cl | L mm | l mm | H mm | Poids g | U.V. | Code | Prix HT |
|-----------------------------|------|------|------|------|---------|------|--------|---------|
| rectangulaire / rectangular | 38 | 146 | 110 | 52 | 286 | 12 | 032757 | |
| rectangulaire / rectangular | 82 | 186 | 138 | 60 | 530 | 12 | 032758 | |
| rectangulaire / rectangular | 122 | 121 | 157 | 64 | 670 | 12 | 032759 | |



FRIGOVERRE EVOLUTION

Verre trempé. Couvercle hermétique à 4 ailettes et joint amovible intégré. Adapté à l'utilisation au congélateur. Supporte le passage au micro-ondes (couvercle ouvert). Passe au four traditionnel sans couvercle.

Tempered glass. 4-wing airtight lid and integrated removable seal. Suitable for freezing. Can be put in the microwave (lid open). Can be used in a conventional oven without lid.

| Type | C cl | L mm | l mm | Ø mm | H mm | U.V. | Code | Prix HT |
|-----------------------------|-------|------|------|------|------|------|--------|---------|
| ronde / round | 51 | | | 140 | 65 | 12 | 991833 | |
| ronde / round | 91 | | | 220 | 74 | 6 | 991834 | |
| rectangulaire / rectangular | 105 | 180 | 140 | | 81 | 8 | 991835 | |
| carrée / square | 142,6 | 180 | 180 | | 81 | 4 | 991836 | |

COUVERTS, AGITATEUR INOX DURABLES ET NOMADES

DURABLE AND NOMADIC STAINLESS STEEL CUTLERY AND STIRRER



FRESHBOX

Verre trempé. Adapté à l'utilisation au congélateur. Pour une durée de vie prolongée de vos couvercles, nous vous recommandons d'utiliser des cycles de lavage ne dépassant pas les 55°C et de les retirer avant le passage au micro-ondes. Ne pas utiliser au four.

Tempered glass. Suitable for freezing. To extend the life of your lids, we recommend using wash cycles no higher than 55°C and removing lids before heating containers in the microwave. Do not use in an oven.

| Type | C cl | L mm | l mm | Ø mm | H mm | U.V. | Code | Prix HT |
|-----------------------------|------|------|------|------|------|------|--------|---------|
| carrée / square | 30 | 110 | 110 | 47 | 12 | | 991824 | |
| carrée / square | 61 | 140 | 140 | 58 | 6 | | 991825 | |
| carrée / square | 115 | 170 | 170 | 68 | 6 | | 032760 | |
| rectangulaire / rectangular | 37 | 150 | 97 | 41 | 12 | | 991826 | |
| ronde / round | 50 | | | 140 | 57 | 12 | 032761 | |
| ronde / round | 97 | | | 170 | 71 | 6 | 032762 | |



NEW

ONCTUOSE

Verre trempé. Avec un couvercle plastique blanc. Étanche à l'air : pour protéger les plats. Empilable couvercle sur couvercle.

Tempered glass. With white plastic lid. Airtight: to protect the food. Stackable lid on lid.

| Ø mm | H mm | Poids g | U.V. | Code | Prix HT |
|------|------|---------|------|--------|---------|
| 85 | 60 | 154 | 24 | 202077 | |



Acier émaillé. | Enamelled steel.



5.



3.



4.

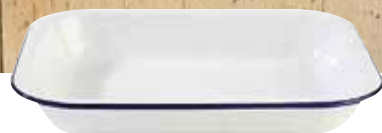

6.

| | Type | C cl | L mm | l mm | Ø mm | H mm | Poids g | U.V. | Code | Prix HT |
|---|--------------------------------|------|------|------|------|------|---------|------|--------|---------|
| 1 | assiette plate / rimless plate | | | | 255 | | | 6 | 051003 | |
| 2 | assiette creuse / soup plate | | | | 200 | | | 6 | 051002 | |
| 3 | bol / bowl | 50 | | | 158 | 40 | | 6 | 051005 | |
| 4 | pot / jar | 26 | | | 57 | 90 | | 6 | 051009 | |
| 5 | ravier / hors d'oeuvre dish | 40 | 195 | 145 | | 40 | | 6 | 051007 | |
| 6 | plat creux / deep oven dish | 190 | 280 | 230 | | 45 | 524 | 6 | 408015 | |



VAISSELLE/accessoires pour la table
DISHWARE/table accessories

PLANCHES À PARTAGER ET ARDOISES

SHARING PLATTERS AND SLATES



GALET

Acacia. Contours arrondis. Légèrement creusé à l'intérieur, ce plateau est idéal pour le service des burgers, des viandes ou comme planche à partager. Laver à l'eau savonneuse. Sécher à la verticale. Entretien à l'huile végétale. Agréé au contact alimentaire.

Acacia. Rounded contours. Slightly hollowed out on the inside, this tray is ideal for serving burgers, meat, or to use as a sharing board. Wash with soapy water. Dry vertically. Maintain with vegetable oil. Food contact approved.

| L mm | l mm | H mm | Poids g | U.V. | Code | Prix HT |
|------|------|------|---------|------|--------|---------|
| 300 | 295 | 18 | 508 | 1 | 072195 | |



GOUTTE

En acacia. Contours arrondis. Légèrement creusé à l'intérieur, ce plateau est idéal pour le service du café et du thé. Adapté à la présentation de tapas ou d'un dessert individuel. Laver à l'eau savonneuse. Sécher à la verticale. Entretien à l'huile végétale. Agréé au contact alimentaire.

Acacia. Rounded contours. Slightly hollowed out on the inside, this tray is ideal for serving tea and coffee. Suitable for the presentation of tapas or individual deserts. Wash with soapy water. Dry vertically. Maintain with vegetable oil. Food contact approved.

| L mm | l mm | H mm | Poids g | U.V. | Code | Prix HT |
|------|------|------|---------|------|--------|---------|
| 200 | 160 | 15 | 0 | 1 | 072160 | |
| 300 | 240 | 18 | 422 | 1 | 072190 | |



BILLOT

Charme bois debout. Sécher à la verticale. Entretien à l'huile végétale. Agréé contact alimentaire.

Charme wood standing. Dry vertically. Maintain with vegetable oil. Food contact approved.

| Ø mm | H mm | U.V. | Code | Prix HT |
|------|------|------|--------|---------|
| 320 | 40 | 1 | 063015 | |

PLANCHES À PARTAGER ET ARDOISES

SHARING PLATTERS AND SLATES

Acacia. Solide et légère. Sécher à la verticale. Entretien à l'huile végétale. Agréé contact alimentaire.

Acacia. Strong and lightweight. Dry vertically. Maintain with vegetable oil. Food contact approved.



Le bois est une matière noble. Pour une meilleure durée de vie, ne pas laver au lave-vaisselle. Laver à la main et sécher à la verticale. Passer de l'huile végétale pour l'entretien.

Wood is a top-quality material. For a longer service life, do not wash in dishwasher. Wash by hand and dry standing up. Wipe with vegetable oil to maintain condition.



MÉGA PLANCHE

| L mm | l mm | H mm | U.V. | Code | Prix HT |
|------|------|------|------|--------|---------|
| 500 | 150 | 15 | 1 | 072164 | |
| 670 | 130 | 20 | 1 | 072177 | |



RUSTIC BLACK

| L mm | l mm | H mm | U.V. | Code | Prix HT |
|------|------|------|------|--------|---------|
| 670 | 130 | 20 | 1 | 991781 | |



PINTCH'O RECTANGULAIRE

| L mm | l mm | H mm | U.V. | Code | Prix HT |
|------|------|------|------|--------|---------|
| 350 | 240 | 20 | 1 | 072162 | |



PINTCH'O RONDE

| Ø mm | H mm | U.V. | Code | Prix HT |
|------|------|------|--------|---------|
| 220 | 25 | 1 | 072167 | |
| 270 | 25 | 1 | 072166 | |

PLANCHES À PARTAGER ET ARDOISES

SHARING PLATTERS AND SLATES



PLANCHE À STEAK/STEAK BOARD

Acacia. Sécher à la verticale. Entretien à l'huile végétale. Agréé contact alimentaire. Vendue sans ramequin.

Acacia. Dry vertically. Maintain with vegetable oil. Food contact approved. Sold without ramekin.

| L mm | l mm | H mm | U.V. | Code | Prix HT |
|------|------|------|------|--------|---------|
| 340 | 220 | 15 | 1 | 072179 | |



PLANCHE À SERVIR/SERVING BOARD

Acacia. Poignée cuivre. Sécher à la verticale. Entretien à l'huile végétale. Agréé contact alimentaire.

Acacia. Copper handle. Dry vertically. Maintain with vegetable oil. Food contact approved.

| L mm | l mm | H mm | U.V. | Code | Prix HT |
|------|------|------|------|--------|---------|
| 600 | 120 | 20 | 1 | 072185 | |



TUSCANY

Acacia. Sécher à la verticale. Entretien à l'huile végétale. Agréé contact alimentaire.

Acacia. Dry vertically. Maintain with vegetable oil. Food contact approved.

| Type | L mm | l mm | H mm | U.V. | Code | Prix HT |
|-------------------------------|------|------|------|------|--------|---------|
| sans poignée / without handle | 420 | 280 | 30 | 1 | 072187 | |

| Type | L mm | l mm | H mm | U.V. | Code | Prix HT |
|----------------------------|------|------|------|------|--------|---------|
| avec poignée / with handle | 420 | 230 | 20 | 1 | 405178 | |

PLANCHES À PARTAGER ET ARDOISES

SHARING PLATTERS AND SLATES



Le bois est une matière noble. Pour une meilleure durée de vie, ne pas laver au lave-vaisselle. Laver à la main et sécher à la verticale. Passer de l'huile végétale pour l'entretien.

Wood is a top-quality material. For a longer service life, do not wash in dishwasher. Wash by hand and dry standing up. Wipe with vegetable oil to maintain condition.



PLANCHE À SERVIR/SERVING BOARD

Acacia. Sécher à la verticale. Entretien à l'huile végétale. Agréé contact alimentaire. Acacia. Dry vertically. Maintain with vegetable oil. Food contact approved.

| Type | L mm | l mm | H mm | U.V. | Code | Prix HT |
|-------------------------------|------|------|------|------|--------|---------|
| 1 ronde / round | 400 | 330 | 18 | 1 | 072205 | |
| 2 rectangulaire / rectangular | 290 | 220 | 18 | 1 | 072204 | |
| 3 rectangulaire / rectangular | 450 | 185 | 18 | 1 | 072207 | |
| 4 rectangulaire / rectangular | 580 | 200 | 18 | 1 | 072206 | |



MINI-PLANCHE/MINI-BOARD

Acacia. Sécher à la verticale. Entretien à l'huile végétale. Agréé contact alimentaire. Acacia. Dry vertically. Maintain with vegetable oil. Food contact approved.

| Type | L mm | l mm | Ø mm | H mm | U.V. | Code | Prix HT |
|-----------------------------|------|------|------|------|------|--------|---------|
| ronde / round | | | 140 | 15 | 12 | 072175 | |
| rectangulaire / rectangular | 190 | 100 | | 15 | 12 | 072171 | |
| rectangulaire / rectangular | 250 | 80 | | 15 | 12 | 072173 | |



BAROQUE PATEAU

Acacia. Sécher à la verticale. Entretien à l'huile végétale. Agréé contact alimentaire. Acacia. Dry vertically. Maintain with vegetable oil. Food contact approved.

| L mm | l mm | H mm | U.V. | Code | Prix HT |
|------|------|------|------|--------|---------|
| 426 | 170 | 65 | 1 | 072189 | |



PLANCHE À ENTRECÔTE/STEAK BOARD

Bambou 100% écologique. Sécher à la verticale. Entretien à l'huile végétale. Agréé contact alimentaire.

Bamboo 100% ecological. Dry vertically. Maintain with vegetable oil. Food contact approved.

| L mm | l mm | H mm | U.V. | Code | Prix HT |
|------|------|------|------|--------|---------|
| 300 | 200 | 20 | 1 | 072184 | |
| 360 | 300 | 20 | 1 | 072186 | |
| 460 | 300 | 20 | 1 | 072188 | |



PLANCHE À BURGER/BURGER BOARD

Hêtre. Sécher à la verticale. Entretien à l'huile végétale. Agréé contact alimentaire. Beechwood. Dry vertically. Maintain with vegetable oil. Food contact approved.

| L mm | l mm | H mm | U.V. | Code | Prix HT |
|------|------|------|------|--------|---------|
| 250 | 150 | 20 | 1 | 072157 | |

PLANCHES À PARTAGER ET ARDOISES

SHARING PLATTERS AND SLATES



PLANCHE/BOARD

Bambou massif écologique. Lames collées correspondant aux 2 méthodes de séchage. N'abîme pas les lames de couteaux. Ne rétrécit pas, ne se dilate pas. Peut être enduit d'une huile minérale pour nourrir la surface et se patine à l'usage. Certifié produit alimentaire. Ecological solid bamboo. Glued slides corresponding to the 2 drying methods. Does not damage knife blades. Does not shrink, does not expand. Can be coated with mineral oil to nourish the surface and will acquire a patina with use. Food product certified.

| L mm | l mm | U.V. | Code | Prix HT |
|------|------|------|--------|---------|
| 200 | 150 | 6 | 072510 | |



PLANCHE/BOARD

Présentation de viandes à partager. Hêtre. Planche réversible avec ou sans rigole à jus. Sécher à la verticale. Entretien à l'huile végétale. Agréé contact alimentaire. Presentation of meat to share. Beechwood. Reversible board with or without juice collecting grooves. Dry vertically. Maintain with vegetable oil. Food contact approved.

| Type | L mm | l mm | H mm | U.V. | Code | Prix HT |
|-----------------|------|------|------|------|--------|---------|
| planche / board | 393 | 287 | 20 | 1 | 072155 | |



PLANCHETTE/BREAD BOARD

Hêtre. Sécher à la verticale. Entretien à l'huile végétale. Agréé contact alimentaire. Beechwood. Dry vertically. Maintain with vegetable oil. Food contact approved.

| L mm | l mm | H mm | U.V. | Code | Prix HT |
|------|------|------|------|--------|---------|
| 280 | 120 | 11 | 1 | 072515 | |



PLANCHA APÉRO/NIBBLES BOARD

Hêtre. Dimensions empreintes : diamètre 52/72mm + 130x155 mm, hauteur : environ 5mm. Sécher à la verticale. Entretien à l'huile végétale. Agréé contact alimentaire. Beechwood. Cavity dimensions: diameter 52/72 mm + 130x155 mm, height: approx. 5 mm. Dry vertically. Maintain with vegetable oil. Food contact approved.

| L mm | l mm | U.V. | Code | Prix HT |
|------|------|------|--------|---------|
| 250 | 150 | 4 | 052560 | |



PLANCHE BAMBOU

Bambou. Belle finition avec un anneau en métal et une ficelle en cuir qui sublime le manche de cette grande planche à tapas. Sécher à la verticale. Parfait pour servir les tapas pour des tables de 4 à 6 personnes.

Bamboo. Beautiful finish with a metal ring and a leather string that enhances the handle of this large tapas board. Dry vertically. Perfect for serving tapas for tables of 4 to 6 people.

| L mm | l mm | H mm | Poids g | U.V. | Code | Prix HT |
|------|------|------|---------|------|--------|---------|
| 750 | 140 | 19 | 1050 | 1 | 072209 | |



PLATEAU/TRAY

Acacia. Sécher à la verticale. Entretien à l'huile végétale. Agréé contact alimentaire. Acacia. Dry vertically. Maintain with vegetable oil. Food contact approved.

| L mm | l mm | U.V. | Code | Prix HT |
|------|------|------|--------|---------|
| 250 | 120 | 6 | 072174 | |

PLANCHES À PARTAGER ET ARDOISES

SHARING PLATTERS AND SLATES



CAGETTE ACACIA/ACACIA CRATE

Acacia. Sécher à la verticale. Entretien à l'huile végétale. Agréé contact alimentaire.
Acacia. Dry vertically. Maintain with vegetable oil. Food contact approved.

| L mm | l mm | H mm | U.V. | Code | Prix HT |
|------|------|------|------|--------|---------|
| 300 | 208 | 69 | 1 | 072178 | |



PALETTE GOURMANDE/GOURMET PALLET

Hêtre. Sécher à la verticale. Entretien à l'huile végétale. Agréé contact alimentaire.
Beechwood. Dry vertically. Maintain with vegetable oil. Food contact approved.

| L mm | l mm | H mm | U.V. | Code | Prix HT |
|------|------|------|------|--------|---------|
| 300 | 200 | 30 | 1 | 072168 | |



ARDOISE/SLATE

Ardoise naturelle. 4 patins. Entretien à l'huile végétale.
Natural slate. 4 pads. Maintain with vegetable oil.

| L mm | l mm | U.V. | Code | Prix HT |
|------|------|------|--------|---------|
| 200 | 150 | 4 | 062202 | |
| 200 | 200 | 4 | 062200 | |
| 300 | 200 | 4 | 062203 | |
| 300 | 300 | 4 | 062201 | |



MINI-ACCESSOIRES DE TABLE EN INOX

MINI-STAINLESS STEEL TABLE ACCESSORIES



PLAT ROND/ROUND DISH

Acier inoxydable. Poignées soudées.
Stainless steel. Welded handles.

| C cl | L mm | l mm | Ø mm | H mm | U.V. | Code | Prix HT |
|------|------|------|------|------|------|--------|---------|
| 65 | 165 | 55 | 155 | 55 | 6 | 061747 | |



MINI-CASSEROLE/MINI-SAUCEPAN

Acier inoxydable.
Stainless steel.

| C cl | Ø mm | H mm | U.V. | Code | Prix HT |
|------|------|------|------|--------|---------|
| 5 | 50 | 30 | 12 | 051145 | |
| 14 | 70 | 45 | 12 | 051146 | |



MINI-POËLE/MINI-FRYING PAN

Acier inoxydable. Manche soudé.
Stainless steel. Welded handle.

| Ø mm | H mm | U.V. | Code | Prix HT |
|------|------|------|--------|---------|
| 100 | 30 | 12 | 051139 | |



PLAT RECTANGULAIRE/RECTANGULAR DISH

Acier inoxydable. Poignées soudées.
Stainless steel. Welded handles.

| L mm | l mm | H mm | U.V. | Code | Prix HT |
|------|------|------|------|--------|---------|
| 145 | 95 | 45 | 6 | 051133 | |



RAMEQUIN À SAUCE / SAUCE RAMEKIN

Acier inoxydable. Bords roulés.
Stainless steel. Rolled rims.

| C cl | Ø mm | H mm | U.V. | Code | Prix HT |
|------|------|------|------|--------|---------|
| 4,5 | 59 | 43 | 12 | 050046 | |
| 7,5 | 59 | 25 | 12 | 050048 | |



SEAU / BUCKET

Acier inoxydable.
Stainless steel.

| C cl | Ø mm | H mm | U.V. | Code | Prix HT |
|------|------|------|------|--------|---------|
| 13 | 70 | 70 | 12 | 573786 | |
| 26 | 85 | 90 | 12 | 573787 | |
| 75 | 125 | 125 | 12 | 573788 | |



MINI-POT / MINI-POT

Acier inoxydable. Poignées soudées.
Stainless steel. Welded handles.

| C cl | Ø mm | H mm | U.V. | Code | Prix HT |
|------|------|------|------|--------|---------|
| 7 | 45 | 50 | 12 | 051141 | |

COUPELLES ET BOLS

BOWLS



INK COUPELLES

Porcelaine. Le décor est réalisé à la main et varie d'un produit à l'autre.
 Porcelain. Decorations are made by hand and can vary from one product to another.

| Type | C cl | Ø mm | H mm | U.V. | Code | Prix HT |
|--------------|------|------|------|------|--------|---------|
| vert / green | 35 | 125 | 50 | 6 | 050571 | |
| rouge / red | 35 | 125 | 50 | 6 | 050577 | |
| bleu / blue | 35 | 125 | 50 | 6 | 050579 | |
| gris / grey | 35 | 125 | 50 | 6 | 050580 | |



INK LEAF

Porcelaine. Le décor est réalisé à la main et varie d'un produit à l'autre.
 Porcelain. Decorations are made by hand and can vary from one product to another.

| Type | C cl | L mm | l mm | H mm | U.V. | Code | Prix HT |
|--------------|------|------|------|------|------|--------|---------|
| vert / green | 15 | 130 | 105 | 45 | 3 | 050594 | |
| rouge / red | 15 | 130 | 105 | 45 | 3 | 050595 | |
| bleu / blue | 15 | 130 | 105 | 45 | 3 | 050597 | |
| gris / grey | 15 | 130 | 105 | 45 | 3 | 050598 | |



NEBULEUSE

Porcelaine. Email réactif. Le décor peut varier d'un produit à l'autre.
 Porcelain. Reactive enamel. Decoration can vary from one product to another.

| Type | C cl | Ø mm | H mm | U.V. | Code | Prix HT |
|-------------------|------|------|------|------|--------|---------|
| rond / round | 35 | 120 | 50 | 2 | 052230 | |
| conique / conical | 20 | 100 | 62 | 3 | 052229 | |



OORT

Porcelaine. Email réactif. Le décor peut varier d'un produit à l'autre.
 Porcelain. Reactive enamel. Decoration can vary from one product to another.

| Type | C cl | L mm | l mm | Ø mm | H mm | U.V. | Code | Prix HT |
|-----------------------------|------|------|------|------|------|------|--------|---------|
| conique / conical | 45 | 120 | | 120 | 80 | 6 | 052231 | |
| rectangulaire / rectangular | 20 | 140 | 100 | | 35 | 6 | 052232 | |

COUPELLES ET BOLS

BOWLS



SHAN

Porcelaine. Email réactif. Le décor peut varier d'un produit à l'autre.
 Porcelain. Reactive enamel. Decoration can vary from one product to another.

| Type | C cl | L mm | l mm | Ø mm | H mm | U.V. | Code | Prix HT |
|-----------------------------|------|------|------|------|------|------|--------|---------|
| rond / round | 35 | 120 | | 120 | 50 | 2 | 052228 | |
| conique / conical | 25 | 107 | | 107 | 67 | 2 | 052227 | |
| rectangulaire / rectangular | 20 | 140 | 100 | | 35 | 6 | 052226 | |



KALDERA

Porcelaine. Ne pas faire subir de choc thermique important.
 Porcelain. Avoid extreme temperature changes.

| Type | C cl | Ø mm | H mm | Poids g | U.V. | Code | Prix HT |
|-----------------|------|------|------|---------|------|--------|---------|
| coupelle / bowl | 30 | 140 | 45 | 200 | 12 | 052203 | |



BANKIZ

Porcelaine. Ne pas faire subir de choc thermique important.
 Porcelain. Avoid extreme temperature changes.

| Type | C cl | Ø mm | H mm | Poids g | U.V. | Code | Prix HT |
|-----------------|------|------|------|---------|------|--------|---------|
| coupelle / bowl | 30 | 140 | 45 | 200 | 12 | 052199 | |



KRATER

Porcelaine. Ne pas faire subir de choc thermique important.
 Porcelain. Avoid extreme temperature changes.

| Type | C cl | Ø mm | H mm | Poids g | U.V. | Code | Prix HT |
|-----------------|------|------|------|---------|------|--------|---------|
| coupelle / bowl | 30 | 140 | 45 | 200 | 12 | 052201 | |



LUNA

Porcelaine. L'émail juste sur le haut du bol laisse l'aspect brut visible. Email réactif. Le décor peut varier d'un produit à l'autre.
 Porcelain. The enamel just on the top of the bowl leaves the raw look visible. Reactive enamel. Decoration can vary from one product to another.

| Type | C cl | Ø mm | H mm | Poids g | U.V. | Code | Prix HT |
|------------|------|------|------|---------|------|--------|---------|
| bol / bowl | 30 | 118 | 60 | 246 | 6 | 051259 | |
| bol / bowl | 50 | 140 | 70 | 246 | 6 | 051257 | |

COUPELLES ET BOLS

BOWLS



IRIS

Grès. Email réactif. Le décor peut varier d'une assiette à l'autre. Ne pas faire subir de choc thermique important.

Stoneware. Reactive enamel. Decoration can vary from one plate to another. Avoid extreme temperature changes.

| Type | C cl | Ø mm | H mm | U.V. | Code | Prix HT |
|------------|------|------|------|------|--------|---------|
| bol / bowl | 83 | 177 | 67 | 6 | 050782 | |



SAVEURS

Porcelaine. Tenue en température jusqu'à +250 °C. Les teintes peuvent varier d'un produit à l'autre.

Porcelain. Heat resistant up to +250 °C. Tones may vary from one product to another.

| Type | Ø mm | H mm | U.V. | Code | Prix HT |
|------------------------|------|------|------|--------|---------|
| bol océan / bowl ocean | 115 | 45 | 6 | 050120 | |
| bol olive / bowl olive | 115 | 45 | 6 | 050121 | |
| bol océan / bowl ocean | 145 | 45 | 4 | 050123 | |
| bol olive / bowl olive | 145 | 45 | 4 | 050122 | |
| bol océan / bowl ocean | 165 | 50 | 2 | 050124 | |
| bol olive / bowl olive | 195 | 55 | 2 | 050126 | |



TERRE D'OMBRE

Porcelaine. Email réactif. Le décor peut varier d'une assiette à l'autre. Ne pas faire subir de choc thermique important.

Porcelain. Reactive enamel. Decoration can vary from one plate to another. Avoid extreme temperature changes.

| Type | C cl | Ø mm | H mm | U.V. | Code | Prix HT |
|------------|------|------|------|------|--------|---------|
| bol / bowl | 65 | 180 | 60 | 4 | 054257 | |



SNAACK

Acier émaillé.

Enamelled steel.

| Type | C cl | Ø mm | H mm | U.V. | Code | Prix HT |
|------------|------|------|------|------|--------|---------|
| bol / bowl | 50 | 158 | 40 | 6 | 051005 | |



KOROLE

Porcelaine. Ne pas faire subir de choc thermique important.

Porcelain. Avoid extreme temperature changes.

| Type | C cl | Ø mm | H mm | U.V. | Code | Prix HT |
|------------|------|------|------|------|--------|---------|
| bol / bowl | 20 | 140 | 45 | 12 | 050658 | |



HÉLIO

Porcelaine. Ne pas faire subir de choc thermique important.

Porcelain. Avoid extreme temperature changes.

| Type | C cl | Ø mm | H mm | U.V. | Code | Prix HT |
|------------|------|------|------|------|--------|---------|
| bol / bowl | 50 | 170 | 62 | 6 | 050721 | |

COUPELLES ET BOLS

BOWLS



MILANO
Porcelaine hôtelière.
Hotel porcelain.

| L mm | l mm | H mm | U.V. | Code | Prix HT |
|------|------|------|------|--------|---------|
| 200 | 120 | 93 | 4 | 050460 | |



TAPAS
Porcelaine.
Porcelain.

| C cl | Ø mm | H mm | U.V. | Code | Prix HT |
|------|------|------|------|--------|---------|
| 16 | 95 | 70 | 6 | 054125 | |
| 30 | 120 | 80 | 6 | 054123 | |



D'CLINE

Porcelaine hôtelière extra-résistante. Forme inclinée. Hauteur utile : 28 mm. Ne pas faire subir de choc thermique important.
Extra-durable hotel porcelain. Tilted shape. Clear height: 28 mm. Avoid extreme temperature changes.

| Type | Ø mm | H mm | U.V. | Code | Prix HT |
|------------|------|------|------|--------|---------|
| bol / bowl | 110 | 53 | 12 | 051332 | |
| bol / bowl | 170 | 90 | 4 | 051333 | |
| bol / bowl | 205 | 101 | 3 | 051334 | |



TÊTE DE LION
Porcelaine hôtelière. Ne pas faire subir de choc thermique important.
Hotel porcelain. Avoid extreme temperature changes.

| C cl | Ø mm | H mm | U.V. | Code | Prix HT |
|------|------|------|------|--------|---------|
| 50 | 113 | 90 | 6 | 051360 | |



LOTUS
Porcelaine hôtelière.
Hotel porcelain.

| C cl | Ø mm | H mm | U.V. | Code | Prix HT |
|------|------|------|------|--------|---------|
| 7 | 90 | 40 | 24 | 051445 | |

COUPELLES ET BOLS

BOWLS



NOOS

Porcelaine hôtelière. Ne pas faire subir de choc thermique important.
Hotel porcelain. Avoid extreme temperature changes.

| Type | C cl | L mm | l mm | H mm | U.V. | Code | Prix HT |
|------------|------|------|------|------|------|--------|---------|
| bol / bowl | 40 | 130 | 55 | 50 | 12 | 050870 | |
| bol / bowl | 60 | 155 | 55 | 55 | 12 | 050872 | |



NOOS COMPOTIER

Porcelaine hôtelière. Ne pas faire subir de choc thermique important.
Hotel porcelain. Avoid extreme temperature changes.

| C cl | Ø mm | H mm | U.V. | Code | Prix HT |
|------|------|------|------|--------|---------|
| 15 | 120 | 35 | 10 | 051270 | |
| 22 | 133 | 40 | 10 | 051272 | |
| 37 | 155 | 44 | 10 | 051274 | |



NOOS COUPELLE

Porcelaine hôtelière. Ne pas faire subir de choc thermique important.
Hotel porcelain. Avoid extreme temperature changes.

| C cl | Ø mm | H mm | U.V. | Code | Prix HT |
|------|------|------|------|--------|---------|
| 8,7 | 98 | 20 | 12 | 051297 | |
| 26 | 132 | 32 | 12 | 051295 | |



NOOS

Porcelaine hôtelière. Ne pas faire subir de choc thermique important.
Hotel porcelain. Avoid extreme temperature changes.

| C cl | Ø mm | H mm | U.V. | Code | Prix HT |
|------|------|------|------|--------|---------|
| 40 | 130 | 65 | 12 | 051329 | |



BOL CAMPAGNE/COUNTRY BOWL

Porcelaine hôtelière.
Hotel porcelain.

| C cl | Ø mm | H mm | U.V. | Code | Prix HT |
|------|------|------|------|--------|---------|
| 65 | 150 | 75 | 6 | 051316 | |



COUPELLES ET BOLS

BOWLS



BOL RENFORCÉ/REINFORCED BOWL

Porcelaine hôtelière. Ne pas faire subir de choc thermique important.
Hotel porcelain. Avoid extreme temperature changes.

| C cl | Ø mm | H mm | U.V. | Code | Prix HT |
|------|------|------|------|--------|---------|
| 28 | 110 | 60 | 6 | 051324 | |
| 40 | 127 | 65 | 6 | 051327 | |



ALEXANDRIE

Porcelaine.
Porcelain.

| C cl | Ø mm | H mm | U.V. | Code | Prix HT |
|------|------|------|------|--------|---------|
| 35 | 140 | 52 | 6 | 401419 | |



ROOM SERVICE

Porcelaine. Ne pas faire subir de choc thermique important.
Porcelain. Avoid extreme temperature changes.

| C cl | Ø mm | H mm | U.V. | Code | Prix HT |
|------|------|------|------|--------|---------|
| 6 | 60 | 46 | 12 | 053040 | |
| 12 | 73 | 63 | 12 | 053042 | |
| 20 | 94 | 65 | 6 | 053044 | |
| 28 | 98 | 78 | 6 | 053046 | |



MINI SALADIER/MINI-SALAD BOWL

Porcelaine hôtelière. Ne pas faire subir de choc thermique important.
Hotel porcelain. Avoid extreme temperature changes.

| L mm | l mm | H mm | U.V. | Code | Prix HT |
|------|------|------|------|--------|---------|
| 100 | 100 | 50 | 48 | 420126 | |



BOL/BOWL

Verre trempé.
Tempered glass.

| C cl | Ø mm | H mm | U.V. | Code | Prix HT |
|------|------|------|------|--------|---------|
| 50 | 132 | 68 | 6 | 553155 | |



BOL PARISIEN/PARISIAN BOWL

Verre trempé.
Tempered glass.

| C cl | Ø mm | H mm | U.V. | Code | Prix HT |
|------|------|------|------|--------|---------|
| 51 | 135 | 65 | 6 | 553285 | |



ZEN
Mélamine.
Melamine.

| L mm | l mm | H mm | U.V. | Code | Prix HT |
|------|------|------|------|--------|---------|
| 145 | 125 | 50 | 6 | 402605 | |

| L mm | l mm | H mm | U.V. | Code | Prix HT |
|------|------|------|------|--------|---------|
| 175 | 155 | 55 | 12 | 402604 | |



| L mm | l mm | H mm | U.V. | Code | Prix HT |
|------|------|------|------|--------|---------|
| 220 | 120 | 30 | 12 | 402125 | |



POT À CONFITURE/JAM JAR

Verre sodocalcique. Stérilisable. Vendu avec couvercle argenté.
Soda-lime glass. Can be sterilised. Sold with silver lid.

| C cl | Ø mm | H mm | U.V. | Code | Prix HT |
|------|------|------|------|--------|---------|
| 32,4 | 82 | 94 | 6 | 032734 | |



FIDO

Verre sodocalcique. Avec joint. Stérilisable.
Soda-lime glass. With seal. Can be sterilised.

| C cl | Ø mm | H mm | U.V. | Code | Prix HT |
|------|------|------|------|--------|---------|
| 20 | 83 | 84 | 6 | 532523 | |
| 12,5 | 83 | 71 | 6 | 532522 | |



POT À COUVERCLE À VIS

Verre sodocalcique. Stérilisable. Vendu avec couvercle argenté.
Soda-lime glass. Can be sterilised. Sold with silver lid.

| Type | C cl | Ø mm | H mm | U.V. | Code | Prix HT |
|---------------------------------|------|------|------|------|--------|---------|
| 1 porzione bas / short porzione | 12 | 65 | 45 | 18 | 032735 | |
| 2 bonta bas / low bonta | 12,5 | 60 | 60 | 48 | 032730 | |
| 3 bonta haut / high bonta | 16,7 | 66 | 73 | 12 | 032733 | |
| 4 bonta haut / high bonta | 23 | 60 | 90 | 12 | 032731 | |
| 4 bonta haut / high bonta | 31,4 | 75 | 95 | 12 | 032732 | |



QUATTRO STAGIONI

Verre sodocalcique. Petit contenant en verre livré avec une capsule dorée hermétique. Laver la capsule à la main. Idéal pour les condiments et confitures/marmelades.
Soda-lime glass. Small glass container delivered with a gold airtight cap. Hand wash the capsule. Ideal for condiments and jam/marmalade.

| C cl | Ø mm | H mm | Poids g | U.V. | Code | Prix HT |
|------|------|------|---------|------|--------|---------|
| 4 | 59 | 55 | 119 | 12 | 032764 | |
| 8 | 61 | 68 | 110 | 12 | 032765 | |
| 20 | 89 | 86 | | 12 | 991610 | |
| 32 | 89 | 110 | | 12 | 991611 | |

BOCAUX ET VERRINES

JARS AND VERRINES



BOCAL BAS/SHORT JAR

Verre stérilisable. Vendu avec couvercle et joint. Clips vendus séparément.
Sterilisable glass. Sold with lid and seal. Clips sold separately.

| Type | Ø mm | H mm | U.V. | Code | Prix HT |
|-----------------------------------|------|------|------|--------|---------|
| 1 verrine / verrine | 60 | 37 | 12 | 032740 | |
| 2 verrine / verrine | 80 | 47 | 12 | 032741 | |
| 3 verrine / verrine | 80 | 56 | 12 | 032744 | |
| 3 verrine basse / shallow verrine | 100 | 60 | 6 | 032748 | |
| 4 verrine / verrine | 100 | 69 | 6 | 408248 | |
| 5 verrine / verrine | 120 | 48 | 6 | 032742 | |



CLIPS/CLIPS

Acier inoxydable.
Stainless steel.

| U.V. | Code | Prix HT |
|------|--------|---------|
| 1 | 032756 | |

JOINTS/SEALS

Lot de 10.
Pack of 10.

| Ø mm | U.V. | Code | Prix HT |
|------|------|--------|---------|
| 60 | 1 | 183744 | |
| 80 | 1 | 183743 | |
| 100 | 1 | 183745 | |
| 120 | 1 | 032755 | |



BOCAL HAUT/TALL JAR

Verre stérilisable. Vendu avec couvercle et joint. Clips vendus séparément.
Sterilisable glass. Sold with lid and seal. Clips sold separately.

| Type | C cl | Ø mm | H mm | U.V. | Code | Prix HT |
|-----------------------------|------|------|------|------|--------|---------|
| 6 verrine / verrine | | 60 | 69 | 12 | 032747 | |
| 7 verrine / verrine | | 60 | 80 | 12 | 032743 | |
| 8 bocal / jar | | 80 | 87 | 6 | 032749 | |
| 9 haut droit / straight top | 58 | 100 | 107 | 6 | 408249 | |

POTS ET PANIER À FRITES

CHIP CUPS AND BASKETS

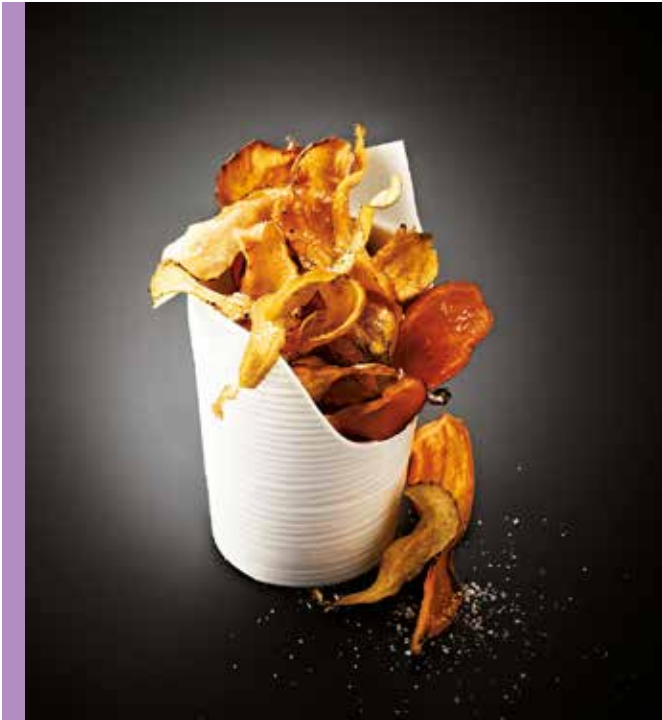

PLISSÉO
Porcelaine hôtelière.
Hotel porcelain.

| C cl | Ø mm | H mm | U.V. | Code | Prix HT |
|------|------|------|------|--------|---------|
| 9 | 60 | 66 | 6 | 051373 | |



SNAACK
Acier émaillé.
Enamelled steel.

| C cl | Ø mm | H mm | U.V. | Code | Prix HT |
|------|------|------|------|--------|---------|
| 26 | 57 | 90 | 6 | 051009 | |



MINI-PANIER À FRITES/MINI-CHIP BASKET

Acier inoxydable.
Stainless steel.

| L mm | l mm | H mm | U.V. | Code | Prix HT |
|------|------|------|------|--------|---------|
| 100 | 85 | 85 | 6 | 051136 | |
| 130 | 100 | 70 | 6 | 051137 | |



SUPPORT À FRITES/CHIP CUP HOLDER

Acier inoxydable.
Stainless steel.

| Ø mm | H mm | U.V. | Code | Prix HT |
|------|------|------|--------|---------|
| 90 | 90 | 6 | 061768 | |

POTS ET PANIER À FRITES

CHIP CUPS AND BASKETS



POT À FRITES/CHIP CUP

Acier inoxydable.
Stainless steel.

NEW

| Type | C cl | Ø mm | H mm | Poids g | U.V. | Code | Prix HT |
|-------------------------------|------|------|------|---------|------|--------|---------|
| inox / stainless steel | 35 | 85 | 85 | 12 | 12 | 051121 | |
| civre / copper | 35 | 85 | 85 | 111 | 12 | 051111 | |
| noir mat / matte black | 35 | 85 | 85 | 130 | 6 | 051128 | |
| bordeaux mat / matte burgundy | 35 | 85 | 85 | 134 | 6 | 051125 | |



POT À FRITES MARTELÉ/HAMMERED CHIP CUP

Acier inoxydable.
Stainless steel.

| Type | C cl | Ø mm | H mm | Poids g | U.V. | Code | Prix HT |
|------------------------|------|------|------|---------|------|--------|---------|
| inox / stainless steel | 35 | 85 | 85 | 12 | 12 | 051122 | |
| civre / copper | 35 | 85 | 85 | 110 | 12 | 051112 | |

POT À FRITES BISEAUTÉ/CHIP CUP BEVELLED EDGES

Acier inoxydable brossé.
Stainless steel brushed.

| Type | C cl | Ø mm | H mm | Poids g | U.V. | Code | Prix HT |
|------------------------|------|------|------|---------|------|--------|---------|
| inox / stainless steel | 35 | 85 | 85 | 12 | 12 | 051131 | |
| civre / copper | 45 | 85 | 115 | 126 | 12 | 051113 | |



ARCOROC **GAMME MINI**

LUCIDO COUPELLE

Porcelaine hôtelière extra-résistante. Multi-fonctionnel.
Extra-durable hotel porcelain. Multi-purpose.

| C cl | Ø mm | H mm | U.V. | Code | Prix HT |
|------|------|------|------|--------|---------|
| 15 | 96 | 60 | 6 | 552730 | |



D'CLINE

Porcelaine hôtelière extra-résistante. Forme inclinée. Hauteur utile : 28 mm. Ne pas faire subir de choc thermique important.
Extra-durable hotel porcelain. Tilted shape. Clear height: 28 mm. Avoid extreme temperature changes.

| Type | Ø mm | H mm | U.V. | Code | Prix HT |
|------------|------|------|------|--------|---------|
| bol / bowl | 110 | 53 | 12 | 051332 | |



EVAZ COUPELLE

Porcelaine hôtelière. Ne pas faire subir de choc thermique important.

Hotel porcelain. Avoid extreme temperature changes.

| C cl | Ø mm | H mm | U.V. | Code | Prix HT |
|------|------|------|------|--------|---------|
| 10 | 100 | 40 | 12 | 970058 | |



MINI PETIT FOUR

Porcelaine.
Porcelain.

| C cl | Ø mm | H mm | U.V. | Code | Prix HT |
|------|------|------|------|--------|---------|
| 3 | 60 | 25 | 6 | 052921 | |



MINI PLAT À OEUF

Porcelaine hôtelière. Ne pas faire subir de choc thermique important.

Hotel porcelain. Avoid extreme temperature changes.

| C cl | L mm | l mm | U.V. | Code | Prix HT |
|------|------|------|------|--------|---------|
| 2,5 | 70 | 60 | 6 | 051357 | |



SFOOD
PORCELAIN

SOUPIÈRE

Porcelaine. Tenue en température de -20 °C à +300 °C.
Porcelain. Heat resistant from -20 °C to +300 °C.

| C cl | Ø mm | H mm | U.V. | Code | Prix HT |
|------|------|------|------|--------|---------|
| 5 | 61 | 39 | 6 | 051531 | |

LES MISES EN BOUCHE

MINI-DISHES

NEW



TEAM

Porcelaine noire. Ne pas faire subir de choc thermique important.
Black porcelain. Avoid extreme temperature changes.

| C cl | Ø mm | H mm | U.V. | Code | Prix HT |
|------|------|------|------|--------|---------|
| 10 | 50 | 85 | 6 | 050485 | |



IN SITU

TEAM

Porcelaine avec un émail mat. Ne pas faire subir de choc thermique important.
Porcelain with matte enamel. Avoid extreme temperature changes.

| Type | C cl | Ø mm | H mm | U.V. | Code | Prix HT |
|---------------|------|------|------|------|--------|---------|
| blanc / white | 8 | 75 | 40 | 6 | 050494 | |
| noir / black | 8 | 75 | 40 | 6 | 050489 | |

050494 - Disponible fin Mai / Available end of May



MINI-COUPELLE / MINI-BOWL

Porcelaine hôtelière. Ne pas faire subir de choc thermique important.
Hotel porcelain. Avoid extreme temperature changes.

| C cl | Ø mm | H mm | U.V. | Code | Prix HT |
|------|------|------|------|--------|---------|
| 5,5 | 68 | 30 | 12 | 051165 | |



MINI-BOL

Porcelaine noire teintée dans la masse. Ne s'effrite pas, ne se raye pas. Tenue en température de -20°C à +300°C. Passe au four et au micro-onde.
Bulk-dyed black porcelain. Does not crumble, does not scratch. Heat resistant from -20°C to 300°C. Oven and microwave safe.

| C cl | Ø mm | H mm | U.V. | Code | Prix HT |
|------|------|------|------|--------|---------|
| 8 | 75 | 45 | 4 | 050527 | |



MINI-POÊLON / MINI-PAN

Porcelaine hôtelière. Ne pas faire subir de choc thermique important.
Hotel porcelain. Avoid extreme temperature changes.

| C cl | L mm | Ø mm | H mm | U.V. | Code | Prix HT |
|------|------|------|------|------|--------|---------|
| 2 | 95 | 95 | 62 | 6 | 051354 | |



COUPELLE ONDÉE / DEEP SCALLOPED BOWL

Porcelaine hôtelière. Tenue en température jusqu'à +250°C.
Hotel porcelain. Heat resistant up to 250°C.

| L mm | l mm | H mm | U.V. | Code | Prix HT |
|------|------|------|------|--------|---------|
| 75 | 75 | 35 | 12 | 050468 | |



COUPELLE / BOWL

Porcelaine hôtelière. Ne pas faire subir de choc thermique important.
Hotel porcelain. Avoid extreme temperature changes.

| L mm | l mm | H mm | U.V. | Code | Prix HT |
|------|------|------|------|--------|---------|
| 80 | 80 | 30 | 12 | 051132 | |



CLÉLIA MINIATURE

Porcelaine hôtelière. Qualité économique. Ne pas faire subir de choc thermique important.
Hotel porcelain. Value for money quality. Avoid extreme temperature changes.

| Type | L mm | l mm | U.V. | Code | Prix HT |
|------------------|------|------|------|--------|---------|
| coupelle / bowl | 80 | 80 | 12 | 051585 | |
| assiette / plate | 240 | 100 | 6 | 050218 | |



LUCIDO COUPELLE

Porcelaine hôtelière extra-résistante. Multi-fonctionnel.
Extra-durable hotel porcelain. Multi-purpose.

| C cl | Ø mm | H mm | U.V. | Code | Prix HT |
|------|------|------|------|--------|---------|
| 15 | 96 | 60 | 6 | 552730 | |



CLÉLIA NOIRE

Porcelaine.
Porcelain.

| L mm | l mm | H mm | U.V. | Code | Prix HT |
|------|------|------|------|--------|---------|
| 120 | 120 | 15 | 12 | 051586 | |



CUBE

Porcelaine hôtelière. Ne pas faire subir de choc thermique important.
Hotel porcelain. Avoid extreme temperature changes.

| L mm | l mm | U.V. | Code | Prix HT |
|------|------|------|--------|---------|
| 70 | 70 | 6 | 466769 | |



TRIO COUPELLE/TRIO BOWL

Porcelaine hôtelière.
Hotel porcelain.

| L mm | l mm | H mm | U.V. | Code | Prix HT |
|------|------|------|------|--------|---------|
| 230 | 75 | 30 | 6 | 050464 | |



CUILLÈRE CHINOISE/CHINESE SPOON

Porcelaine.
Porcelain.

| L mm | l mm | H mm | U.V. | Code | Prix HT |
|------|------|------|------|--------|---------|
| 130 | 45 | 45 | 12 | 050008 | |

LES MISES EN BOUCHE

MINI-DISHES



DÉLICE

Verre sodocalcique. Solidité du verre pressé mécanique.
Soda-lime glass. Strength of mechanical pressed glass.

| C cl | Ø mm | H mm | Poids g | U.V. | Code | Prix HT |
|------|------|------|---------|------|--------|---------|
| 10 | 71 | 53 | 155 | 6 | 531351 | |



RIVIERA

Verre sodocalcique. Solidité du verre pressé mécanique. Son volume élancé et moderne, souligné par un plissé gourmand sur les côtés, permet de présenter de jolies recettes dressées en hauteur.

Soda-lime glass. Strength of mechanical pressed glass. Its slender and modern volume, showcased by a gourmet pleat on the sides, allows you to display tall creations.

| C cl | Ø mm | H mm | Poids g | U.V. | Code | Prix HT |
|------|------|------|---------|------|--------|---------|
| 11 | 74 | 70 | 174 | 6 | 531353 | |



FROSTY

Verre sodocalcique.
Soda-lime glass.

| C cl | Ø mm | H mm | Poids g | U.V. | Code | Prix HT |
|------|------|------|---------|------|--------|---------|
| 7 | 50 | 65 | 0 | 6 | 531512 | |
| 25 | 75 | 95 | 0 | 6 | 531514 | |



AMALFI

En verre trempé.
Tempered glass.

| C cl | Ø mm | H mm | Poids g | U.V. | Code | Prix HT |
|------|------|------|---------|------|--------|---------|
| 9 | 60 | 71 | 89 | 48 | 050495 | |



LES MISES EN BOUCHE

MINI-DISHES



ESKALE

Verre trempé. Haute résistance mécanique.
Tempered glass. High mechanical strength.

| C cl | Ø mm | H mm | U.V. | Code | Prix HT |
|------|------|------|------|--------|---------|
| 9 | 62 | 64 | 12 | 408568 | |



BUBBLE

Verre sodocalcique.
Soda-lime glass.



| C cl | Ø mm | U.V. | Code | Prix HT |
|------|------|------|--------|---------|
| 5 | 77 | 6 | 532004 | |



CARAVELLE

Verre sodocalcique.
Soda-lime glass.

| C cl | Ø mm | H mm | U.V. | Code | Prix HT |
|------|------|------|------|--------|---------|
| 5 | 43 | 53 | 48 | 990428 | |
| 10 | 57 | 69 | 24 | 531354 | |
| 15 | 65 | 79 | 24 | 990427 | |



VERSATILE

Verre sodocalcique.
Soda-lime glass.

| C cl | Ø mm | H mm | U.V. | Code | Prix HT |
|------|------|------|------|--------|---------|
| 4 | 66 | 62 | 12 | 533027 | |
| 12 | 98 | 88 | 6 | 533028 | |



POT DE YAOURT/YOGHURT POT

Verre sodocalcique. Stérilisable. Vendu avec couvercle.
Soda-lime glass. Can be sterilised. Sold with lid.

| Type | C cl | Ø mm | H mm | U.V. | Code | Prix HT |
|-----------------|------|------|------|------|--------|---------|
| pot / jar | 14,3 | 55 | 67 | 24 | 032751 | |
| couvercle / lid | | 55 | | 24 | 032752 | |



ARÔME

Verre trempé.
Tempered glass.

| C cl | Ø mm | H mm | U.V. | Code | Prix HT |
|------|------|------|------|--------|---------|
| 19 | 85 | 80 | 6 | 532520 | |

LES MISES EN BOUCHE

MINI-DISHES



SWEET

Verre sodocalcique.
Soda-lime glass.



| C cl | Ø mm | H mm | U.V. | Code | Prix HT |
|------|------|------|------|--------|---------|
| 5 | 66 | 40 | 6 | 531301 | |
| 25 | 104 | 54 | 6 | 531306 | |



NEW

FOLIES

Verre sodocalcique. Verre pressé mécanique très résistant.
Soda-lime glass. Very durable mechanical pressed glass.



| Ø mm | H mm | Poids g | U.V. | Code | Prix HT |
|------|------|---------|------|--------|---------|
| 61 | 50 | 120 | 6 | 531356 | |



BARIL

Verre sodocalcique.
Soda-lime glass.

| C cl | Ø mm | H mm | U.V. | Code | Prix HT |
|------|------|------|------|--------|---------|
| 16 | 58 | 80 | 48 | 531158 | |



KUBE

Verre sodocalcique.
Soda-lime glass.

| C cl | L mm | l mm | H mm | U.V. | Code | Prix HT |
|------|------|------|------|------|--------|---------|
| 5 | 45 | 45 | 52 | 6 | 531508 | |
| 10 | 46 | 46 | 68 | 6 | 531513 | |



YPSILON

Verre sodocalcique.
Soda-lime glass.

| Type | C cl | Ø mm | H mm | U.V. | Code | Prix HT |
|-------------------|------|------|------|------|--------|---------|
| verrine / verrine | 15 | 77 | 95 | 6 | 031029 | |



CILINDRICO DOUBLE PAROI/CILINDRICO DOUBLE-WALL

Verre borosilicate double paroi. Isole du chaud et du froid.
Double wall borosilicate glass. Hot and cold insulation.

| C cl | Ø mm | H mm | U.V. | Code | Prix HT |
|------|------|------|------|--------|---------|
| 27 | 75 | 110 | 2 | 011405 | |

LES MISES EN BOUCHE

MINI-DISHES



ELLIPSE

Verre sodocalcique.
Soda-lime glass.

| C cl | L mm | l mm | H mm | U.V. | Code | Prix HT |
|------|------|------|------|------|--------|---------|
| 9 | 65 | 47 | 65 | 6 | 531341 | |



MINI-BOCAL/MINI-JAR

Verre sodocalcique. Non stérilisable. Hermétique.
Soda-lime glass. Non-sterilisable. Airtight.

| Type | C cl | L mm | l mm | Ø mm | H mm | U.V. | Code | Prix HT |
|----------------|------|------|------|------|------|------|--------|---------|
| rond / round | 6 | | | 40 | 85 | 12 | 532526 | |
| rond / round | 25 | | | 65 | 120 | 6 | 532529 | |
| carré / square | 10 | 50 | 50 | | | 24 | 532530 | |



AMUSE-SPOON

Acier inoxydable.
Stainless steel.

| L mm | U.V. | Code | Prix HT |
|------|------|--------|---------|
| 105 | 12 | 051291 | |



NEW

OUESSANT

Verre sodocalcique. Verre pressé mécanique très résistant.
Soda-lime glass. Very durable mechanical pressed glass.



| Ø mm | H mm | Poids g | U.V. | Code | Prix HT |
|------|------|---------|------|--------|---------|
| 70 | 57 | 125 | 6 | 531355 | |



BRUXELLES

Acier inoxydable. Clipser sur le bord de l'assiette.
Stainless steel. Clip on the edge of the plate.

| Type | C cl | L mm | l mm | Ø mm | H mm | U.V. | Code | Prix HT |
|--------------------------|------|------|------|------|------|------|--------|---------|
| porte-tube / tube holder | | 43 | 20 | | 41 | 1 | 661011 | |
| tube à essai / test tube | 4 | | | 20 | 200 | 6 | 061263 | |

SAUCIÈRES

SAUCE JUGS



IN SITU

TRAPÈZE

Porcelaine. Ne pas faire subir de choc thermique important.
Porcelain. Avoid extreme temperature changes.

| C cl | Ø mm | H mm | U.V. | Code | Prix HT |
|------|------|------|------|--------|---------|
| 9 | 58 | 65 | 6 | 059337 | |
| 14 | 60 | 78 | 6 | 059335 | |



SAUCIÈRE GOUTTE / DROPLET-SHAPED SAUCE JUG

Porcelaine.
Porcelain.

| C cl | L mm | l mm | H mm | U.V. | Code | Prix HT |
|------|------|------|------|------|--------|---------|
| 9 | 100 | 75 | 40 | 6 | 051388 | |



SAUCIÈRE / SAUCE JUG

Porcelaine. Ne pas faire subir de choc thermique important.
Porcelain. Avoid extreme temperature changes.

| C cl | L mm | l mm | H mm | U.V. | Code | Prix HT |
|------|------|------|------|------|--------|---------|
| 8 | 85 | 55 | 57 | 12 | 051400 | |



IN SITU

CRÉMIER DROIT/STRAIGHT MILK JUG

Porcelaine. Ne pas faire subir de choc thermique important.
Porcelain. Avoid extreme temperature changes.

| C cl | Ø mm | H mm | U.V. | Code | Prix HT |
|------|------|------|------|--------|---------|
| 6,5 | 40 | 90 | 6 | 059333 | |



SAUCIÈRE/SAUCE JUG

Acier inoxydable 18.8.
Stainless steel 18.8.

| C cl | L mm | l mm | Ø mm | H mm | U.V. | Code | Prix HT |
|------|------|------|------|------|------|--------|---------|
| 14 | 170 | 70 | 300 | 90 | 1 | 062180 | |
| 25 | 220 | 90 | 140 | 70 | 1 | 062182 | |

CLOCHES À ASSIETTE

FOOD COVER DOMES



1.

In Situ Creation



2.



CLOCHE BASSE

Polyamide. Pour assiette ø 232mm maximum. Très bonne tenue chimique. Résistance aux chocs sauf à froid. Empilable.
 Polyamide. For plate ø 232 mm maximum. Very good chemical resistance. Shock resistant except when cold. Stackable.

| Type | Ø mm | H mm | U.V. | Code | Prix HT |
|-----------------------------|------|------|------|--------|---------|
| 1 copolyester / copolyester | 240 | 50 | 1 | 262101 | |

| Type | Ø mm | H mm | U.V. | Code | Prix HT |
|---------------------------------|------|------|------|--------|---------|
| 2 polypropylène / polypropylene | 240 | 50 | 1 | 262102 | |



COUVRE-ASSIETTE / PLATE COVER DOME

Copolyester fumé. Pour assiette ø 230-240mm.
 Smoked copolyester. For plate ø 230-240 mm.

| L mm | l mm | Ø mm | H mm | U.V. | Code | Prix HT |
|------|------|------|------|------|--------|---------|
| 290 | 110 | 240 | 70 | 1 | 262000 | |
| 330 | 94 | 270 | 70 | 1 | 262003 | |



COUVRE-ASSIETTE / PLATE COVER DOME

Copolyester transparent. Pour assiette ø 230-240mm.
 Clear copolyester. For plate ø 230-240 mm.

| L mm | l mm | Ø mm | H mm | U.V. | Code | Prix HT |
|------|------|------|------|------|--------|---------|
| 180 | 113 | 240 | 70 | 1 | 262100 | |
| 220 | 94 | 280 | 75 | 1 | 262103 | |



COUVRE-ASSIETTE / PLATE COVER DOME

Polypropylène. Pour assiette ø 230-240mm.
 Polypropylene. For plate ø 230-240 mm.

| L mm | l mm | Ø mm | H mm | U.V. | Code | Prix HT |
|------|------|------|------|------|--------|---------|
| 215 | 130 | 240 | 70 | 1 | 262300 | |
| 245 | 90 | 270 | 70 | 1 | 262303 | |

NEW



CLOCHE EN ACIER INOXYDABLE / STAINLESS STEEL FOOD COVER DOME

En acier inoxydable. Pour assiette de diamètre entre 260 et 270 mm.
 Stainless steel. For plates with a diameter between 260 and 270 mm.

| Ø mm | H mm | Poids g | U.V. | Code | Prix HT |
|------|------|---------|------|--------|---------|
| 275 | 47 | 460 | 1 | 750526 | |
| 317 | 47 | 535 | 1 | 750530 | |



NEWPORT

Acier inoxydable 18.10.
 Stainless steel 18.10.

| Ø mm | H mm | U.V. | Code | Prix HT |
|------|------|------|--------|---------|
| 260 | 130 | 1 | 061870 | |



CLOCHE INOX / STAINLESS STEEL DOME

Pour assiette ø 260mm. Acier inoxydable 18.8. Avec barrette.
 For plate ø 260 mm. Stainless steel 18.8. With bar.

| Ø mm | H mm | U.V. | Code | Prix HT |
|------|------|------|--------|---------|
| 265 | 75 | 1 | 061860 | |



DELTA

Porcelaine. Diamètre du bassin : 95mm. Ne pas faire subir de choc thermique important.
Porcelain. Well diameter: 95 mm. Avoid extreme temperature changes.

| | C cl | Ø mm | H mm | U.V. | Code | Prix HT |
|---|------|------|------|------|--------|---------|
| 1 | 72 | 300 | 47 | 6 | 050426 | |



PUIZO

Porcelaine hôtelière. Ne pas faire subir de choc thermique important. Diamètre bassin : 130mm.
Hotel porcelain. Avoid extreme temperature changes. Well diameter: 130 mm.

| | Ø mm | H mm | U.V. | Code | Prix HT |
|---|------|------|------|--------|---------|
| 1 | 280 | 45 | 4 | 050702 | |



OXALIS

Porcelaine fine et résistante. Diamètre bassin : 150mm. Ne pas faire subir de choc thermique important.

Durable fine porcelain. Well diameter: 150 mm. Avoid extreme temperature changes.

| C cl | Ø mm | H mm | U.V. | Code | Prix HT |
|------|------|------|------|--------|---------|
| 33 | 300 | 37 | 6 | 050058 | |



CENTRO

Porcelaine hôtelière. Diamètre bassin : 135mm. Hauteur bassin : 30mm. Ne pas faire subir de choc thermique.

Hotel porcelain. Well diameter: 135 mm. Bowl height: 30 mm. Avoid temperature changes.

| Ø mm | H mm | U.V. | Code | Prix HT |
|------|------|------|--------|---------|
| 270 | 53 | 6 | 050437 | |



PHYLO

Porcelaine. Ne pas faire subir de choc thermique important.

Porcelain. Avoid extreme temperature changes.

| C cl | Ø mm | H mm | U.V. | Code | Prix HT |
|------|------|------|------|--------|---------|
| 70 | 300 | 75 | 6 | 050723 | |



BLACK

Verre trempé. Diamètre du bassin : 138 mm.

Tempered glass. Well diameter: 138 mm.

| C cl | Ø mm | H mm | U.V. | Code | Prix HT |
|------|------|------|------|--------|---------|
| 115 | 285 | 45 | 6 | 051710 | |

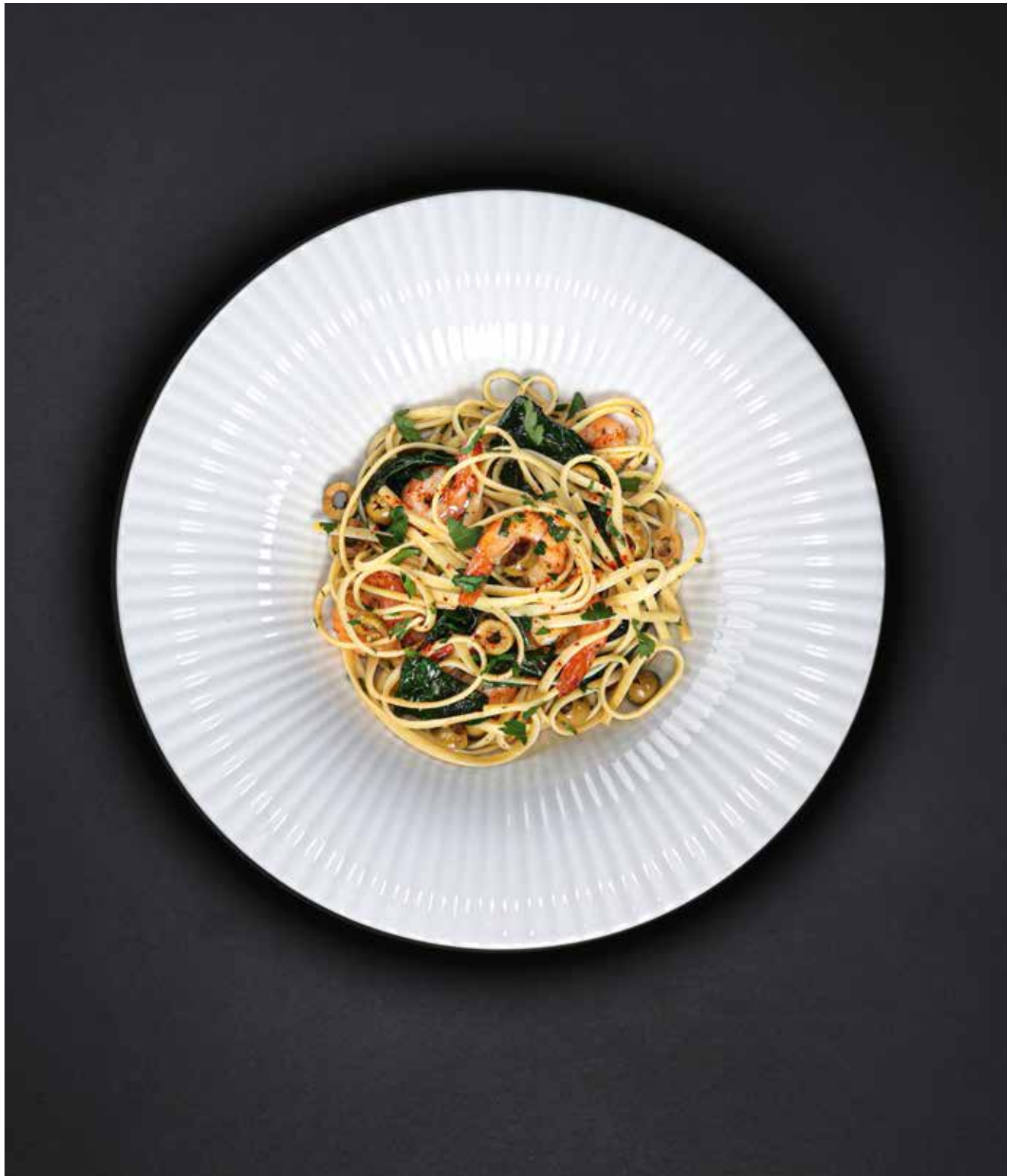

LUMEN

Porcelaine. Ne pas faire subir de choc thermique important.
 Porcelain. Avoid extreme temperature changes.

| Type | C cl | Ø mm | H mm | U.V. | Code | Prix HT |
|---------------|------|------|------|------|--------|---------|
| blanc / white | 70 | 300 | 65 | 6 | 050727 | |

| Type | C cl | Ø mm | H mm | U.V. | Code | Prix HT |
|--------------|------|------|------|------|--------|---------|
| noir / black | 70 | 300 | 65 | 6 | 050738 | |

NEW





IN SITU

KOMETT

Porcelaine. Diamètre bassin : 130mm.
Porcelain. Well diameter: 130 mm.

| Type | C cl | Ø mm | H mm | U.V. | Code | Prix HT |
|-------------|------|------|------|------|--------|---------|
| bleu / blue | 130 | 247 | 55 | 6 | 054204 | |
| bleu / blue | 155 | 285 | 68 | 6 | 054205 | |



KAZUB

Porcelaine. Ne pas faire subir de choc thermique important. Assiette très profonde.
Porcelain. Avoid extreme temperature changes. Very deep plate.

| Type | C cl | Ø mm | H mm | U.V. | Code | Prix HT |
|---------------|------|------|------|------|--------|---------|
| blanc / white | 40 | 260 | 90 | 6 | 051206 | |

| Type | C cl | Ø mm | H mm | U.V. | Code | Prix HT |
|--------------|------|------|------|------|--------|---------|
| noir / black | 40 | 260 | 90 | 12 | 051209 | |



AGRUME

Porcelaine. Décor agrume. Diamètre du bassin : 80 mm. Ne pas faire subir de choc thermique important.
Porcelain. Citrus fruit decoration. Well diameter: 80 mm. Avoid extreme temperature changes.

| Type | C cl | Ø mm | H mm | U.V. | Code | Prix HT |
|-------------------------------|------|------|------|------|--------|---------|
| assiette à pâtes / pasta bowl | 33 | 280 | 35 | 6 | 530655 | |

IN SITU Création.

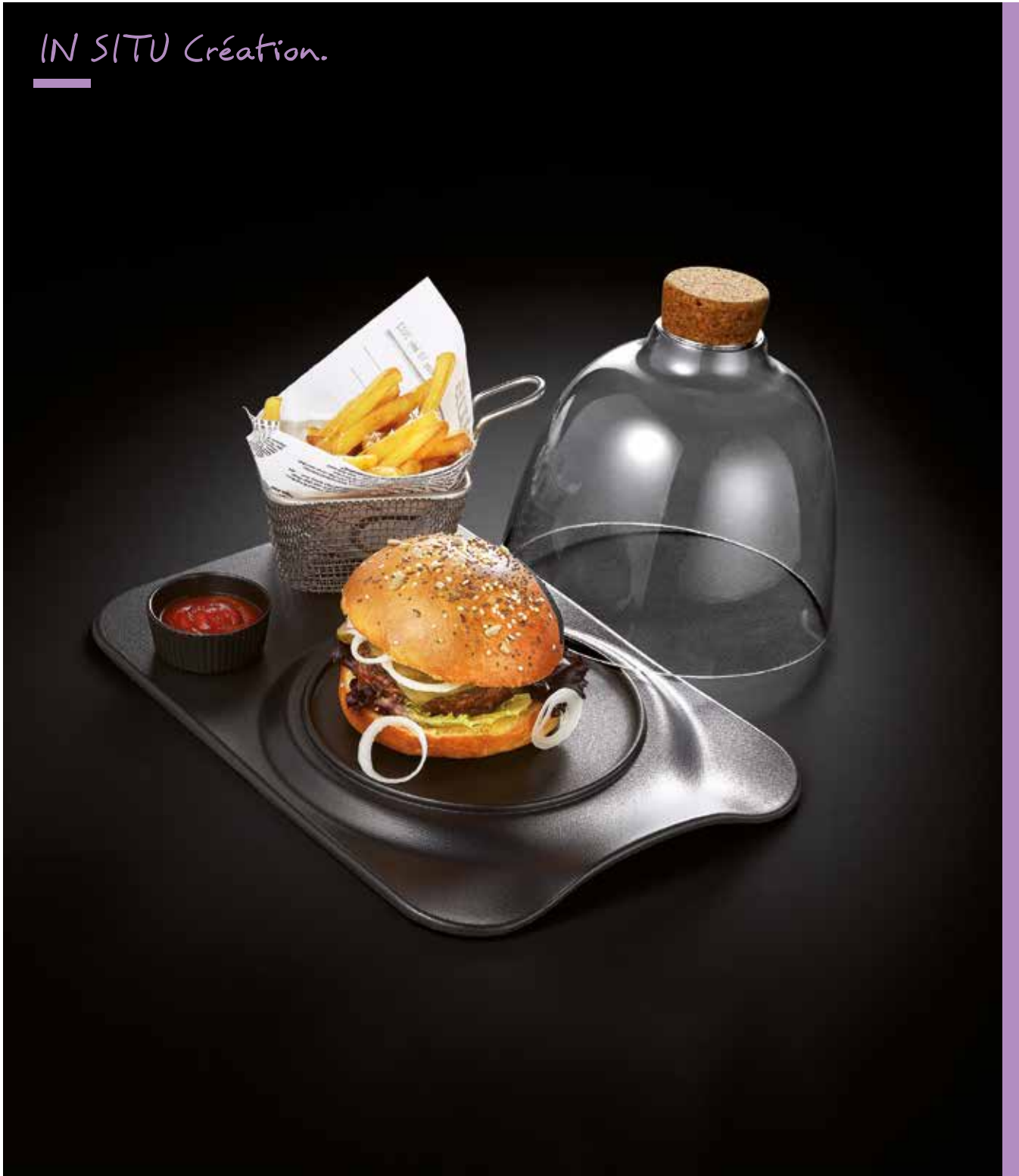

BURGER CHIC

Porcelaine pâte noire email effet fonte. Léger promontoire pour mettre en valeur un burger ou une pâtisserie. Cloche en san (résiste aux chocs) pour créer un effet "waouh" (vendue séparément code 050063). Un côté est muni d'une encoche pour faciliter le service.

Cast iron-effect enamelled black porcelain. Slight promontory to showcase a burger or a pastry. San dome (impact resistant) to create a "wow" effect (sold separately code 050063). One side has a notch for easy serving.

| Type | C cl | L mm | l mm | Ø mm | H mm | U.V. | Code | Prix HT |
|-----------------------------|------|------|------|------|------|------|--------|---------|
| assiette / plate | 329 | 219 | | 29 | 2 | | 050061 | |
| cloche / food cover dome | | | | 171 | 140 | 1 | 050063 | |
| cloche fermée / closed dome | | | | 167 | 140 | 1 | 050067 | |
| bouchon / cap | | | | 40 | 25 | 1 | 050065 | |
| ramequin / ramekin | 3 | | | 60 | 25 | 6 | 052921 | |



IN SITU Création.



NOW'O

Porcelaine hôtelière extra-résistante. Forme idéale pour présenter viandes, poissons, burgers. Un angle est relevé afin de faciliter la prise en main durant le service. Ne pas faire subir de choc thermique important.

Extra-durable hotel porcelain. Shape ideal to serve meat, fish, and burgers. A corner is raised to facilitate handling during serving. Avoid extreme temperature changes.

| Type | C cl | L mm | l mm | Ø mm | H mm | U.V. | Code | Prix HT |
|----------------------------------|------|------|------|------|------|------|--------|---------|
| entrecôte / entrecôte | | 320 | 200 | | | 4 | 050050 | |
| ramequin 4,5 cl / ramekin 4.5 cl | 4,5 | | | 60 | 38 | 12 | 050055 | |
| coupelle / bowl | | 20 | 190 | 110 | 58 | 4 | 050057 | |



AGRUME

Porcelaine. Décor Agrume sous émail pour une plus grande résistance aux rayures des couteaux. Ne pas faire subir de choc thermique important.

Porcelain. Citrus fruit decoration under enamel for greater resistance to knife scratches. Avoid extreme temperature changes.

| L mm | l mm | H mm | U.V. | Code | Prix HT |
|------|------|------|------|--------|---------|
| 345 | 210 | 18 | 6 | 530657 | |



BLACKSTONE

Grès culinaire. Email noir satiné. La forme rectangulaire optimise la place sur la table et reste très polyvalente (viandes, poissons, burgers...). Passe au four à 250 °C. Ne pas utiliser sur la flamme.

Culinary stoneware. Black satin enamel. The rectangular shape optimises space on the table and remains very versatile (meat, fish, burgers, etc.). Bake in an oven at 250 °C. Do not use over a flame.

| L mm | l mm | H mm | U.V. | Code | Prix HT |
|------|------|------|------|--------|---------|
| 370 | 170 | 30 | 12 | 051310 | |

LA VIANDE

MEAT



PLAT RECTANGULAIRE/RECTANGULAR DISH

Porcelaine hôtelière. Muni d'un bord relevé pour faciliter la prise en main. Ne pas faire subir de choc thermique important.
Hotel porcelain. With a raised rim for easy handling. Avoid extreme temperature changes.

| L mm | l mm | H mm | U.V. | Code | Prix HT |
|------|------|------|------|--------|---------|
| 300 | 190 | 27 | 3 | 469053 | |



IKAO

Porcelaine. Forme rectangulaire optimisant la place sur table et restant polyvalente (viandes, poissons, desserts, cafés gourmands). Ne pas faire subir de choc thermique important.
Porcelain. Rectangular shape optimising the space on the table and very versatile (meat, fish, desserts, gourmet coffees). Avoid extreme temperature changes.

| L mm | l mm | U.V. | Code | Prix HT |
|------|------|------|--------|---------|
| 350 | 225 | 6 | 050227 | |



BLACK

Verre trempé.
Tempered glass.

| L mm | l mm | H mm | U.V. | Code | Prix HT |
|------|------|------|------|--------|---------|
| 300 | 260 | 30 | 6 | 051712 | |



ASSIETTE À STEAK

Porcelaine hôtelière. Ne pas faire subir de choc thermique important.
Hotel porcelain. Avoid extreme temperature changes.

| L mm | l mm | U.V. | Code | Prix HT |
|------|------|------|--------|---------|
| 295 | 260 | 6 | 051175 | |



SUPPORT À BROCHETTE/SKEWER HOLDER

Acier inoxydable. Stable. Patte de blocage pour le transport. A utiliser avec la brochette réf 120833. Vendu seul.
Stainless steel. Stable. Locking tab for transport. Use with skewer ref. 120833. Sold separately.

| L mm | l mm | H mm | U.V. | Code | Prix HT |
|------|------|------|------|--------|---------|
| 225 | 270 | 490 | 1 | 661035 | |



ASSIETTE À PIZZA/PIZZA PLATE

Porcelaine hôtelière. Aile petite. Ne pas faire subir de choc thermique important.
 Porcelain. Small nozzle. Avoid extreme temperature changes.

| Ø mm | U.V. | Code | Prix HT |
|------|------|--------|---------|
| 310 | 6 | 051170 | |
| 330 | 6 | 051169 | |



ROME

Porcelaine. Ne pas faire subir de choc thermique important.
 Porcelain. Avoid extreme temperature changes.

| Ø mm | U.V. | Code | Prix HT |
|------|------|--------|---------|
| 310 | 6 | 050542 | |



ROMUS

Porcelaine hôtelière extra-résistante. Aile petite. Ne pas faire subir de choc thermique important.
 Extra-durable hotel porcelain. Small nozzle. Avoid extreme temperature changes.

| Ø mm | H mm | U.V. | Code | Prix HT |
|------|------|------|--------|---------|
| 270 | 28 | 6 | 050546 | |



BLACK

Verre trempé.
Tempered glass.

| Ø mm | H mm | U.V. | Code | Prix HT |
|------|------|------|--------|---------|
| 320 | 24 | 6 | 051711 | |



PLANCHE À PIZZA/PIZZA BOARD

Bouleau. Avec poignée. Sécher à la verticale. Entretien à l'huile végétale. Agréé contact alimentaire.

Birch. With handle. Dry vertically. Maintain with vegetable oil. Food contact approved.

| L mm | l mm | H mm | U.V. | Code | Prix HT |
|------|------|------|------|--------|---------|
| 500 | 300 | 5 | 1 | 072183 | |



PLANCHE À PIZZA/PIZZA BOARD

Le PaperStone® est composé de papier recyclé mélangé avec de la résine naturelle. Epaisseur : 4 mm. Attention, le stock actuel est en épaisseur 6mm de manière temporaire, à la suite de difficultés d'approvisionnement sur le 4mm standard ». Longueur totale de la planche : 39 cm. *PaperStone® is made from recycled paper mixed with natural resin. Thickness: 4 mm. Please note that the current stock is temporarily 6 mm thick due to supply difficulties for the standard 4 mm. Total board length: 39 cm.*

| Type | Ø mm | H mm | U.V. | Code | Prix HT |
|----------------|------|------|------|--------|---------|
| noir / black | 195 | 280 | 1 | 401830 | |
| marron / brown | 320 | | 1 | 401831 | |

LES OEUFS

EGGS



PLAT À OEUFS / EGG DISH

Porcelaine hôtelière.
Hotel porcelain.

| C cl | Ø mm | H mm | U.V. | Code | Prix HT |
|------|------|------|------|--------|---------|
| 20 | 146 | 35 | 6 | 630815 | |



PLATS À OEUFS / EGG BAKING DISHES

Porcelaine. Tenue en température de -20 °C à +300 °C.
Porcelain. Heat resistant from -20 °C to +300 °C.

| C cl | Ø mm | H mm | U.V. | Code | Prix HT |
|------|------|------|------|--------|---------|
| 25 | 150 | 22 | 6 | 051429 | |
| 37 | 180 | 22 | 6 | 051431 | |



COQUETIER / EGG CUP

Acier inoxydable.
Stainless steel.

| Ø mm | H mm | U.V. | Code | Prix HT |
|------|------|------|--------|---------|
| 85 | 20 | 1 | 290345 | |



WIRE

Acier laqué.
Coated steel.

| Type | Ø mm | H mm | U.V. | Code | Prix HT |
|-----------------|------|------|------|--------|---------|
| noir / black | 50 | 50 | 12 | 051411 | |
| argent / silver | 50 | 50 | 12 | 051437 | |
| or / gold | 50 | 50 | 12 | 051434 | |



COQUETIER SUR PIED / EGG CUP WITH BASE

Porcelaine hôtelière. Ne pas faire subir de choc thermique important.
Hotel porcelain. Avoid extreme temperature changes.

| Ø mm | H mm | U.V. | Code | Prix HT |
|------|------|------|--------|---------|
| 50 | 63 | 12 | 051412 | |



COQUETIER / EGG CUP

Acier inoxydable 18%.
Stainless steel 18%.

| Ø mm | H mm | U.V. | Code | Prix HT |
|------|------|------|--------|---------|
| 47 | 37 | 12 | 061560 | |

LES ESCARGOTS

SNAILS



TERROIR POÊLON À ESCARGOTS

Grès émaillé. Tenue en température jusqu'à +250°C. Ne pas faire subir de choc thermique.
Enamelled stoneware. Heat resistant up to 250°C. Avoid temperature changes.

| Type | C cl | Ø mm | H mm | U.V. | Code | Prix HT |
|---------------------|------|------|------|------|--------|---------|
| 6 trous / 6 holes | | 120 | 35 | 6 | 552104 | |
| 12 trous / 12 holes | | 180 | 32 | 6 | 552106 | |
| pot / jar | 1,6 | 40 | 30 | 48 | 552102 | |



ASSIETTE À ESCARGOTS/SNAIL DISH

Acier inoxydable.
Stainless steel.

| Type | Ø mm | U.V. | Code | Prix HT |
|--------------------------|------|------|--------|---------|
| 6 escargots / 6 snails | 156 | 5 | 062075 | |
| 12 escargots / 12 snails | 200 | 5 | 613281 | |



PINCE À ESCARGOTS/SNAIL TONGS

Acier inoxydable.
Stainless steel.

| L mm | U.V. | Code | Prix HT |
|------|------|--------|---------|
| 160 | 12 | 062160 | |



FOURCHETTE À ESCARGOT/SNAIL FORK

Acier inoxydable. Épaisseur : 1,8 mm.
Stainless steel. Thickness: 1.8 mm.

| L mm | U.V. | Code | Prix HT |
|------|------|--------|---------|
| 130 | 12 | 062150 | |

POKE BOWLS

POKE BOWLS



SHAN

Porcelaine. Email réactif. Le décor peut varier d'un produit à l'autre. Ne pas faire subir de choc thermique important.

Porcelain. Reactive enamel. Decoration can vary from one product to another. Avoid extreme temperature changes.

| C cl | Ø mm | H mm | U.V. | Code | Prix HT |
|------|------|------|------|--------|---------|
| 85 | 180 | 70 | 4 | 052197 | |



NEBULEUSE

Porcelaine. Email réactif. Le décor peut varier d'un produit à l'autre. Ne pas faire subir de choc thermique important.

Porcelain. Reactive enamel. Decoration can vary from one product to another. Avoid extreme temperature changes.

| C cl | Ø mm | H mm | U.V. | Code | Prix HT |
|------|------|------|------|--------|---------|
| 85 | 180 | 70 | 4 | 052198 | |



BRUME

En grès. Email réactif. Le décor peut varier d'un produit à l'autre.

Stoneware. Reactive enamel. Decoration can vary from one product to another.

| C cl | Ø mm | H mm | U.V. | Code | Prix HT |
|------|------|------|------|--------|---------|
| 120 | 220 | 75 | 4 | 054278 | |



POKE BOWL / POKE BOWL

Porcelaine. Ne pas faire subir de choc thermique important.

Porcelain. Avoid extreme temperature changes.

| C cl | Ø mm | H mm | U.V. | Code | Prix HT |
|------|------|------|------|--------|---------|
| 85 | 180 | 70 | 4 | 051320 | |
| 120 | 210 | 75 | 4 | 051322 | |



BOL JAPONAIS/JAPANESE BOWL

Porcelaine.

Porcelain.

| Type | C cl | Ø mm | H mm | U.V. | Code | Prix HT |
|-----------------------|------|------|------|------|--------|---------|
| biconique / biconical | 55 | 150 | 73 | 2 | 051454 | |
| biconique / biconical | 210 | 190 | 100 | 2 | 051456 | |
| arrondi / rounded | 135 | 210 | 75 | 3 | 051458 | |

POKE BOWLS

POKE BOWLS



INSITU

AZUR

En grès. Email réactif. Le décor peut varier d'un produit à l'autre.
Stoneware. Reactive enamel. Decoration can vary from one product to another.

| C cl | Ø mm | H mm | U.V. | Code | Prix HT |
|------|------|------|------|--------|---------|
| 120 | 220 | 75 | 4 | 054276 | |

Disponible mi Juin
Available mid June

NEW



INSITU

MATTIS

Grès. Email réactif. Le décor peut varier d'un bol à l'autre. Ne pas faire subir de choc thermique.
Stoneware. Reactive enamel. Decoration can vary from one plate to another. Avoid temperature changes.

| | C cl | Ø mm | H mm | U.V. | Code | Prix HT |
|-------------------------|------|------|------|------|--------|---------|
| Noir / Black | 120 | 210 | 75 | 4 | 050349 | |
| Beige / Beige | 120 | 210 | 75 | 4 | 050353 | |
| Gris / Grey | 120 | 210 | 75 | 4 | 050351 | |
| Vert / Green | 120 | 210 | 75 | 4 | 050347 | |
| Terracotta / Terracotta | 120 | 210 | 75 | 4 | 050345 | |

050353 - Disponible fin Avril / Available end of April





D'CLINE

Porcelaine hôtelière extra-résistante. Forme inclinée. Hauteur utile : 55 mm. Ne pas faire subir de choc thermique important.
Extra-durable hotel porcelain. Tilted shape. Clear height: 55 mm. Avoid extreme temperature changes.

| C cl | Ø mm | H mm | U.V. | Code | Prix HT |
|------|------|------|------|--------|---------|
| 95 | 288 | 115 | 3 | 051338 | |
| 170 | 250 | 132 | 3 | 051336 | |



IRIS

Grès. Email réactif. Le décor peut varier d'une assiette à l'autre. Ne pas faire subir de choc thermique important.
Stoneware. Reactive enamel. Decoration can vary from one plate to another. Avoid extreme temperature changes.

| C cl | Ø mm | H mm | U.V. | Code | Prix HT |
|------|------|------|------|--------|---------|
| 174 | 254 | 62 | 6 | 050779 | |



BLACK

Verre trempé.
Tempered glass.

| C cl | Ø mm | H mm | U.V. | Code | Prix HT |
|------|------|------|------|--------|---------|
| 120 | 260 | 46 | 6 | 051713 | |



TERRE D'OMBRE

Porcelaine. Email réactif. Le décor peut varier d'une assiette à l'autre. Ne pas faire subir de choc thermique important.
Porcelain. Reactive enamel. Decoration can vary from one plate to another. Avoid extreme temperature changes.

| C cl | Ø mm | H mm | U.V. | Code | Prix HT |
|------|------|------|------|--------|---------|
| 165 | 245 | 60 | 2 | 054255 | |



ASSIETTE CALOTTE/DEEP PLATE

Porcelaine hôtelière. Ne pas faire subir de choc thermique important.
Hotel porcelain. Avoid extreme temperature changes.

| C cl | Ø mm | H mm | U.V. | Code | Prix HT |
|------|------|------|------|--------|---------|
| 80 | 200 | 45 | 6 | 051198 | |
| 100 | 260 | 45 | 6 | 051205 | |



HÉLIO

Porcelaine. Ne pas faire subir de choc thermique important.
Porcelain. Avoid extreme temperature changes.

| C cl | Ø mm | H mm | U.V. | Code | Prix HT |
|------|------|------|------|--------|---------|
| 100 | 300 | 48 | 6 | 050665 | |



VAISSELLE/ *la glace/les desserts*
DISHWARE/ *ice cream*

COUPES À GLACE ET À DESSERT FORME HAUTE
TALL ICE CREAM GLASSES AND DESSERT BOWLS



CHARLOTTE

Verre sodocalcique.
Soda-lime glass.

| C cl | Ø mm | H mm | U.V. | Code | Prix HT |
|------|------|------|------|--------|---------|
| 37 | 103 | 174 | 6 | 533021 | |



JAZZED

Verre sodocalcique. Bord incliné. Fond épais.
Soda-lime glass. Inclined rim. Thick bottom.

| C cl | Ø mm | H mm | U.V. | Code | Prix HT |
|------|------|------|------|--------|---------|
| 41 | 120 | 197 | 12 | 532102 | |



PALMIER

Verre sodocalcique.
Soda-lime glass.

| C cl | Ø mm | H mm | U.V. | Code | Prix HT |
|------|------|------|------|--------|---------|
| 37 | 120 | 198 | 24 | 533399 | |

COUPES À GLACE ET À DESSERT FORME HAUTE
TALL ICE CREAM GLASSES AND DESSERT BOWLS



CIRCÉÉ

Verre sodocalcique épais. Résistance aux chocs mécaniques.
Thick soda-lime glass. Resistant to mechanical impacts.

| C cl | Ø mm | H mm | U.V. | Code | Prix HT |
|------|------|------|------|--------|---------|
| 27 | 108 | 164 | 6 | 033133 | |



QUADRO

Verre sodocalcique.
Soda-lime glass.

| C cl | Ø mm | H mm | U.V. | Code | Prix HT |
|------|------|------|------|--------|---------|
| 39 | 82 | 190 | 6 | 533468 | |



ROCK BAR

Verre trempé. Parfaite résistance aux chocs thermiques et mécaniques.
Tempered glass. Shock-resistant and thermal shock resistant.

| C cl | Ø mm | H mm | U.V. | Code | Prix HT |
|------|------|------|------|--------|---------|
| 38 | 85 | 182 | 6 | 402092 | |



GELATO

Verre sodocalcique.
Soda-lime glass.

| C cl | Ø mm | H mm | U.V. | Code | Prix HT |
|------|------|------|------|--------|---------|
| 28 | 100 | 166 | 6 | 991189 | |



FIDJI

Verre sodocalcique épais. Petite contenance.
Thick soda-lime glass. Small capacity.

| C cl | Ø mm | H mm | U.V. | Code | Prix HT |
|------|------|------|------|--------|---------|
| 20 | 100 | 153 | 6 | 533180 | |



FORTUNA

Verre sodocalcique.
Soda-lime glass.

| C cl | Ø mm | H mm | U.V. | Code | Prix HT |
|------|------|------|------|--------|---------|
| 32 | 125 | 180 | 8 | 033135 | |

COUPES À GLACE ET À DESSERT FORME HAUTE
TALL ICE CREAM GLASSES AND DESSERT BOWLS



NEW-YORK

Verre trempé.
Tempered glass.

| C cl | Ø mm | H mm | U.V. | Code | Prix HT |
|------|------|------|------|--------|---------|
| 47 | 87 | 144 | 24 | 991558 | |



CADETTE

Verre sodocalcique. Stries sur la surface.
Soda-lime glass. Striated surface.

| C cl | Ø mm | H mm | U.V. | Code | Prix HT |
|------|------|------|------|--------|---------|
| 20 | 105 | 120 | 6 | 533070 | |



HOSTERIA

Verre sodocalcique.
Soda-lime glass.

| C cl | Ø mm | H mm | U.V. | Code | Prix HT |
|------|------|------|------|--------|---------|
| 22 | 86 | 100 | 6 | 533349 | |

COUPES À GLACE ET À DESSERT FORME BASSE
 SHORT ICE CREAM GLASSES AND DESSERT BOWLS



GIGOGNE

Verre trempé.
 Tempered glass.

| C cl | Ø mm | H mm | U.V. | Code | Prix HT |
|------|------|------|------|--------|---------|
| 25 | 100 | 100 | 6 | 533001 | |

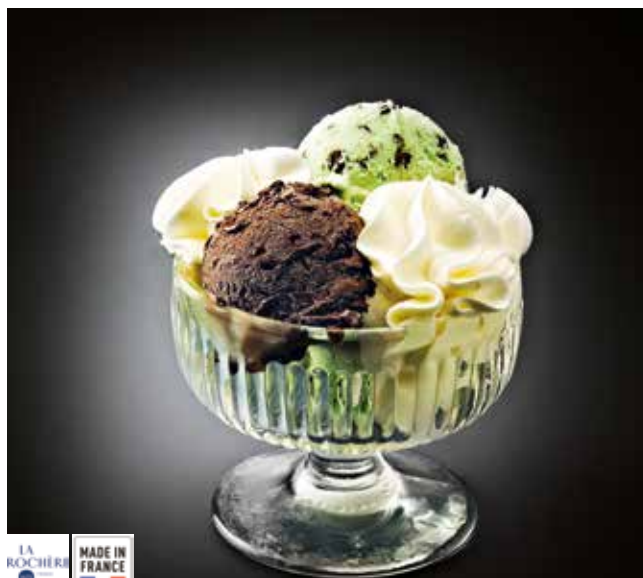

TAHITI

Verre sodocalcique. Stries sur la surface.
 Soda-lime glass. Striated surface.

| C cl | Ø mm | H mm | U.V. | Code | Prix HT |
|------|------|------|------|--------|---------|
| 23 | 100 | 80 | 6 | 533085 | |



DIAMOND

Verre sodocalcique.
 Soda-lime glass.

| C cl | Ø mm | H mm | U.V. | Code | Prix HT |
|------|------|------|------|--------|---------|
| 22 | 102 | 86 | 12 | 533060 | |
| 36 | 117 | 99 | 6 | 531230 | |



COUNTRY

Verre sodocalcique. Motif à facette.
 Soda-lime glass. Faceted pattern.

| C cl | Ø mm | H mm | U.V. | Code | Prix HT |
|------|------|------|------|--------|---------|
| 38 | 115 | 118 | 12 | 533421 | |



MUGUETTO

Verre sodocalcique.
 Soda-lime glass.

| C cl | Ø mm | H mm | U.V. | Code | Prix HT |
|------|------|------|------|--------|---------|
| 19 | 100 | 85 | 12 | 533087 | |



SEYCHELLES

Verre sodocalcique.
 Soda-lime glass.

| C cl | Ø mm | H mm | U.V. | Code | Prix HT |
|------|------|------|------|--------|---------|
| 20 | 104 | 80 | 6 | 533495 | |

COUPES À GLACE ET À DESSERT FORME BASSE

SHORT ICE CREAM GLASSES AND DESSERT BOWLS



SORBET

Verre sodocalcique. Stries sur la surface.
Soda-lime glass. Striated surface.

| C cl | Ø mm | H mm | U.V. | Code | Prix HT |
|------|------|------|------|--------|---------|
| 38 | 117 | 93 | 24 | 533345 | |



VEGA

Verre sodocalcique.
Soda-lime glass.

| C cl | Ø mm | H mm | U.V. | Code | Prix HT |
|------|------|------|------|--------|---------|
| 15 | 82 | 80 | 6 | 533176 | |
| 22,5 | 100 | 93 | 6 | 990975 | |



CARAT

Verre sodocalcique. Forme bombée.
Soda-lime glass. Rounded shape.

| C cl | L mm | l mm | H mm | U.V. | Code | Prix HT |
|------|------|------|------|------|--------|---------|
| 19 | 89 | 89 | 86 | 6 | 533210 | |



PALMIER

Verre sodocalcique.
Soda-lime glass.

| C cl | Ø mm | H mm | U.V. | Code | Prix HT |
|------|------|------|------|--------|---------|
| 21 | 124 | 100 | 24 | 533397 | |



CANARIES

Verre sodocalcique. Stries sur la surface.
Soda-lime glass. Striated surface.

| C cl | Ø mm | H mm | U.V. | Code | Prix HT |
|------|------|------|------|--------|---------|
| 13 | 90 | 85 | 6 | 533095 | |

COUPES À GLACE ET À DESSERT FORME BASSE

SHORT ICE CREAM GLASSES AND DESSERT BOWLS



ARCOROC 

JAZZED

Verre sodocalcique épais. Bord incliné.
Thick soda-lime glass. Inclined rim.

| C cl | Ø mm | H mm | U.V. | Code | Prix HT |
|------|------|------|------|--------|---------|
| 25 | 136 | 96 | 6 | 532107 | |



ARCOROC 

JAZZED FROZEN

Verre sodocalcique épais. Bord incliné.
Thick soda-lime glass. Inclined rim.

| C cl | Ø mm | H mm | U.V. | Code | Prix HT |
|------|------|------|------|--------|---------|
| 25 | 136 | 96 | 6 | 532106 | |



ODIS 

THE GATS

Verre sodocalcique. Convient parfaitement pour un cocktail ou un dessert.
Soda-lime glass. Perfect for a cocktail or a dessert.

| C cl | Ø mm | H mm | Poids g | U.V. | Code | Prix HT |
|------|------|------|---------|------|--------|---------|
| 36 | 85 | 90 | 265 | 12 | 533102 | |



LA ROCHE-RE 

DÉLICE

Verre trempé.
Tempered glass.

| C cl | Ø mm | H mm | U.V. | Code | Prix HT |
|------|------|------|------|--------|---------|
| 17 | 82 | 62 | 6 | 531437 | |
| 29 | 96 | 72 | 6 | 531438 | |

COUPES À GLACE ET À DESSERT FORME BASSE

SHORT ICE CREAM GLASSES AND DESSERT BOWLS



BUBBLE

Verre sodocalcique. Forme inclinée.
Soda-lime glass. Tilted shape.

| C cl | Ø mm | H mm | U.V. | Code | Prix HT |
|------|------|------|------|--------|---------|
| 13 | 120 | 90 | 6 | 533011 | |



ESKALE

Verre trempé.
Tempered glass.

| C cl | Ø mm | H mm | U.V. | Code | Prix HT |
|------|------|------|------|--------|---------|
| 18,5 | 77 | 78 | 24 | 531233 | |
| 31 | 90 | 87 | 24 | 531235 | |
| 42 | 97 | 96 | 24 | 531237 | |



OVALE

Verre sodocalcique. Base ronde et forme ovale.
Soda-lime glass. Round and oval-shaped base.

| C cl | Ø mm | H mm | U.V. | Code | Prix HT |
|------|------|------|------|--------|---------|
| 25 | 113 | 66 | 6 | 532149 | |



BANANA SPLIT

Verre sodocalcique. Lot de 6.
Soda-lime glass. Pack of 6.

| L mm | H mm | U.V. | Code | Prix HT |
|------|------|------|--------|---------|
| 229 | 48 | 1 | 991626 | |



COUPE À GLACE/ICE CREAM BOWL

Acier inoxydable.
Stainless steel.

| C cl | Ø mm | H mm | U.V. | Code | Prix HT |
|------|------|------|------|--------|---------|
| 17 | 90 | 50 | 12 | 033390 | |

COUPES À GLACE ET À DESSERT FORME BASSE
 SHORT ICE CREAM GLASSES AND DESSERT BOWLS



BETA
 Verre sodocalcique.
 Soda-lime glass.

| C cl | Ø mm | H mm | U.V. | Code | Prix HT |
|------|------|------|------|--------|---------|
| 22 | 112 | 62 | 12 | 991503 | |



PÉPITE
 Verre sodocalcique. Aspect granité.
 Soda-lime glass. Textured appearance.

| C cl | Ø mm | H mm | U.V. | Code | Prix HT |
|------|------|------|------|--------|---------|
| 20 | 109 | 61 | 24 | 533120 | |



VAGUE
 Verre sodocalcique.
 Soda-lime glass.

| C cl | L mm | l mm | H mm | U.V. | Code | Prix HT |
|------|------|------|------|------|--------|---------|
| 6 | 65 | 65 | 35 | 6 | 032736 | |
| 18 | 105 | 105 | 45 | 6 | 032737 | |
| 28 | 120 | 120 | 55 | 6 | 032738 | |



ONDINE
 Verre trempé. Aspect granité. Stries en surface.
 Tempered glass. Textured appearance. Striated surface.

| C cl | Ø mm | H mm | U.V. | Code | Prix HT |
|------|------|------|------|--------|---------|
| 23,5 | 110 | 52 | 6 | 533000 | |



CAFET'
 Verre sodocalcique. Aspect granité.
 Soda-lime glass. Textured appearance.

| C cl | Ø mm | H mm | U.V. | Code | Prix HT |
|------|------|------|------|--------|---------|
| 25 | 130 | 60 | 12 | 533383 | |

CUILLÈRES À DESSERT

DESSERT SPOONS



JET

Acier inoxydable 18.00. Finition miroir. Design arrondi et élégant.
Stainless steel 18.00. Mirror finish. Rounded, elegant design.

| L mm | l mm | H mm | Poids g | U.V. | Code | Prix HT |
|------|------|------|---------|------|--------|---------|
| 186 | 27 | 16 | 26 | 3 | 060674 | |



COCKTAIL Z

Acier inoxydable.
Stainless steel.

| L mm | U.V. | Code | Prix HT |
|------|------|--------|---------|
| 220 | 12 | 060670 | |

LEBRUN
Coutellerie d'Orfèvrerie



OLGA

Acier inoxydable 18%. Finition standard 10/10.
Stainless steel 18%. Standard finish 10/10.

| L mm | U.V. | Code | Prix HT |
|------|------|--------|---------|
| 179 | 12 | 060796 | |



CUILLÈRE À GLACE/ICE CREAM SCOOP

Acier inoxydable.
Stainless steel.

| L mm | U.V. | Code | Prix HT |
|------|------|--------|---------|
| 153 | 12 | 060664 | |



CUILLÈRE À MÉLANGE/COCKTAIL MIXING SPOON

Acier inoxydable 15/10.
Stainless steel 15/10.

| L mm | U.V. | Code | Prix HT |
|------|------|--------|---------|
| 200 | 12 | 060655 | |



LEBRUN
Coutellerie d'Orfèvrerie

CUILLÈRE À DESSERT/DESSERT SPOON

En acier inoxydable 18 %.
Stainless steel 18%.

| L mm | l mm | Poids g | U.V. | Code | Prix HT |
|------|------|---------|------|--------|---------|
| 193 | 27 | 0 | 12 | 060672 | |



VAISSELLE / la glace/les desserts

DISHWARE/ ice cream/desserts



VIRGO

Porcelaine.
Porcelain.

| Type | Ø mm | H mm | U.V. | Code | Prix HT |
|------------------------------------|------|------|------|--------|---------|
| assiette à dessert / dessert plate | 200 | 25 | 12 | 050809 | |
| ramequin bas / short ramekin | 65 | 40 | 24 | 050807 | |
| ramequin haut / tall ramekin | 65 | 60 | 24 | 050805 | |



E0

Porcelaine hôtelière. Ne pas faire subir de choc thermique important. Double empreinte du puit 35 et 43 mm. Vendu seul.
Hotel porcelain. Avoid extreme temperature changes. Double well cavity 35 and 43 mm. Sold separately.

| L mm | l mm | U.V. | Code | Prix HT |
|------|------|------|--------|---------|
| 280 | 145 | 6 | 050301 | |



TRIANGLE/TRIANGLE

Porcelaine. Ne pas faire subir de choc thermique important. Double empreinte du puit 35 et 45 mm. Vendu seul.
Porcelain. Avoid extreme temperature changes. Double well cavity 35 and 45 mm. Sold separately.

| L mm | l mm | U.V. | Code | Prix HT |
|------|------|------|--------|---------|
| 200 | 160 | 6 | 051701 | |



ISIS

Porcelaine hôtelière. Ne pas faire subir de choc thermique important. Double empreinte du puit 35 et 43 mm. Vendu seul.
Hotel porcelain. Avoid extreme temperature changes. Double well cavity 35 and 43 mm. Sold separately.

| L mm | l mm | H mm | U.V. | Code | Prix HT |
|------|------|------|------|--------|---------|
| 250 | 195 | 20 | 6 | 051129 | |

LES TASSES À CAFÉ ET À THÉ

COFFEE AND TEA CUPS



WELA

En céramique. Forme contemporaine. Gobelet multi-usage : café, sucre, mise en bouche.
Ceramic. Contemporary shape. Multi-purpose cup: coffee, sugar, appetisers.

| Type | C cl | Ø mm | H mm | Poids g | U.V. | Code | Prix HT |
|-------------------------|------|------|------|---------|------|--------|---------|
| blanc / white | 10 | 58 | 60 | 115 | 12 | 050913 | |
| anthracite / anthracite | 10 | 58 | 60 | 115 | 12 | 050914 | |
| amande / almond | 10 | 58 | 60 | 115 | 12 | 050915 | |
| terracota / terracotta | 10 | 58 | 60 | 115 | 12 | 050916 | |
| blanc / white | 15 | 65 | 75 | 165 | 12 | 050917 | |
| anthracite / anthracite | 15 | 65 | 75 | 165 | 12 | 050918 | |
| amande / almond | 15 | 65 | 75 | 165 | 12 | 050919 | |
| terracota / terracotta | 15 | 65 | 75 | 165 | 12 | 050934 | |
| blanc / white | 25 | 80 | 85 | 215 | 12 | 050936 | |
| anthracite / anthracite | 25 | 80 | 85 | 215 | 12 | 050938 | |
| amande / almond | 25 | 80 | 85 | 215 | 12 | 050944 | |
| terracota / terracotta | 25 | 80 | 85 | 215 | 12 | 050948 | |

RETROUVEZ LA PLANCHE GOUTTE
DANS LES ACCESSOIRES POUR LA TABLE

FIND THE SHARING PLATTER
IN TABLE ACCESSORIES



LES TASSES À CAFÉ ET À THÉ

COFFEE AND TEA CUPS



PLISSÉO
Porcelaine hôtelière.
Hotel porcelain.

| C cl | Ø mm | H mm | U.V. | Code | Prix HT |
|------|------|------|------|--------|---------|
| 9 | 60 | 66 | 6 | 051373 | |



OVÉAL

Porcelaine. Ne pas faire subir de choc thermique important.
Porcelain. Avoid extreme temperature changes.

| Type | C cl | Ø mm | H mm | U.V. | Code | Prix HT |
|---------------|------|------|------|------|--------|---------|
| blanc / white | 10 | 45 | 65 | 6 | 051022 | |
| noir / black | 10 | 45 | 65 | 6 | 051023 | |
| blanc / white | 20 | 55 | 80 | 6 | 051024 | |
| noir / black | 20 | 55 | 80 | 6 | 051025 | |

LES TASSES À CAFÉ ET À THÉ

COFFEE AND TEA CUPS



SFOOD
PORCELAIN

S'FOOD

Porcelaine. Tenue en température de -20°C à +300°C.
Porcelain. Heat resistant from -20°C to 300°C.

| Type | C cl | Ø mm | H mm | U.V. | Code | Prix HT |
|---------------------|------|------|------|------|--------|---------|
| tasse / cup | 9 | 65 | 66 | 6 | 401604 | |
| sous-tasse / saucer | | 116 | 18 | 6 | 401605 | |
| tasse / cup | 20 | 90 | 77 | 6 | 401606 | |
| sous-tasse / saucer | | 150 | 23 | 6 | 401607 | |
| mug / mug | 30 | 85 | 105 | 6 | 052965 | |



PANAMA

Porcelaine hôtelière extra-résistante. Ne pas faire subir de choc thermique important.
Extra-durable hotel porcelain. Avoid extreme temperature changes.

| Type | C cl | Ø mm | H mm | U.V. | Code | Prix HT |
|---------------------|------|------|------|------|--------|---------|
| tasse / cup | 9 | 65 | 53 | 12 | 050392 | |
| sous-tasse / saucer | | 125 | | 12 | 050393 | |
| tasse / cup | 23 | 90 | 70 | 12 | 050394 | |
| sous-tasse / saucer | | 155 | | 12 | 050395 | |



X'TANBUL

Porcelaine hôtelière extra-résistante. Ne pas faire subir de choc thermique important.
Extra-durable hotel porcelain. Avoid extreme temperature changes.

| Type | C cl | Ø mm | H mm | U.V. | Code | Prix HT |
|--|------|------|------|------|--------|---------|
| paire-tasse café / coffee cup and saucer | 9 | 64 | 45 | 12 | 051571 | |
| paire-tasse thé / tea cup and saucer | 23 | 90 | 62 | 12 | 051573 | |



POLO

Porcelaine hôtelière extra-résistante. Ne pas faire subir de choc thermique important.
Extra-durable hotel porcelain. Avoid extreme temperature changes.

| Type | C cl | L mm | Ø mm | H mm | U.V. | Code | Prix HT |
|-----------------------------|------|------|------|------|------|--------|---------|
| tasse / cup | 9 | | 65 | | 6 | 050363 | |
| sous-tasse / saucer | | | 125 | | 6 | 050364 | |
| tasse thé / tea cup | 22 | | 85 | | 6 | 050358 | |
| sous-tasse thé / tea saucer | | | 160 | | 6 | 050359 | |
| théière / teapot | 42 | 161 | | 85 | 1 | 050360 | |



LES TASSES À CAFÉ ET À THÉ

COFFEE AND TEA CUPS



CLÉLIA

Porcelaine hôtelière. Qualité économique. Ne pas faire subir de choc thermique important.
Hotel porcelain. Value for money quality. Avoid extreme temperature changes.

| Type | C cl | Ø mm | H mm | U.V. | Code | Prix HT |
|---------------------------------|------|------|------|------|--------|---------|
| tasse café / coffee cup | 7,5 | 60 | 64 | 12 | 402858 | |
| sous-tasse café / coffee saucer | | 113 | | 6 | 402859 | |
| tasse thé / tea cup | 19 | 70 | | 12 | 405169 | |
| sous-tasse thé / tea saucer | | 150 | | 6 | 402857 | |
| mug / mug | 28 | 82 | 90 | 6 | 402856 | |



EO

Porcelaine. Ne pas faire subir de choc thermique important.
Porcelain. Avoid extreme temperature changes.

| Type | C cl | Ø mm | H mm | U.V. | Code | Prix HT |
|---------------------|------|------|------|------|--------|---------|
| tasse / cup | 6,5 | 60 | 50 | 12 | 466943 | |
| sous-tasse / saucer | | 110 | | 12 | 467925 | |
| tasse / cup | 20 | 90 | 60 | 12 | 466945 | |
| sous-tasse / saucer | | 145 | | 12 | 467930 | |
| tasse / cup | 25 | 100 | 70 | 12 | 050300 | |
| sous-tasse / saucer | | 165 | | 12 | 050302 | |



ISIS

Porcelaine hôtelière. Ne pas faire subir de choc thermique important. Tasse et sous-tasse vendues séparément.
Hotel porcelain. Avoid extreme temperature changes. Cup and saucer sold separately.

| Type | C cl | Ø mm | H mm | U.V. | Code | Prix HT |
|---------------------------------|------|------|------|------|--------|---------|
| café / coffee | 8 | 60 | 60 | 12 | 051120 | |
| thé / tea | 20 | 80 | 80 | 12 | 051124 | |
| sous-tasse mixte / mixed saucer | | 150 | | 12 | 051126 | |



CONIQUE

Porcelaine hôtelière. Ne pas faire subir de choc thermique important.
Hotel porcelain. Avoid extreme temperature changes.

| Type | C cl | Ø mm | U.V. | Code | Prix HT |
|---------------------|------|------|------|--------|---------|
| tasse / cup | 9 | 60 | 12 | 051082 | |
| sous-tasse / saucer | | 100 | 12 | 051083 | |



DELTA

Porcelaine hôtelière. Ne pas faire subir de choc thermique important.
Hotel porcelain. Avoid extreme temperature changes.

| Type | C cl | L mm | l mm | Ø mm | H mm | U.V. | Code | Prix HT |
|---|------|------|------|------|------|------|--------|---------|
| paire-tasse café / coffee cup and saucer | 9 | | | 55 | 60 | 12 | 051075 | |
| paire-tasse thé / tea cup and saucer | 18 | | | 82 | 58 | 12 | 051085 | |
| paire-tasse déjeuner / breakfast cup and saucer | 25 | | | 95 | 65 | 12 | 051090 | |
| théière / teapot | 43 | 146 | 92 | | 101 | 1 | 051546 | |
| couvercle théière / teapot lid | | | | | | 6 | 051565 | |



NOOS

Porcelaine hôtelière. Ne pas faire subir de choc thermique important.
Hotel porcelain. Avoid extreme temperature changes.

| Type | C cl | Ø mm | H mm | U.V. | Code | Prix HT |
|--|------|------|------|------|--------|---------|
| tasse café / coffee cup | 9 | 60 | 57 | 12 | 050855 | |
| sous-tasse café / coffee saucer | | 120 | 20 | 12 | 050857 | |
| tasse thé / tea cup | 15 | 80 | 53 | 12 | 050859 | |
| sous-tasse thé / tea saucer | | 135 | 18 | 12 | 050861 | |
| tasse déjeuner / breakfast cup | 28 | 100 | 60 | 12 | 050863 | |
| sous-tasse déjeuner / breakfast saucer | | 160 | | 12 | 050865 | |

LES TASSES À CAFÉ ET À THÉ

COFFEE AND TEA CUPS



PICARDIE

Verre trempé.
Tempered glass.

| Type | C cl | Ø mm | H mm | U.V. | Code | Prix HT |
|---------------------|------|------|------|------|--------|---------|
| transparent / clear | 9 | 65 | 67 | 144 | 531125 | |



CAFFEINO

Verre sodocalcique.
Soda-lime glass.

| C cl | Ø mm | H mm | U.V. | Code | Prix HT |
|------|------|------|------|--------|---------|
| 9 | 59 | 71 | 48 | 465601 | |



ESPRESSO

Verre borosilicate double paroi. Conserve à température et isole du chaud ou du froid.
Double wall borosilicate glass. Keeps at temperature and insulates from hot or cold.

| C cl | Ø mm | H mm | U.V. | Code | Prix HT |
|------|------|------|------|--------|---------|
| 8,5 | 62 | 74 | 2 | 011401 | |



MIX AND MATCH

Verre trempé sur le buvant. Résistant aux chocs.
Tempered glass on the rim. Impact resistant.

| Type | C cl | Ø mm | H mm | U.V. | Code | Prix HT |
|-------------------|------|------|------|------|--------|---------|
| shooter / shooter | 11 | 69 | 76 | 12 | 532965 | |

LES TASSES À CAFÉ ET À THÉ

COFFEE AND TEA CUPS



CAPRICE
Verre trempé.
Tempered glass.

| Type | C cl | Ø mm | H mm | U.V. | Code | Prix HT |
|---------------|------|------|------|------|--------|---------|
| café / coffee | 9 | 65 | 70 | 6 | 032109 | |
| thé / tea | 22 | 80 | 90 | 6 | 032101 | |



ARCOROC  

AROMA

Verre trempé.
Tempered glass.

| Type | C cl | Ø mm | U.V. | Code | Prix HT |
|---------------------------------|------|------|------|--------|---------|
| café / coffee | 8 | 76 | 12 | 552653 | |
| thé / tea | 22 | 100 | 12 | 552655 | |
| sous-tasse mixte / mixed saucer | | 120 | 6 | 552656 | |

NEW



OUESSANT

Verre sodocalcique. Verre pressé mécanique très résistant.
Soda-lime glass. Very durable mechanical pressed glass.

| Type | Ø mm | H mm | Poids g | U.V. | Code | Prix HT |
|---------------|------|------|---------|------|--------|---------|
| café / coffee | 61 | | | 6 | 531358 | |
| thé / tea | 85 | 82 | 350 | 6 | 531359 | |





DIAMOND

Verre sodocalcique.
Soda-lime glass.

| C cl | Ø mm | H mm | U.V. | Code | Prix HT |
|------|------|------|------|--------|---------|
| 8 | 59 | 71 | 6 | 531231 | |

LES TASSES À CAFÉ ET À THÉ

COFFEE AND TEA CUPS

NEW



TASSE ET SOUS TASSE BLANCHES/WHITE CUP AND SAUCER

En SAN. Incassable. Résistance aux températures. Idéal pour le bord de piscine, discothèques, événements festifs.

SAN. Unbreakable. Temperature resistant. Ideal for the poolside, discos, and festive events.

| Type | C cl | Ø mm | H mm | Poids g | U.V. | Code | Prix HT |
|---------------------|------|------|------|---------|------|--------|---------|
| tasse / cup | 12 | 80 | 56 | 73 | 6 | 710732 | |
| sous tasse / saucer | | 129 | 13 | 41 | 6 | 710733 | |

NEW



TASSE ET SOUS TASSE TRANSPARENTES/CLEAR CUP AND SAUCER

En SAN. Incassable. Belle transparence. Résistance aux températures. Idéal pour le bord de piscine, discothèques, événements festifs.

SAN. Unbreakable. Very clear. Temperature resistant. Ideal for the poolside, discos, and festive events.

| Type | C cl | Ø mm | H mm | Poids g | U.V. | Code | Prix HT |
|---------------------|------|------|------|---------|------|--------|---------|
| tasse / cup | 12 | 80 | 56 | 73 | 6 | 710730 | |
| sous tasse / saucer | | 129 | 13 | 41 | 6 | 710731 | |



AROMATECA

Verre trempé blanc.
White tempered glass.

| Type | C cl | Ø mm | H mm | U.V. | Code | Prix HT |
|---------------|------|------|------|------|--------|---------|
| café / coffee | 9,5 | 62 | 62 | 12 | 531250 | |
| thé / tea | 21,5 | 80 | 93 | 12 | 531252 | |



CYLINDRIQUE

Verre trempé.
Tempered glass.

| Type | C cl | Ø mm | H mm | U.V. | Code | Prix HT |
|---------------------|------|------|------|------|--------|---------|
| tasse / cup | 14 | 75 | 49 | 6 | 552634 | |
| tasse / cup | 28 | 92 | 60 | 6 | 552638 | |
| sous-tasse / saucer | | 160 | 21 | 6 | 552640 | |



MAZAGRAN

Verre trempé.
Tempered glass.

| C cl | Ø mm | H mm | U.V. | Code | Prix HT |
|------|------|------|------|--------|---------|
| 25 | 75 | 137 | 24 | 530949 | |



OSLO

Verre trempé. Monture inox amovible.
Tempered glass. Removable stainless steel frame.

| Type | C cl | Ø mm | H mm | U.V. | Code | Prix HT |
|-------------------------|------|------|------|------|--------|---------|
| expresso / espresso | 10 | 67 | 62 | 18 | 031100 | |
| cappuccino / cappuccino | 22 | 82 | 96 | 15 | 031101 | |

LES MUGS

MUGS



MUG

Porcelaine. Ne pas faire subir de choc thermique important.
Porcelain. Avoid extreme temperature changes.

| C cl | Ø mm | H mm | U.V. | Code | Prix HT |
|------|------|------|------|--------|---------|
| 24 | 75 | 100 | 6 | 051706 | |
| 28 | 83 | 100 | 6 | 051707 | |



DELTA

Porcelaine hôtelière. Ne pas faire subir de choc thermique important.
Hotel porcelain. Avoid extreme temperature changes.

| C cl | Ø mm | H mm | U.V. | Code | Prix HT |
|------|------|------|------|--------|---------|
| 25 | 80 | 82 | 12 | 460026 | |
| 34 | 88 | 85 | 6 | 991702 | |



OUESSANT

Verre trempé.
Tempered glass.

| Ø mm | H mm | Poids g | U.V. | Code | Prix HT |
|------|------|---------|------|--------|---------|
| 85 | 117 | 390 | 6 | 409599 | |



S'FOOD

Porcelaine. Tenue en température de -20°C à +300°C.
Porcelain. Heat resistant from -20°C to 300°C.

| Type | C cl | Ø mm | H mm | U.V. | Code | Prix HT |
|-----------|------|------|------|------|--------|---------|
| mug / mug | 30 | 85 | 105 | 6 | 052965 | |



CLÉLIA

Porcelaine hôtelière. Qualité économique. Ne pas faire subir de choc thermique important.
Hotel porcelain. Value for money quality. Avoid extreme temperature changes.

| Type | C cl | Ø mm | H mm | U.V. | Code | Prix HT |
|-----------|------|------|------|------|--------|---------|
| mug / mug | 28 | 82 | 90 | 6 | 402856 | |



COSY

Verre trempé.
Tempered glass.

| C cl | Ø mm | H mm | U.V. | Code | Prix HT |
|------|------|------|------|--------|---------|
| 35 | 85 | 105 | 6 | 531214 | |



BOCK À THÉ

Verre trempé.
Tempered glass.

| C cl | Ø mm | H mm | U.V. | Code | Prix HT |
|------|------|------|------|--------|---------|
| 23 | 75 | 105 | 24 | 531213 | |

LES THÉIÈRES ET CAFETIÈRES

TEA AND COFFEE POTS



CAMELIA BLANCHE

Porcelaine et couvercle acier inoxydable. Livré avec filtre en acier inoxydable. Filtre et couvercle non vendus séparément. Ne pas faire subir de choc thermique important.
Porcelain and stainless steel lid. Comes with stainless steel filter. Filter and lid not sold separately. Avoid extreme temperature changes.

| C cl | L mm | l mm | H mm | U.V. | Code | Prix HT |
|------|------|------|------|------|--------|---------|
| 35 | 120 | 92 | 110 | 1 | 050293 | |
| 50 | 145 | 110 | 113 | 1 | 050292 | |



DUO TASSE THÉIÈRE/DUO TEAPOT AND CUP

Porcelaine hôtelière. Ne pas faire subir de choc thermique important.
Hotel porcelain. Avoid extreme temperature changes.

| C cl | Ø mm | H mm | U.V. | Code | Prix HT |
|------|------|------|------|--------|---------|
| 45 | 150 | 140 | 1 | 050261 | |



EO

Porcelaine. Ne pas faire subir de choc thermique important.
Porcelain. Avoid extreme temperature changes.

| C cl | Ø mm | H mm | U.V. | Code | Prix HT |
|------|------|------|------|--------|---------|
| 57,5 | 115 | 100 | 1 | 050207 | |
| 88,5 | 70 | 120 | 1 | 050209 | |



THÉIÈRE/TEAPOT

Acier inoxydable. Couvercle à charnière. Poignée isolante.
Stainless steel. Hinged lid. Insulating handle.

| C cl | L mm | l mm | H mm | U.V. | Code | Prix HT |
|------|------|------|------|------|--------|---------|
| 30 | 130 | 86 | 100 | 1 | 020430 | |
| 40 | 141 | 85 | 82 | 1 | 020432 | |



NEW



CAMÉLIA NOIRE

Porcelaine et couvercle en acier inoxydable. Livrée avec un filtre en acier inoxydable. Filtre et couvercle non vendus séparément. Ne pas faire subir de choc thermique important.
Porcelain and stainless steel lid. Comes with stainless steel filter. Filter and lid not sold separately. Avoid extreme temperature changes.

| C cl | L mm | l mm | H mm | Poids g | U.V. | Code | Prix HT |
|------|------|------|------|---------|------|--------|---------|
| 35 | 120 | 92 | 110 | 360 | 1 | 050298 | |
| 50 | 145 | 110 | 110 | 480 | 1 | 050299 | |

Disponible fin Mai
Available end of May



THÉIÈRE/TEAPOT

Intérieur fonte émaillée. Livré avec filtre.
Enamelled cast iron interior. Comes with filter.

| Type | C cl | Ø mm | H mm | U.V. | Code | Prix HT |
|------------------|------|------|------|------|--------|---------|
| théière / teapot | 40 | 122 | 98 | 1 | 020458 | |
| filtre / filter | | | | 5 | 020460 | |



THÉIÈRES EN CÉRAMIQUE/CERAMIC TEAPOTS

Théière céramique. Livrée avec filtre à thé en inox 304. Maille ultra fine. Design intemporel.
Ceramic teapot. Comes with stainless steel 304 tea filter. Ultra-fine mesh. Timeless design.

| Type | C cl | L mm | Ø mm | H mm | U.V. | Code | Prix HT |
|-----------------|------|------|------|------|------|--------|---------|
| amande / almond | 50 | 165 | 90 | 90 | 1 | 050952 | |
| noir / black | 50 | 165 | 90 | 90 | 1 | 050950 | |

LES POTS À LAIT

MILK POTS



NEW



POT À LAIT NOIR MAT/MATTE BLACK MILK JUG

Acier inoxydable. Idéal pour servir ou faire mousser le lait.
Stainless steel. Ideal to serve or froth milk.

| C cl | L mm | l mm | Ø mm | H mm | Poids g | U.V. | Code | Prix HT |
|------|------|------|------|------|---------|------|--------|---------|
| 60 | 125 | 90 | 75 | 110 | 315 | 1 | 404525 | |



POT LAIT/MILK JUG

Acier inoxydable.
Stainless steel.

| C cl | Ø mm | H mm | U.V. | Code | Prix HT |
|------|------|------|------|--------|---------|
| 14 | 55 | 60 | 1 | 020514 | |
| 20 | 60 | 70 | 1 | 020515 | |

RETROUVEZ LES GOBELETS POUR THÉ ET CAFÉ
DANS LE CATALOGUE

FIND THE TEA AND COFFEE TUMBLERS
IN THE CATALOG



POT LAIT BORD DROIT/STRAIGHT RIM MILK JUG

Acier inoxydable.
Stainless steel.

| C cl | Ø mm | H mm | U.V. | Code | Prix HT |
|------|------|------|------|--------|---------|
| 35 | 70 | 85 | 1 | 020441 | |
| 60 | 77 | 105 | 1 | 020443 | |
| 100 | 92 | 115 | 1 | 020446 | |

LES POTS À LAIT

MILK POTS



POT HÔTEL/HOTEL JUG

Porcelaine hôtelière. Lot de 3.
Hotel porcelain. Pack of 3.

| Type | C cl | Ø mm | H mm | U.V. | Code | Prix HT |
|----------------------|------|------|------|------|--------|---------|
| lot de 3 / pack of 3 | 15 | 75 | 85 | 1 | 911391 | |
| lot de 2 / pack of 2 | 50 | 100 | 120 | 1 | 911394 | |



POT À LAIT/MILK JUG

Porcelaine. Ne pas faire subir de choc thermique important.
Porcelain. Avoid extreme temperature changes.

| C cl | Ø mm | H mm | U.V. | Code | Prix HT |
|------|------|------|------|--------|---------|
| 4 | 35 | 50 | 6 | 021000 | |
| 12 | 45 | 60 | 6 | 021001 | |
| 20 | 50 | 70 | 6 | 021002 | |



CRÉMIER DROIT/STRAIGHT MILK JUG

Porcelaine. Ne pas faire subir de choc thermique important.
Porcelain. Avoid extreme temperature changes.

| C cl | Ø mm | H mm | U.V. | Code | Prix HT |
|------|------|------|------|--------|---------|
| 6,5 | 40 | 90 | 6 | 059333 | |



STORIA

Porcelaine hôtelière extra-résistante.
Extra-durable hotel porcelain.

| Type | L mm | l mm | H mm | U.V. | Code | Prix HT |
|--------------------|------|------|------|------|--------|---------|
| crémier / milk jug | 67 | 60 | 67 | 12 | 059203 | |



Le mode d'emploi
Isi Nitro Whip pour
le Nitro Cold Brew.

Isi Nitro Whip
manual for the
Nitro Cold Brew.



NITRO WHIP/NITRO WHIP

Tête avec protection antidérapante silicone et valve fixe en acier inoxydable: dosage facile dans les toutes les applications Nitro. Joint silicone de haute qualité avec bande de démontage, nettoyage rapide et hygiénique. Livré avec goupillon.

Head with silicone anti-slip protection and fixed stainless steel valve: easy dosing in all Nitro applications. High quality silicone gasket with dismantling strip, quick and hygienic cleaning. Comes with brush.

| C cl | Ø mm | H mm | U.V. | Code | Prix HT |
|------|------|------|------|--------|---------|
| 100 | 90 | 350 | 1 | 020153 | |



CAPSULES NITRO WHIP/NITRO WHIP CHARGERS

Boîte de 16 capsules. 2,4 grammes de gaz dans une capsule.
Box of 16 caps. 2.4 grammes of gas in a cartridge.

| Type | U.V. | Code | Prix HT |
|-------------------------|------|--------|---------|
| boite de 16 / box of 16 | 1 | 020159 | |



BOÎTE À THÉ/TEA BOX

Bois clair avec fenêtre en verre sodocalcique. 4 compartiments avec une capacité de 30 sachets.
Blond wood with soda-lime glass window. 4 compartments with a capacity of 30 packets.

| L mm | l mm | H mm | U.V. | Code | Prix HT |
|------|------|------|------|--------|---------|
| 335 | 200 | 95 | 1 | 403177 | |



BOULE À THÉ/TEA BALL STRAINER

Acier inoxydable 18.8.
Stainless steel 18.8.

| Ø mm | H mm | U.V. | Code | Prix HT |
|------|------|------|--------|---------|
| 40 | 52 | 1 | 020439 | |



AGITATEUR/STIRRER

Acier inoxydable poli 18%. Finition miroir.
Stainless steel 18% polished. Mirror finish.

| L mm | l mm | U.V. | Code | Prix HT |
|------|------|------|--------|---------|
| 110 | 10 | 24 | 060668 | |



ACCESSOIRES POUR LE THÉ ET LE CAFÉ

TEA AND COFFEE ACCESSORIES



EO COUPELLE À CONFITURE

Porcelaine. Ne pas faire subir de choc thermique important.
Porcelain. Avoid extreme temperature changes.

| C cl | Ø mm | H mm | U.V. | Code | Prix HT |
|------|------|------|------|--------|---------|
| 6 | 75 | 30 | 6 | 050205 | |



COUPELLE À SUCRE/SUGAR BOWL

Porcelaine hôtelière. Ne pas faire subir de choc thermique important.
Hotel porcelain. Avoid extreme temperature changes.

| C cl | Ø mm | H mm | U.V. | Code | Prix HT |
|------|------|------|------|--------|---------|
| 7 | 73 | 30 | 12 | 051160 | |



EO COUPELLE À SUCRE

Porcelaine. Ne pas faire subir de choc thermique important.
Porcelain. Avoid extreme temperature changes.

| C cl | Ø mm | H mm | U.V. | Code | Prix HT |
|------|------|------|------|--------|---------|
| 21,5 | 100 | 50 | 6 | 050168 | |



COUPELLE MARTELÉE/HAMMERED BOWL

Acier inoxydable.
Stainless steel.

| Type | L mm | l mm | H mm | U.V. | Code | Prix HT |
|-----------------------------|------|------|------|------|--------|---------|
| rectangulaire / rectangular | 70 | 45 | 55 | 12 | 061412 | |
| carrée / square | 60 | 60 | 60 | 12 | 061414 | |



SUCRIER BOULE/SPHERICAL SUGAR BOWL

Acier inoxydable. Hauteur ouvert 150mm.
Stainless steel. Open height 150 mm.

| Ø mm | H mm | U.V. | Code | Prix HT |
|------|------|------|--------|---------|
| 135 | 150 | 1 | 020405 | |



BEURRIER/BUTTER DISH

Porcelaine hôtelière.
Hotel porcelain.

| C cl | Ø mm | H mm | U.V. | Code | Prix HT |
|------|------|------|------|--------|---------|
| 3 | 58 | 30 | 6 | 051394 | |

FICTION TARTINEUR/FICTION SPREADER

Acier inoxydable 18%. Finition miroir.
Stainless steel 18%. Mirror finish.

| L mm | U.V. | Code | Prix HT |
|------|------|--------|---------|
| 150 | 12 | 060383 | |





COUVERTS

CUTLERY

Vos clients sont sensibles à la qualité des couverts. Une fois installés, c'est l'un des premiers objets qu'ils prennent en main. Vos couteaux et fourchettes témoigneront de la qualité globale de votre établissement. Soignez la présentation, réalisez des associations judicieuses entre les couverts, les assiettes et les verres et tirez en un bénéfice concret pour l'image de votre établissement.

Your customers appreciate good quality table flatware. Once seated, it is one of the first things they will touch. Your knives and forks attest to the overall quality of your establishment. Put some effort into presentation, making sensible associations between table flatware, plates, and glasses, and turn it into a tangible advantage for the image of your establishment.



IN SITU

| | Pages | |
|--------------------------------|-----------|-------------------------------------|
| couverts modernes | 142 - 152 | <i>modern cutlery</i> |
| couverts classiques | 153 - 155 | <i>classic cutlery</i> |
| couverts basiques | 156 - 157 | <i>basic cutlery</i> |
| accessoires pour les couverts | 158 | <i>cutlery accessories</i> |
| la viande | 159 - 162 | <i>meat</i> |
| la pizza | 163 | <i>pizza</i> |
| le café, la glace, le cocktail | 164 - 165 | <i>coffee, ice cream, cocktails</i> |

COUVERTS MODERNES 4 MM ET PLUS
MODERN CUTLERY 4 MM AND THICKER



SILEX

Acier inoxydable 18.00. Gamme forgée. Martelage sur le manche effet silex. Finition noir mat aspect brûlé sur le manche.
 Stainless steel 18.00. Forged range. Hammering on the handle with flint effect. Matte black burned effect finish on the handle.

| Type | L mm | l mm | Ep. mm | Poids g | U.V. | Code | Prix HT |
|----------------------------------|------|------|--------|---------|------|--------|---------|
| cuillère de table / table spoon | 207 | 40 | 9 | 90 | 12 | 069600 | |
| fourchette de table / table fork | 205 | 25 | 9 | 82 | 12 | 069601 | |
| cuillère à café / coffee spoon | 145 | 30 | 7 | 41 | 12 | 069602 | |
| couteau mixte / mixed knife | 225 | | 9 | 82 | 12 | 069603 | |

COUVERTS MODERNES 4 MM ET PLUS
MODERN CUTLERY 4 MM AND THICKER



ITO

Acier inoxydable 18%. Finition satinée.
 Stainless steel 18%. Satin finish.

| Type | L mm | Ep. mm | U.V. | Code | Prix HT |
|-------------------------------------|------|--------|------|--------|---------|
| cuillère de table / table spoon | 210 | 4 | 12 | 060150 | |
| fourchette de table / table fork | 210 | 4 | 12 | 060151 | |
| cuillère à café / coffee spoon | 138 | 2 | 12 | 060152 | |
| couteau mixte / mixed knife | 220 | 8 | 12 | 060153 | |
| cuillère à dessert / dessert spoon | 195 | 4 | 12 | 060159 | |
| fourchette à dessert / dessert fork | 195 | 4 | 12 | 060163 | |
| couteau à dessert / dessert knife | 202 | 6,5 | 12 | 060164 | |



BIZO

Acier inoxydable 18%. Finition poli-miroir.
 Stainless steel 18%. Mirror polish finish.

| Type | L mm | Ep. mm | U.V. | Code | Prix HT |
|-------------------------------------|------|--------|------|--------|---------|
| cuillère de table / table spoon | 215 | 4 | 12 | 060234 | |
| fourchette de table / table fork | 215 | 4 | 12 | 060236 | |
| cuillère à café / coffee spoon | 138 | 4 | 12 | 060238 | |
| couteau de table / table knife | 223 | 8,5 | 12 | 060240 | |
| cuillère à dessert / dessert spoon | 190 | 4 | 12 | 060243 | |
| fourchette à dessert / dessert fork | 190 | 4 | 12 | 060244 | |
| couteau à dessert / dessert knife | 200 | 7 | 12 | 060245 | |



COUVERTS MODERNES 4 MM ET PLUS
MODERN CUTLERY 4 MM AND THICKER



 **CHURCHILL**

RAKU

Acier inoxydable 18.10. Finition poli-miroir.
 Stainless steel 18.10. Mirror polish finish.

| Type | L mm | Ep. mm | U.V. | Code | Prix HT |
|-------------------------------------|------|--------|------|--------|---------|
| cuillère de table / table spoon | 209 | 4 | 12 | 060580 | |
| fourchette de table / table fork | 207 | 4 | 12 | 060583 | |
| cuillère à café / coffee spoon | 138 | 2,5 | 12 | 060585 | |
| cuillère à moka / moka spoon | 110 | 2,5 | 12 | 060586 | |
| couteau de table / table knife | 233 | 8 | 12 | 060588 | |
| couteau à steak / steak knife | 233 | 8 | 12 | 060594 | |
| cuillère à dessert / dessert spoon | 185 | 4 | 12 | 060595 | |
| fourchette à dessert / dessert fork | 182 | 4 | 12 | 060596 | |
| couteau à dessert / dessert knife | 210 | 7,5 | 12 | 060597 | |

COUVERTS MODERNES 4 MM ET PLUS
MODERN CUTLERY 4 MM AND THICKER



CARLTON

Acier inoxydable 18%. Finition miroir. Gamme forgée.
 Stainless steel 18%. Mirror finish. Forged range.

| Type | L mm | Ep. mm | U.V. | Code | Prix HT |
|-------------------------------------|------|--------|------|--------|---------|
| cuillère de table / table spoon | 195 | 6,3 | 12 | 467724 | |
| fourchette de table / table fork | 195 | 6,3 | 12 | 467723 | |
| cuillère à café / coffee spoon | 138 | 6 | 12 | 467725 | |
| cuillère à moka / moka spoon | 115 | 6 | 12 | 401175 | |
| couteau de table / table knife | 221 | 7,5 | 12 | 467722 | |
| couteau à steak / steak knife | 221 | 8,5 | 12 | 468975 | |
| cuillère à dessert / dessert spoon | 180 | 7 | 12 | 468978 | |
| fourchette à dessert / dessert fork | 180 | 7 | 12 | 469921 | |
| couteau à dessert / dessert knife | 201 | 7,5 | 12 | 469922 | |





LEBRUN
 Couverts & Objets de Cuisine

CABANA

Acier inoxydable 18%. Finition miroir.
 Stainless steel 18%. Mirror finish.

| Type | L mm | Ep. mm | U.V. | Code | Prix HT |
|-------------------------------------|------|--------|------|--------|---------|
| cuillère de table / table spoon | 205 | 3 | 12 | 060021 | |
| fourchette de table / table fork | 205 | 3 | 12 | 060023 | |
| cuillère à café / coffee spoon | 140 | 2 | 12 | 060027 | |
| couteau de table / table knife | 225 | 6,5 | 12 | 060032 | |
| couteau à steak / steak knife | 222 | 6,5 | 12 | 060034 | |
| cuillère à dessert / dessert spoon | 180 | 2,5 | 12 | 060031 | |
| fourchette à dessert / dessert fork | 185 | 2,5 | 12 | 060029 | |
| couteau à dessert / dessert knife | 203 | 5 | 12 | 060033 | |



LEBRUN
 Couverts & Objets de Cuisine

FÉLIX

Acier inoxydable 18%. Finition miroir.
 Stainless steel 18%. Mirror finish.

| Type | L mm | Ep. mm | U.V. | Code | Prix HT |
|-------------------------------------|------|--------|------|--------|---------|
| cuillère de table / table spoon | 205 | 3 | 12 | 060250 | |
| fourchette de table / table fork | 210 | 3 | 12 | 060252 | |
| cuillère à café / coffee spoon | 140 | 2 | 12 | 060254 | |
| cuillère à moka / moka spoon | 105 | 1,8 | 12 | 060259 | |
| couteau de table / table knife | 230 | 8 | 12 | 060256 | |
| couteau à steak / steak knife | 220 | 8 | 12 | 060037 | |
| cuillère à dessert / dessert spoon | 180 | 2,5 | 12 | 060258 | |
| fourchette à dessert / dessert fork | 185 | 2,5 | 12 | 060260 | |
| couteau à dessert / dessert knife | 205 | 5,7 | 12 | 060261 | |
| fourchette à poisson / fish fork | 185 | 2,5 | 12 | 402151 | |
| couteau à poisson / fish knife | 208 | 2,5 | 12 | 402150 | |



LEBRUN
 Couverts et Utensiles

TAM-TAM

Acier inoxydable 18%. Finition miroir martelée.
 Stainless steel 18%. Hammered mirror finish.

| Type | L mm | Ep. mm | U.V. | Code | Prix HT |
|-------------------------------------|------|--------|------|--------|---------|
| cuillère de table / table spoon | 205 | 3 | 12 | 060190 | |
| fourchette de table / table fork | 205 | 3 | 12 | 060191 | |
| cuillère à café / coffee spoon | 140 | 2 | 12 | 060192 | |
| couteau de table / table knife | 220 | 6 | 12 | 060193 | |
| couteau à steak / steak knife | 225 | 6 | 12 | 060194 | |
| cuillère à dessert / dessert spoon | 180 | 2,5 | 12 | 060195 | |
| fourchette à dessert / dessert fork | 180 | 2,5 | 12 | 060196 | |
| couteau à dessert / dessert knife | 200 | 5 | 12 | 060197 | |



IN SITU Création.



PLISSE'0

IN SITU Création. Acier inoxydable 18%. Finition miroir striée.
 IN SITU Creation. Stainless steel 18%. Striated mirror finish.

| Type | L mm | Ep. mm | U.V. | Code | Prix HT |
|-------------------------------------|------|--------|------|--------|---------|
| cuillère de table / table spoon | 205 | 3 | 12 | 991389 | |
| fourchette de table / table fork | 205 | 3 | 12 | 991390 | |
| cuillère à café / coffee spoon | 145 | 2 | 12 | 991391 | |
| couteau de table / table knife | 225 | 6 | 12 | 991392 | |
| couteau à steak / steak knife | 220 | 6 | 12 | 991393 | |
| cuillère à dessert / dessert spoon | 180 | 2,5 | 12 | 991394 | |
| fourchette à dessert / dessert fork | 185 | 2,5 | 12 | 991395 | |
| couteau à dessert / dessert knife | 200 | 4 | 12 | 991396 | |

COUVERTS MODERNES ENTRE 2 ET 2,5 MM
MODERN CUTLERY BETWEEN 2 AND 2.5 MM



FICTION

Acier inoxydable 18%. Finition miroir.
 Stainless steel 18%. Mirror finish.

| Type | L mm | Ep. mm | U.V. | Code | Prix HT |
|-------------------------------------|------|--------|------|--------|---------|
| cuillère de table / table spoon | 208 | 2,5 | 12 | 060366 | |
| fourchette de table / table fork | 210 | 2,5 | 12 | 060367 | |
| cuillère à café / coffee spoon | 140 | 1,8 | 12 | 060368 | |
| cuillère à moka / moka spoon | 115 | 1,5 | 12 | 060365 | |
| couteau de table / table knife | 230 | 6,5 | 12 | 060369 | |
| cuillère à dessert / dessert spoon | 180 | 2,5 | 12 | 060373 | |
| fourchette à dessert / dessert fork | 180 | 2,5 | 12 | 060372 | |
| couteau à dessert / dessert knife | 200 | 6 | 12 | 060371 | |
| cuillère à huître / oyster spoon | 140 | 1,5 | 12 | 060381 | |



CHAPAS

Acier inoxydable 18%.
 Stainless steel 18%.

| Type | L mm | Ep. mm | U.V. | Code | Prix HT |
|-------------------------------------|------|--------|------|--------|---------|
| cuillère de table / table spoon | 213 | 2,5 | 12 | 060470 | |
| fourchette de table / table fork | 213 | 2,5 | 12 | 060471 | |
| cuillère à café / coffee spoon | 140 | 2 | 12 | 060472 | |
| couteau mixte / mixed knife | 215 | 7 | 12 | 060473 | |
| cuillère à dessert / dessert spoon | 200 | 2,5 | 12 | 060474 | |
| fourchette à dessert / dessert fork | 195 | 2,5 | 12 | 060475 | |
| couteau à dessert / dessert knife | 207 | 6 | 12 | 060476 | |
| fourchette à poisson / fish fork | 195 | 2,5 | 12 | 060477 | |
| couteau à poisson / fish knife | 217 | 2,5 | 12 | 060478 | |

COUVERTS MODERNES ENTRE 2 ET 2,5 MM
MODERN CUTLERY BETWEEN 2 AND 2.5 MM



CASSIOPÉE

Acier inoxydable 18%. Finition standard.
 Stainless steel 18%. Standard finish.

| Type | L mm | Ep. mm | U.V. | Code | Prix HT |
|-------------------------------------|------|--------|------|--------|---------|
| cuillère de table / table spoon | 202 | 2 | 12 | 060582 | |
| fourchette de table / table fork | 200 | 2 | 12 | 060584 | |
| cuillère à café / coffee spoon | 136 | 1,5 | 12 | 060587 | |
| cuillère à moka / moka spoon | 110 | 2 | 12 | 402271 | |
| couteau de table / table knife | 232 | 8,5 | 12 | 060589 | |
| cuillère à dessert / dessert spoon | 180 | 2 | 12 | 435119 | |
| fourchette à dessert / dessert fork | 178 | 2 | 12 | 435118 | |
| couteau à dessert / dessert knife | 202 | 7,7 | 12 | 435117 | |



SUSHI PRO

Acier inoxydable 18.10.
 Stainless steel 18.10.

| Type | L mm | l mm | H mm | Ep. mm | Poids g | U.V. | Code | Prix HT |
|----------------------------------|------|------|------|--------|---------|------|--------|---------|
| cuillère de table / table spoon | 210 | | | 2,5 | | 12 | 060001 | |
| fourchette de table / table fork | 210 | | | 2,5 | | 12 | 060002 | |
| cuillère à café / coffee spoon | 150 | | | 2,5 | | 12 | 060003 | |
| cuillère à moka / moka spoon | 112 | | | 2,5 | | 12 | 060004 | |
| couteau de table / table knife | 225 | | | 4 | | 12 | 060016 | |
| baguettes / baguettes | 220 | | | 2,5 | | 12 | 060022 | |
| couteau à beurre / butter knife | 165 | 20 | 17 | 4 | 16 | 12 | 060024 | |

COUVERTS CLASSIQUES ENTRE 2,5 ET 3 MM

CLASSIC CUTLERY BETWEEN 2.5 AND 3 MM



BAGUETTE

Acier inoxydable 18%. Finition effet vieilli.
Stainless steel 18%. Aged-look finish.

| Type | L mm | Ep. mm | U.V. | Code | Prix HT |
|-------------------------------------|------|--------|------|--------|---------|
| cuillère de table / table spoon | 220 | 3 | 12 | 060380 | |
| fourchette de table / table fork | 215 | 3 | 12 | 060382 | |
| cuillère à café / coffee spoon | 135 | 2 | 12 | 060384 | |
| couteau de table / table knife | 225 | 7 | 12 | 060389 | |
| couteau à steak / steak knife | 225 | 7 | 12 | 060385 | |
| cuillère à dessert / dessert spoon | 185 | 2,5 | 12 | 060386 | |
| fourchette à dessert / dessert fork | 185 | 2,5 | 12 | 060387 | |
| couteau à dessert / dessert knife | 205 | 6 | 12 | 060388 | |



LEBQUIN
Couverts & Objets de Cuisine

HARMONY

Acier inoxydable 18.10. Finition miroir.
Stainless steel 18.10. Mirror finish.

| Type | L mm | Ep. mm | U.V. | Code | Prix HT |
|-------------------------------------|------|--------|------|--------|---------|
| cuillère de table / table spoon | 210 | 3 | 12 | 060262 | |
| fourchette de table / table fork | 210 | 3 | 12 | 060264 | |
| cuillère à café / coffee spoon | 140 | 2 | 12 | 060266 | |
| cuillère à moka / moka spoon | 110 | 1,8 | 12 | 401812 | |
| couteau de table / table knife | 235 | 7 | 12 | 060268 | |
| couteau à steak / steak knife | 225 | 6,5 | 12 | 466200 | |
| cuillère à dessert / dessert spoon | 185 | 2,5 | 12 | 060277 | |
| fourchette à dessert / dessert fork | 185 | 2,5 | 12 | 060273 | |
| couteau à dessert / dessert knife | 200 | 6,5 | 12 | 060271 | |



MIKADO

Acier inoxydable 18.10. Finition miroir.
Stainless steel 18.10. Mirror finish.

| Type | L mm | Ep. mm | U.V. | Code | Prix HT |
|-------------------------------------|------|--------|------|--------|---------|
| cuillère de table / table spoon | 204 | 3 | 12 | 060121 | |
| fourchette de table / table fork | 202 | 3 | 12 | 060122 | |
| cuillère à café / coffee spoon | 136 | 2 | 12 | 060123 | |
| cuillère à moka / moka spoon | 110 | 3 | 12 | 400845 | |
| couteau de table / table knife | 243 | 9,3 | 12 | 060124 | |
| couteau à steak / steak knife | 240 | 7,3 | 12 | 406365 | |
| cuillère à dessert / dessert spoon | 179 | 2,5 | 12 | 060126 | |
| fourchette à dessert / dessert fork | 178 | 2,5 | 12 | 060127 | |
| couteau à dessert / dessert knife | 206 | 8,8 | 12 | 060125 | |



VIEUX PARIS

Acier inoxydable 18%. Finition satiné.
Stainless steel 18%. Satin finish.

| Type | L mm | Ep. mm | U.V. | Code | Prix HT |
|-------------------------------------|------|--------|------|--------|---------|
| cuillère de table / table spoon | 212 | 2,5 | 12 | 060491 | |
| fourchette de table / table fork | 206 | 2,5 | 12 | 060492 | |
| cuillère à café / coffee spoon | 144 | 2 | 12 | 060493 | |
| couteau de table / table knife | 244 | 7,5 | 12 | 060494 | |
| cuillère à dessert / dessert spoon | 184 | 2,5 | 12 | 060498 | |
| fourchette à dessert / dessert fork | 179 | 2,5 | 12 | 060497 | |
| couteau à dessert / dessert knife | 215 | 7 | 12 | 060496 | |

COUVERTS CLASSIQUES ENTRE 2 ET 2,2 MM

CLASSIC CUTLERY BETWEEN 2 AND 2.2 MM



LEBRUN
Couverts et Utensiles

BAGATELLE

Acier inoxydable 18.10. Finition miroir.
Stainless steel 18.10. Mirror finish.

| Type | L mm | Ep. mm | U.V. | Code | Prix HT |
|----------------------------------|------|--------|------|--------|---------|
| cuillère de table / table spoon | 206 | 2,2 | 12 | 060235 | |
| fourchette de table / table fork | 210 | 2,2 | 12 | 060237 | |
| couteau de table / table knife | 227 | 7 | 12 | 060241 | |
| cuillère à café / coffee spoon | 139 | 2 | 12 | 060239 | |



VIEUX PARIS

Acier inoxydable 18%. Finition standard.
Stainless steel 18%. Standard finish.

| Type | L mm | Ep. mm | U.V. | Code | Prix HT |
|-------------------------------------|------|--------|------|--------|---------|
| cuillère de table / table spoon | 195 | 2 | 12 | 466815 | |
| fourchette de table / table fork | 195 | 2 | 12 | 465818 | |
| cuillère à café / coffee spoon | 140 | 1,9 | 12 | 465814 | |
| couteau de table / table knife | 235 | 6,4 | 12 | 466813 | |
| couteau à steak / steak knife | 223 | 6,3 | 12 | 468998 | |
| cuillère à dessert / dessert spoon | 175 | 2 | 24 | 465819 | |
| fourchette à dessert / dessert fork | 175 | 2 | 24 | 466840 | |
| couteau à dessert / dessert knife | 205 | 8 | 24 | 466841 | |



RESTO

Acier inoxydable 18%. Finition standard.
Stainless steel 18%. Standard finish.

| Type | L mm | Ep. mm | U.V. | Code | Prix HT |
|---|------|--------|------|--------|---------|
| cuillère de table / table spoon | 202 | 2 | 12 | 060543 | |
| fourchette de table / table fork | 200 | 2 | 12 | 060544 | |
| cuillère à café / coffee spoon | 134 | 1,2 | 12 | 060546 | |
| couteau de table / table knife | 223 | 3,9 | 12 | 060547 | |
| couteau microdenté / micro-serrated knife | 223 | 3,9 | 12 | 090667 | |

LEBRUN
Couverts & Utensiles

OLGA

Acier inoxydable 18%. Finition standard.
Stainless steel 18%. Standard finish.

| Type | L mm | Ep. mm | U.V. | Code | Prix HT |
|---|------|--------|------|--------|---------|
| cuillère de table / table spoon | 195 | 1,8 | 12 | 060521 | |
| fourchette de table / table fork | 195 | 1,8 | 12 | 060523 | |
| cuillère à café / coffee spoon | 130 | 1 | 120 | 060794 | |
| cuillères à moka / moka spoons | 115 | 1 | 120 | 060792 | |
| couteau de table / table knife | 212 | 6 | 12 | 060525 | |
| couteau à steak microdenté / micro-serrated steak knife | 215 | 4 | 24 | 060165 | |



ECO

Acier inoxydable 18%. Finition standard.
Stainless steel 18%. Standard finish.

| Type | L mm | Ep. mm | U.V. | Code | Prix HT |
|-------------------------------------|------|--------|------|--------|---------|
| cuillère de table / table spoon | 208 | 1,6 | 12 | 060571 | |
| fourchette de table / table fork | 205 | 1,6 | 12 | 060573 | |
| cuillère à café / coffee spoon | 139 | 1 | 12 | 060577 | |
| couteau de table / table knife | 215 | 3 | 12 | 060604 | |
| cuillère à dessert / dessert spoon | 173 | 1,6 | 12 | 060560 | |
| fourchette à dessert / dessert fork | 170 | 1,6 | 12 | 060565 | |
| couteau à dessert / dessert knife | 200 | 3 | 12 | 069440 | |



SECRET DE COUVERTS BIEN ENTRETENUS

- Pour éviter les tâches, ne jamais laisser sécher des produits acides sur des couverts.
- Éviter les produits chlorés, abrasifs et détartrants.
- Nettoyer les couverts après usage. Rincer et sécher.
- Rincer les couteaux avant de les mettre au lave vaisselle, lames en bas.
- Ne pas mettre les couteaux avec les autres couverts.
- Utiliser un sel de qualité et le bon dosage.
- Bien doser le liquide de rinçage.
- Essuyer les couverts tout de suite.
- Pour retrouver la brillance, utiliser de l'acide citrique ou du vinaigre.

SECRETS OF CUTLERY CARE

- To avoid spotting, never let acidic foods dry on cutlery.
- Never use chlorinated, abrasive or descaling products.
- Clean cutlery after each use. Rinse and dry.
- Rinse knives before putting them in the dishwasher, blade down.
- Do not put knives with other cutlery.
- Use the recommended amount of high-quality dishwasher salt.
- Use the recommended amount of rinse aid.
- Dry cutlery immediately or let air dry.
- Make cutlery shine with citric acid or vinegar.



DISTRIBUTEURS À COUVERTS

CUTLERY DISPENSERS



RAMASSE-COUVERTS GN 1/1

4 cases (plus ou moins 48 couverts par case). Dimensions des cases : L245 X l 105 x H95mm.
4 boxes (approximately 48 pieces of cutlery per box). Square dimensions: L 245 X w 105 x h 95 mm.

| Type | L mm | l mm | H mm | U.V. | Code | Prix HT |
|-----------------|------|------|------|------|--------|---------|
| gris / grey | 530 | 325 | 100 | 1 | 510601 | |
| noir / black | 530 | 325 | 100 | 1 | 510607 | |
| couvercle / lid | 536 | 332 | 17 | 1 | 510603 | |



RAMASSE-COUVERTS GN 1/1/CUTLERY TRAY GN 1/1

Polypropylène. Fil d'acier chromé. 4 compartiments : 25 x 11 cm.
Polypropylene. Chrome steel wire. 4 compartments : 25 x 11 cm.

| L mm | l mm | H mm | U.V. | Code | Prix HT |
|------|------|------|------|--------|---------|
| 530 | 325 | 100 | 1 | 140591 | |

DISTRIBUTEURS À COUVERTS

CUTLERY DISPENSERS



PRÉSENTOIR À COUVERTS/CUTLERY DISPLAY STAND

4 pots troués en acier inoxydable Ø 100 mm. Support en SAN. Des trous sur le fond de chaque pot permettent de laisser évacuer l'eau des couverts.

4 perforated stainless steel pots Ø 100 mm. SAN holder. Holes on the bottom of each pot allow water to drain from the cutlery.

| L mm | l mm | H mm | U.V. | Code | Prix HT |
|------|------|------|------|--------|---------|
| 270 | 270 | 150 | 1 | 403836 | |



POT À COUVERTS/CUTLERY POT

Acier inoxydable mat. Des trous sur le fond du pot permettent de laisser évacuer l'eau des couverts.

Stainless steel matt. Holes on the bottom of the pot allow water to drain from the cutlery.

| Ø mm | H mm | U.V. | Code | Prix HT |
|------|------|------|--------|---------|
| 100 | 100 | 1 | 403523 | |
| 120 | 135 | 1 | 403522 | |



PORTE COUVERTS/CUTLERY POT

Béton. Trou de drainage. Insert de silicone : protection des pointes de couteaux. Base revêtue antirayures. Logo "couverts", ø intérieur 95 mm.

Concrete. Drain hole. Silicone insert: protection of knife tips. Anti-scratch coated base. "Cutlery" logo. inner ø 95 mm.

| Ø mm | H mm | U.V. | Code | Prix HT |
|------|------|------|--------|---------|
| 110 | 140 | 1 | 408571 | |



BOÎTE À COUVERTS/CUTLERY BASKET

ABS. Acier inoxydable. Bord chromé.

ABS. Stainless steel. Chrome rim.

| L mm | l mm | H mm | U.V. | Code | Prix HT |
|------|------|------|------|--------|---------|
| 140 | 140 | 160 | 1 | 404076 | |

COUTEAUX À STEAK PREMIUM

PREMIUM STEAK KNIVES

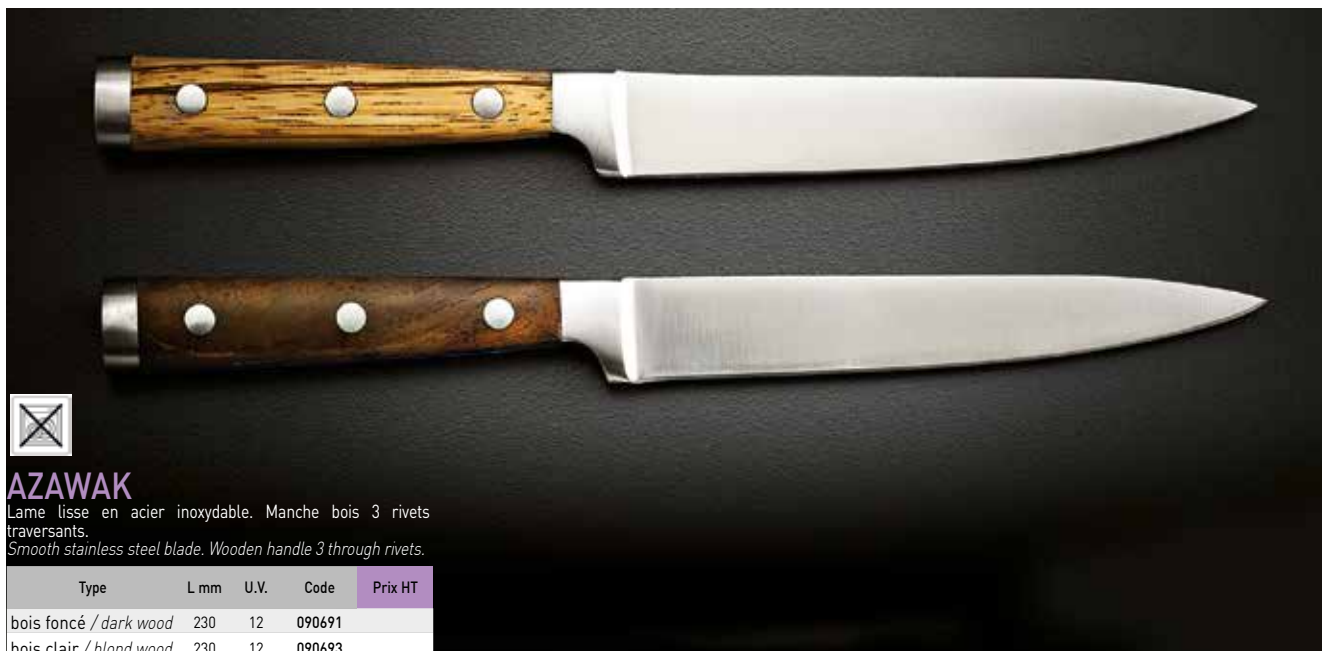

AZAWAK

Lame lisse en acier inoxydable. Manche bois 3 rivets traversants.
Smooth stainless steel blade. Wooden handle 3 through rivets.

| Type | L mm | U.V. | Code | Prix HT |
|-------------------------|------|------|--------|---------|
| bois foncé / dark wood | 230 | 12 | 090691 | |
| bois clair / blond wood | 230 | 12 | 090693 | |



ZERMATT

Lame lisse en acier inoxydable. Manche acrylique.
Smooth stainless steel blade. Acrylic handle.

| L mm | U.V. | Code | Prix HT |
|------|------|--------|---------|
| 227 | 6 | 090676 | |



MODERN

Couteau forgé. Lame crantée en acier inoxydable. Manche POM.
Forged knife. Stainless steel serrated blade. POM handle.

| L mm | U.V. | Code | Prix HT |
|------|------|--------|---------|
| 227 | 12 | 403521 | |



K2

Lame lisse en acier inoxydable. Manche acrylique.
Smooth stainless steel blade. Acrylic handle.

| Type | L mm | Ep. mm | U.V. | Code | Prix HT |
|-----------------------------|------|--------|------|--------|---------|
| manche noir / black handle | 225 | 2,5 | 6 | 060694 | |
| manche bois / wooden handle | 225 | 2,5 | 6 | 060695 | |



COUTEAUX À STEAK PREMIUM

PREMIUM STEAK KNIVES



ANGUS

Lame lisse en acier inoxydable 18.10. Manche ABS.
Smooth stainless steel 18.10 blade. ABS handle.

| L mm | U.V. | Code | Prix HT |
|------|------|--------|---------|
| 229 | 12 | 090689 | |



MONT-BLANC

Lame lisse en acier inoxydable. Manche bois.
Smooth stainless steel blade. Wooden handle.

| L mm | Ep. mm | U.V. | Code | Prix HT |
|------|--------|------|--------|---------|
| 230 | 2,5 | 6 | 060696 | |



THIERS

Couteau monobloc. Lame crantée en acier inoxydable X20Cr13 titrant au moins 13% de chrome.
Monobloc knife. Serrated blade made of stainless steel X20Cr13 containing 13% of chromium.

| L mm | U.V. | Code | Prix HT |
|------|------|--------|---------|
| 233 | 12 | 406706 | |



VIRGULE

Couteau forgé en inox 18.10. Lame dentée. Finition miroir.
Forged stainless steel 18.10 knife. Serrated knife. Mirror finish.

| L mm | U.V. | Code | Prix HT |
|------|------|--------|---------|
| 230 | 12 | 090684 | |

COUTEAUX À STEAK MEDIUM

MEDIUM STEAK KNIVES



ANGUS

Lame lisse en acier inoxydable 18.10. Manche ABS.
Smooth stainless steel 18.10 blade. ABS handle.

| L mm | U.V. | Code | Prix HT |
|------|------|--------|---------|
| 229 | 12 | 090689 | |

COUNTRY

Lame microdentée en acier inoxydable. Manche polypropylène
2 rivets traversants.
Stainless steel serrated blade. Polypropylene handle 2 through
rivets.

| L mm | Ep. mm | U.V. | Code | Prix HT |
|------|--------|------|--------|---------|
| 240 | 1,8 | 12 | 090674 | |



BAMBOU

Lame lisse en acier inoxydable. Manche en fibre de bambou.
Smooth stainless steel blade. Bamboo fibre handle.

| Type | L mm | Ep. mm | U.V. | Code | Prix HT |
|-------------------------------|------|--------|------|--------|---------|
| lame lisse / smooth blade | 230 | 14 | 12 | 060693 | |
| lame crantée / serrated blade | 230 | 14 | 12 | 060692 | |



JET

Lame microdentée en acier inoxydable. Finition lustrée.
Stainless steel serrated blade. Glossy finish.

| Type | L mm | U.V. | Code | Prix HT |
|---|------|------|--------|---------|
| finition poli miroir / mirror polish finish | 223 | 12 | 283998 | |
| finition sablée / sanded finish | 223 | 12 | 090681 | |



CHULETERO

Lame microdentée en acier inoxydable.
Stainless steel serrated blade.

| L mm | U.V. | Code | Prix HT |
|------|------|--------|---------|
| 223 | 12 | 060201 | |



COUTEAUX À STEAK BASIQUES

BASIC STEAK KNIVES



EVOLUTION

Lame microdentée en acier inoxydable.
Stainless steel serrated blade.

| L mm | U.V. | Code | Prix HT |
|------|------|--------|---------|
| 230 | 12 | 090690 | |

LAGUIOLE TRADITION

Lame microdentée en acier inoxydable trempé 15/10 finition lustré.

Hardened 15/10 stainless steel serrated blade polished finish.

| L mm | U.V. | Code | Prix HT |
|------|------|--------|---------|
| 230 | 12 | 090683 | |

COUTEAU À GRILLAGE / SERRATED KNIFE

Lame microdentée en acier inoxydable. Manche POM 3 rivets traversants.

Stainless steel serrated blade. POM handle 3 through rivets.

| L mm | U.V. | Code | Prix HT |
|------|------|--------|---------|
| 218 | 12 | 060639 | |

COUTEAU À STEAK / STEAK KNIFE

Lame microdentée en acier inoxydable. Manche polypropylène 2 rivets.

Stainless steel serrated blade. Polypropylene handle 2 rivets.

| L mm | U.V. | Code | Prix HT |
|------|------|--------|---------|
| 215 | 12 | 090708 | |

COUTEAU À STEAK / STEAK KNIFE

Lame microdentée arrondie en acier inoxydable. Manche ABS.

Rounded stainless steel micro-serrated blade. ABS handle.

| L mm | U.V. | Code | Prix HT |
|------|------|--------|---------|
| 202 | 24 | 090705 | |

COUTEAU À STEAK / STEAK KNIFE

Lame microdentée en acier inoxydable. Manche polypropylène 2 rivets.

Stainless steel serrated blade. Polypropylene handle 2 rivets.

| L mm | U.V. | Code | Prix HT |
|------|------|--------|---------|
| 210 | 12 | 090680 | |

COTALOS

Lame microdentée en acier inoxydable. Manche polypropylène.

Stainless steel serrated blade. Polypropylene handle.

| L mm | U.V. | Code | Prix HT |
|------|------|--------|---------|
| 200 | 12 | 090701 | |

ECO / ECO

Lame microdentée en acier inoxydable. Manche polypropylène.

Stainless steel serrated blade. Polypropylene handle.

| L mm | U.V. | Code | Prix HT |
|------|------|--------|---------|
| 220 | 24 | 090673 | |

COUTEAUX À PIZZA

PIZZA KNIVES



CATERI SMART

Couteau à pizza avec en acier inoxydable avec un manche en ABS. Design contemporain. Lame crantée en acier inoxydable qui permet une coupe nette de la pâte. Le bout arrondi de la lame facilite la coupe de la croûte à pizza croustillante. La lame large permet de ramener la garniture de la pizza pour une dégustation plus gourmande.

Stainless steel pizza knife with ABS handle. Contemporary design. Stainless steel serrated blade for clean pastry cutting. Rounded blade tip makes it easy to cut through crispy pizza crust. The wide blade maintains pizza toppings in place for a more gourmet experience.

| L mm | l mm | H mm | U.V. | Code | Prix HT |
|------|------|------|------|--------|---------|
| 210 | 25 | 18 | 6 | 401505 | |



COUTEAU À PIZZA / PIZZA KNIFE

Lame large, courbe et évidée pour découper facilement la pizza. Lame microdentée en acier inoxydable. Manche en polypropylène noir.

Wide, curved, and hollowed blade for easy pizza cutting. Stainless steel serrated blade. black polypropylene handle.

| L mm | U.V. | Code | Prix HT |
|------|------|--------|---------|
| 230 | 12 | 661020 | |



COUTEAU À PIZZA / PIZZA KNIFE

Lame crantée en acier inoxydable qui permet une coupe nette de la pâte. Le bout arrondi de la lame facilite la coupe de la croûte à pizza croustillante. La lame large permet de ramener la garniture de la pizza pour une dégustation plus gourmande.

Stainless steel serrated blade for clean pastry cutting. Rounded blade tip makes it easy to cut through crispy pizza crust. The wide blade maintains pizza toppings in place for a more gourmet experience.

| L mm | U.V. | Code | Prix HT |
|------|------|--------|---------|
| 210 | 12 | 401508 | |



CUILLÈRES À MOKA, AGITATEUR

MOCHA SPOON, STIRRER



LEBRUN
Couteils et Couteveries

HARMONY

Acier inoxydable 18.10. Finition miroir.
Stainless steel 18.10. Mirror finish.

| Type | L mm | Ep. mm | U.V. | Code | Prix HT |
|------------------------------|------|--------|------|--------|---------|
| cuillère à moka / moka spoon | 110 | 1,8 | 12 | 401812 | |



CHURCHILL

RAKU

Acier inoxydable 18.10. Finition poli-miroir.
Stainless steel 18.10. Mirror polish finish.

| Type | L mm | Ep. mm | U.V. | Code | Prix HT |
|------------------------------|------|--------|------|--------|---------|
| cuillère à moka / moka spoon | 110 | 2,5 | 12 | 060586 | |



MIKADO

Acier inoxydable 18.10. Finition miroir.
Stainless steel 18.10. Mirror finish.

| Type | L mm | Ep. mm | U.V. | Code | Prix HT |
|------------------------------|------|--------|------|--------|---------|
| cuillère à moka / moka spoon | 110 | 3 | 12 | 400845 | |



SUSHI PRO

Acier inoxydable 18.10.
Stainless steel 18.10.

| Type | L mm | Ep. mm | U.V. | Code | Prix HT |
|------------------------------|------|--------|------|--------|---------|
| cuillère à moka / moka spoon | 112 | 2,5 | 12 | 060004 | |



CARLTON

Acier inoxydable 18%. Finition miroir. Gamme forgée.
Stainless steel 18%. Mirror finish. Forged range.

| Type | L mm | Ep. mm | U.V. | Code | Prix HT |
|------------------------------|------|--------|------|--------|---------|
| cuillère à moka / moka spoon | 115 | 6 | 12 | 401175 | |



LEBRUN
Couteils et Couteveries

FELIX

Acier inoxydable 18%. Finition miroir.
Stainless steel 18%. Mirror finish.

| Type | L mm | Ep. mm | U.V. | Code | Prix HT |
|------------------------------|------|--------|------|--------|---------|
| cuillère à moka / moka spoon | 105 | 1,8 | 12 | 060259 | |

IN SITU

FICTION

Acier inoxydable 18%. Finition miroir.
Stainless steel 18%. Mirror finish.

| Type | L mm | Ep. mm | U.V. | Code | Prix HT |
|------------------------------|------|--------|------|--------|---------|
| cuillère à moka / moka spoon | 115 | 1,5 | 12 | 060365 | |



CASSIOPÉE

Acier inoxydable 18%. Finition standard.
Stainless steel 18%. Standard finish.

| Type | L mm | Ep. mm | U.V. | Code | Prix HT |
|------------------------------|------|--------|------|--------|---------|
| cuillère à moka / moka spoon | 110 | 2 | 12 | 402271 | |

LEBRUN
Couteils et Couteveries

OLGA

Acier inoxydable 18%. Finition standard.
Stainless steel 18%. Standard finish.

| Type | L mm | Ep. mm | U.V. | Code | Prix HT |
|--------------------------------|------|--------|------|--------|---------|
| cuillères à moka / moka spoons | 115 | 1 | 120 | 060792 | |



CUILLÈRES À MOKA, AGITATEUR

MOCHA SPOON, STIRRER



AGITATEUR/STIRRER

Acier inoxydable poli 18%. Finition miroir.
Stainless steel 18% polished. Mirror finish.

| L mm | l mm | Ep. mm | U.V. | Code | Prix HT |
|------|------|--------|------|--------|---------|
| 110 | 10 | 1,5 | 24 | 060668 | |



AGITATEUR ÉCO/ECO STIRRER

Acier inoxydable 18.00. Pour les boissons chaudes et froides. Bonne rigidité. Alternative à l'agitateur à usage unique.

Stainless steel 18.00. For hot and cold beverages. Good rigidity. Alternative to disposable stirrers.

| L mm | l mm | Ep. mm | U.V. | Code | Prix HT |
|------|------|--------|------|--------|---------|
| 130 | 7 | 0,5 | 504 | 060673 | |



CUILLÈRE À COCKTAIL/COCKTAIL MIXING SPOON

Acier inoxydable.
Stainless steel.

| L mm | U.V. | Code | Prix HT |
|------|------|--------|---------|
| 220 | 12 | 060670 | |



LEBRUN
Coutellerie & Châsserie

OLGA

Acier inoxydable 18%. Finition standard 10/10.
Stainless steel 18%. Standard finish 10/10.

| L mm | U.V. | Code | Prix HT |
|------|------|--------|---------|
| 179 | 12 | 060796 | |



CUILLÈRE À MÉLANGE/COCKTAIL MIXING SPOON

Acier inoxydable 15/10.
Stainless steel 15/10.

| L mm | U.V. | Code | Prix HT |
|------|------|--------|---------|
| 200 | 12 | 060655 | |



CUILLÈRE À GLACE/ICE CREAM SCOOP

Acier inoxydable.
Stainless steel.

| L mm | U.V. | Code | Prix HT |
|------|------|--------|---------|
| 153 | 12 | 060664 | |





VERRERIE DE TABLE

GLASSWARE

La mode du vin au verre a relancé l'intérêt porté à cet élément central des arts de la table. Vos clients apprécient l'usage d'une verrerie adaptée à chaque instant du repas ou à chaque vin. Adoptez la tendance associant un gobelet de couleur à un verre à pied au buvant fin et à la jambe élancée.

Wine glasses are in fashion again reviving interest in this central element of tableware. Your customers will appreciate having a different glass for each moment of the meal or for each type of wine. Adopt the new trend of presenting a coloured glass tumbler with a slim wine glass with a long stem.



IN SITU

| | Pages | |
|------------------------------|-----------|------------------------------|
| verres à pied | 168 - 177 | wine glasses |
| chopes et gobelets de table | 178 - 183 | tumblers |
| flûtes et coupes à champagne | 184 - 188 | champagne flutes and glasses |
| pichets, carafes, bouteilles | 189 - 195 | jugs, carafes, bottles |
| verres jaugés vin au verre | 196 - 197 | wine glasses with pour lines |
| verres à alcool | 198 - 201 | spirits glasses |
| offre pack verrerie | 202 - 203 | pack of glasses |

Verre cristallin. | Crystalline glass.



SEQUENCE

Verre cristallin. Buvant ultra fin.
Crystalline glass. Ultra-thin rim.

| C cl | Ø mm | H mm | U.V. | Code | Prix HT |
|------|------|------|------|--------|---------|
| 35 | 79 | 210 | 24 | 532045 | |
| 44 | 87 | 227 | 12 | 532049 | |
| 55 | 90 | 235 | 12 | 532058 | |

VERRES EN CRISTALLIN

CRYSTALLINE GLASSES



CABERNET VIN JEUNE

Cristallin Krysta. Buvant fin coupé à froid au laser pour un contact agréable aux lèvres lors de la dégustation. Calice biconique formant une jauge naturelle.

Krysta crystalline. Thin cold laser-cut glass rim for pleasant contact with the lips during tasting. Biconical calyx forming a natural gauge.

| C cl | Ø mm | H mm | U.V. | Code | Prix HT |
|------|------|------|------|--------|---------|
| 35 | 90 | 205 | 24 | 531034 | |
| 47 | 97 | 210 | 24 | 531036 | |
| 58 | 100 | 220 | 24 | 531039 | |



CABERNET

Cristallin Krysta. Cheminée rétrécie pour concentration des arômes. Coupe à froid, buvant fin (1,2mm) et dalle plate. Résistance mécanique optimisée. Pied à dalle plate pour éviter la rétention d'eau durant le passage au lave-verre.

Krysta crystalline. Narrowed chimney to concentrate aromas. Cold laser-cut, thin glass rim (1.2 mm) and flat base. Optimised mechanical strength. Flat base to prevent water retention when washed in a glass washer.

| Type | C cl | Ø mm | H mm | U.V. | Code | Prix HT |
|------------------|------|------|------|------|--------|---------|
| 1 tulipe / tulip | 19 | 66 | 165 | 24 | 532218 | |
| 1 tulipe / tulip | 25 | 72 | 180 | 24 | 532206 | |
| 1 tulipe / tulip | 35 | 81 | 202 | 24 | 532204 | |
| 1 tulipe / tulip | 47 | 88 | 219 | 24 | 532203 | |

| Type | C cl | Ø mm | H mm | U.V. | Code | Prix HT |
|----------------------------|------|------|------|------|--------|---------|
| 2 ballon / balloon | 35 | 91 | 182 | 24 | 532194 | |
| 3 suprême / cocktail maker | 47 | 87 | 216 | 12 | 991434 | |
| 4 flûte / flute | 16 | 70 | 225 | 24 | 532216 | |

Cristallin. | Crystalline.



Cristallin. Buvant fin taillé à froid au laser pour une sensation agréable aux lèvres.
Crystalline. Thin cold laser cut glass rim for a pleasant sensation on the lips.

| Type | C cl | Ø mm | H mm | U.V. | Code | Prix HT |
|------------------------------|------|------|------|------|--------|---------|
| 1 gobelet / tumbler | 38 | 84 | 100 | 24 | 031750 | |
| 2 vin jaugé / wine pour line | 19 | 67 | 160 | 24 | 031752 | |
| 3 vin / wine | 35 | 83 | 205 | 24 | 031754 | |
| 1 vin / wine | 44 | 87 | 216 | 24 | 031755 | |
| 1 vin / wine | 55 | 95 | 230 | 24 | 031756 | |
| 4 flûte / flute | 23 | 62 | 235 | 24 | 031759 | |

VERRES EN CRISTALLIN

CRYSTALLINE GLASSES



1.

2.



SUBLYM

Cristallin Krysta. Buvant fin (1,2mm) taillé au laser pour un contact agréable lors de la dégustation. Résistance mécanique optimisée. Jambe étirée et renforcée.
 Krysta crystalline. Thin laser-cut glass rim (1.2 mm) for pleasant contact during tasting. Optimised mechanical strength. Reinforced long stem.

| Type | C cl | Ø mm | H mm | U.V. | Code | Prix HT |
|-----------------|------|------|------|------|--------|---------|
| 1 vin / wine | 25 | 72 | 207 | 24 | 532024 | |
| 1 vin / wine | 35 | 80 | 230 | 24 | 532021 | |
| 1 vin / wine | 45 | 87 | 250 | 12 | 532020 | |
| 1 vin / wine | 55 | 58 | 260 | 12 | 991541 | |
| 2 flûte / flute | 21 | 65 | 240 | 24 | 532026 | |



1.



5.



2.



3.



6.



7.



OPEN-UP

Cristallin Krysta. Paraison refermée pour une concentration optimale des arômes. Forme angulaire libérant les molécules d'arômes. Buvant fin (0,9mm).
 Krysta crystalline. Narrowed parison to optimally concentrate aromas. Angular shape releasing aroma molecules. Thin glass rim (0.9 mm).

| Type | C cl | Ø mm | H mm | U.V. | Code | Prix HT |
|-------------------------------|------|------|------|------|--------|---------|
| 1 gobelet bas / short tumbler | 38 | 93 | 94 | 24 | 530116 | |
| 1 gobelet haut / tall tumbler | 35 | 77 | 118 | 24 | 530114 | |
| 3 whisky / whisky | 30 | 99 | 86 | 24 | 991572 | |
| 4 vin / wine | 37 | 96 | 211 | 24 | 530104 | |
| 4 vin / wine | 47 | 103 | 226 | 24 | 530102 | |
| 4 vin / wine | 55 | 107 | 233 | 24 | 530100 | |
| 5 flûte / flute | 20 | 74 | 234 | 24 | 183725 | |
| 6 dégustation / tasting | 32 | 87 | 180 | 24 | 530108 | |
| 7 universel / multi-purpose | 40 | 90 | 231 | 24 | 530112 | |



4.

VERRES EN CRISTALLIN

CRYSTALLINE GLASSES



NEXO

Verre cristallin.
Crystalline glass.

| Type | C cl | Ø mm | H mm | U.V. | Code | Prix HT |
|------------------------|------|------|------|------|--------|---------|
| gobelet / tumbler | 36 | 65 | 95 | 12 | 532374 | |
| vin blanc / white wine | 38 | 82,5 | 200 | 24 | 532372 | |
| vin rouge / red wine | 45 | 87,5 | 209 | 24 | 532370 | |



SENSATION EXALT

Cristallin Krysta. Buvant fin (1,2mm), jambe étirée et cuvette plate.
Krysta crystalline. Thin glass rim (1.2 mm), long stem and flat base.

| Type | C cl | Ø mm | H mm | U.V. | Code | Prix HT |
|-----------------|------|------|------|------|--------|---------|
| 1 vin / wine | 20 | 70 | 180 | 24 | 532581 | |
| 1 vin / wine | 24 | 74 | 185 | 24 | 532580 | |
| 2 eau / water | 31 | 80 | 195 | 24 | 532579 | |
| 2 eau / water | 41 | 86 | 205 | 24 | 532578 | |
| 3 flûte / flute | 19 | 58 | 210 | 24 | 532582 | |

En cristallin. | Crystalline.

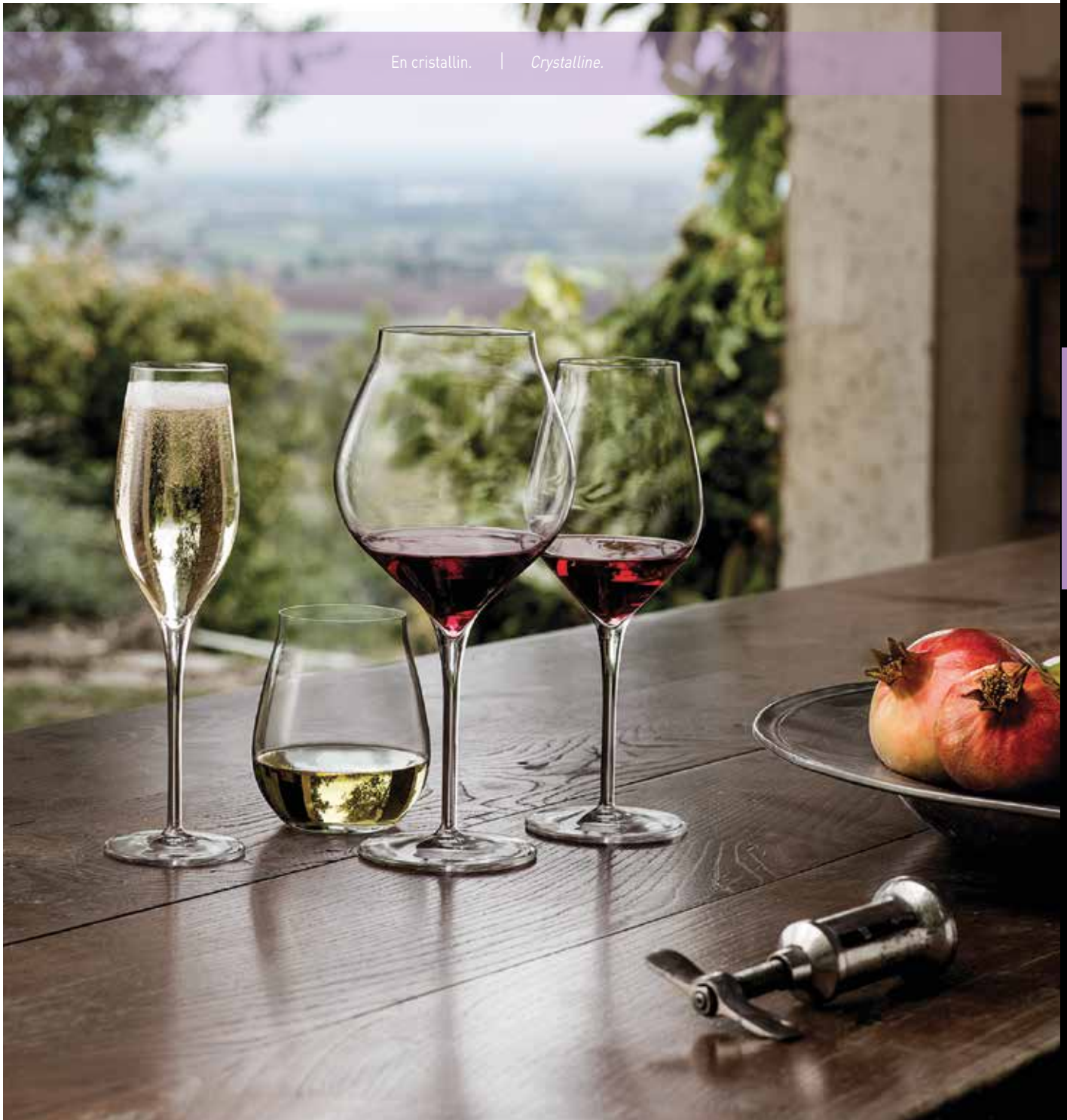

| Type | Ø mm | H mm | Poids g | U.V. | Code | Prix HT |
|---------------------|------|------|---------|------|--------|---------|
| 1 vin / wine | 93 | 242 | 200 | 24 | 991868 | |
| 1 vin / wine | 81 | 215 | 150 | 24 | 991869 | |
| 1 vin / wine | 87 | 230 | 170 | 24 | 991870 | |
| 2 flûte / flute | 67 | 230 | 125 | 24 | 991871 | |
| 3 gobelet / tumbler | 88 | 105 | 155 | 24 | 991872 | |



VERRES EN SODOCALCIQUE

SODA-LIME GLASSES



MAGNIFIQUE

Verre sodocalcique.
Soda-lime glass.

| Type | C cl | Ø mm | H mm | U.V. | Code | Prix HT |
|------------|------|------|------|------|--------|---------|
| vin / wine | 35 | 90 | 210 | 24 | 532153 | |
| vin / wine | 45 | 97 | 228 | 24 | 532151 | |



NEW



BALLON

Verre sodocalcique.
Soda-lime glass.

| Type | Ø mm | H mm | Poids g | U.V. | Code | Prix HT |
|---------------------------|------|------|---------|------|--------|---------|
| verre à pied / wine glass | 84 | 138 | 140 | 1 | 532244 | |
| verre à pied / wine glass | 77 | 130 | 120 | 1 | 532242 | |



1.

2.

3.



ELEGANCE

Verre sodocalcique.
Soda-lime glass.

| Type | C cl | Ø mm | H mm | U.V. | Code | Prix HT |
|---------------------|------|------|------|------|--------|---------|
| 1 gobelet / tumbler | 17 | 64 | 85 | 48 | 401076 | |
| 1 porto / port | 12 | 59 | 134 | 48 | 532288 | |
| 2 vin / wine | 14,5 | 62 | 142 | 48 | 532286 | |
| 2 vin / wine | 19 | 68 | 151 | 48 | 532284 | |
| 2 eau / water | 24,5 | 74 | 166 | 48 | 532282 | |
| 3 flûte / flute | 10 | 47 | 158 | 48 | 532290 | |
| 3 flûte / flute | 13 | 47 | 178 | 48 | 530092 | |
| 3 flûte / flute | 17 | 55 | 175 | 48 | 532294 | |



1.

2.

3.



SAVOIE

Verre sodocalcique.
Soda-lime glass.

| Type | C cl | Ø mm | H mm | U.V. | Code | Prix HT |
|-------------------------|------|------|------|------|--------|---------|
| 1 vin / wine | 14,5 | 64 | 134 | 48 | 532329 | |
| 1 vin / wine | 19 | 68 | 140 | 48 | 532327 | |
| 1 eau / water | 24,5 | 74 | 152 | 48 | 532325 | |
| 2 grand vin / fine wine | 35 | 84 | 184 | 48 | 530925 | |
| 3 flûte / flute | 17 | 54 | 169 | 48 | 532333 | |

VERRES EN SODOCALCIQUE

SODA-LIME GLASSES



ARCOROC 

VINA JULIETTE

Verre sodocalcique.
Soda-lime glass.

| Type | C cl | Ø mm | H mm | U.V. | Code | Prix HT |
|-------------------------------|------|------|------|------|--------|---------|
| 1 gobelet bas / short tumbler | 35 | 94 | 83 | 24 | 991752 | |
| 2 gobelet haut / tall tumbler | 40 | 87 | 110 | 24 | 991668 | |
| 3 vin / wine | 30 | 78 | 188 | 24 | 991669 | |
| 3 vin / wine | 40 | 86 | 206 | 24 | 991670 | |
| 3 vin / wine | 50 | 92 | 217 | 24 | 991671 | |



ARCOROC 

LINÉAL

Verre trempé.
Tempered glass.

| Type | C cl | Ø mm | H mm | U.V. | Code | Prix HT |
|-------------|------|------|------|------|--------|---------|
| vin / wine | 19 | 70 | 164 | 24 | 552066 | |
| vin / wine | 25 | 76 | 174 | 24 | 532064 | |
| eau / water | 31 | 82 | 196 | 24 | 532062 | |

ARCOROC 

DOMAINE

Verre trempé.
Tempered glass.

| Type | C cl | Ø mm | H mm | U.V. | Code | Prix HT |
|----------------------------|------|------|------|------|--------|---------|
| vin / wine | 27 | 76 | 182 | 24 | 532152 | |
| vin jaugé / wine pour line | 27 | 76 | 182 | 6 | 991739 | |
| vin / wine | 37 | 83 | 202 | 24 | 532150 | |
| vin / wine | 47 | 90 | 220 | 12 | 991583 | |



VERRES TREMPÉS

TEMPERED GLASSES



COLOSSEO

Verre trempé. Cuvette plate, limite rétention d'eau. Parfaite résistance aux chocs thermiques et mécaniques.

Tempered glass. Flat base, limits water retention. Shock-resistant and thermal shock resistant.

| Type | C cl | Ø mm | U.V. | Code | Prix HT |
|-------------|------|------|------|--------|---------|
| vin / wine | 22 | 74 | 24 | 532322 | |
| eau / water | 28 | 82 | 24 | 532328 | |



PRINCESA

Verre trempé.
Tempered glass.

| Type | C cl | Ø mm | H mm | U.V. | Code | Prix HT |
|-----------------------------|------|------|------|------|--------|---------|
| gobelet haut / tall tumbler | 17,5 | 64 | 85 | 48 | 401717 | |



NORMANDIE

Verre trempé.
Tempered glass.

| Type | C cl | Ø mm | H mm | U.V. | Code | Prix HT |
|---------------|------|------|------|------|--------|---------|
| vin / wine | 16 | 67 | 146 | 48 | 532057 | |
| eau / water | 24,5 | 74 | 162 | 48 | 532055 | |
| flûte / flute | 14 | 54 | 174 | 48 | 532061 | |



ELISA

Verre trempé.
Tempered glass.

| Type | C cl | Ø mm | H mm | U.V. | Code | Prix HT |
|-------------------|------|------|------|------|--------|---------|
| gobelet / tumbler | 23 | 73 | 82 | 24 | 531227 | |
| vin / wine | 23 | 72 | 176 | 6 | 532012 | |



AMELIA

Verre trempé. Parfaite résistance aux chocs thermiques et mécaniques.

Tempered glass. Shock-resistant and thermal shock resistant.

| Type | C cl | Ø mm | H mm | U.V. | Code | Prix HT |
|-------------|------|------|------|------|--------|---------|
| vin / wine | 16 | 60 | 100 | 12 | 532000 | |
| vin / wine | 19 | 64 | 106 | 12 | 532002 | |
| eau / water | 25 | 79 | 116 | 12 | 530004 | |



NEW KALIX

Verre trempé. Parfaite résistance aux chocs thermiques et mécaniques.

Tempered glass. Shock-resistant and thermal shock resistant.

| Type | C cl | Ø mm | H mm | U.V. | Code | Prix HT |
|-------------------------------|------|------|------|------|--------|---------|
| 1 gobelet bas / short tumbler | 30 | 82 | 85 | 12 | 532189 | |
| 1 gobelet bas / short tumbler | 38 | 89 | 92 | 12 | 532191 | |
| 2 gobelet haut / tall tumbler | 40 | 76 | 131 | 12 | 404139 | |
| 3 vin / wine | 22 | 72,5 | 169 | 12 | 532186 | |
| 4 eau / water | 34 | 66 | 189 | 12 | 532184 | |

VERRES EN SODOCALCIQUE

SODA-LIME GLASSES



NEW



OUÉSSANT

Verre sodocalcique. Solidité du verre pressé mécanique.
Soda-lime glass. Strength of mechanical pressed glass.



| Type | Ø mm | H mm | Poids g | U.V. | Code | Prix HT |
|---------------------------|------|------|---------|------|--------|---------|
| verre à pied / wine glass | 80 | 121 | 350 | 6 | 532157 | |
| gobelet / tumbler | 61 | 61 | 140 | 6 | 991523 | |



NEW



ARÔME

En TRITAN, matière plastique haut de gamme. Incassable. Belle transparence. Résistance aux températures. Idéal pour le bord de piscine, discothèques, événements festifs.
In TRITAN, top of the range plastic. Unbreakable. Very clear. Temperature resistant. Ideal for the poolside, discos, and festive events.

| Ø mm | H mm | Poids g | U.V. | Code | Prix HT |
|------|------|---------|------|--------|---------|
| 60 | 214 | 74 | 1 | 710421 | |



NEW



FLORIAN

Verre sodocalcique. Pied du verre teinté masse bleu.
Soda-lime glass. Blue bulk-dyed glass base.

| Type | C cl | Ø mm | H mm | Poids g | U.V. | Code | Prix HT |
|-----------------------------|------|------|------|---------|------|--------|---------|
| verre à pied / wine glass | | 72 | 198 | 245 | 24 | 532084 | |
| gobelet haut / tall tumbler | 43 | 73 | 141 | 270 | 24 | 532085 | |
| gobelet bas / short tumbler | | 78 | 113 | 230 | 24 | 532086 | |



NEW



ÉLÉGANCE

En TRITAN, matière plastique haut de gamme. Incassable. Belle transparence. Résistance aux températures. Idéal pour le bord de piscine, discothèques, événements festifs.
In TRITAN, top of the range plastic. Unbreakable. Very clear. Temperature resistant. Ideal for the poolside, discos, and festive events.

| Ø mm | H mm | Poids g | U.V. | Code | Prix HT |
|------|------|---------|------|--------|---------|
| 60 | 214 | 75 | 1 | 710419 | |



CHOPES ET GOBELETS CLASSIQUES

CLASSIC TUMBLERS



SALTO

Verre sodocalcique.
Soda-lime glass.

| Type | C cl | Ø mm | H mm | U.V. | Code | Prix HT |
|------------------------------|------|------|------|------|--------|---------|
| bas transparent / low clear | 32 | 90 | 84 | 48 | 532208 | |
| bas bleu / low blue | 32 | 90 | 84 | 24 | 531122 | |
| bas gris / low grey | 32 | 90 | 84 | 24 | 531196 | |
| haut transparent / clear top | 35 | 76 | 121 | 24 | 532209 | |



PRIMARY

Cristallin Krysta. Forme galbée et buvant fin. Extra-résistant, résiste aux chocs et lavages intensifs.

Krysta crystalline. Rounded shape and thin glass rim. High resistance, impact resistant and withstands intensive washing.

| C cl | Ø mm | H mm | U.V. | Code | Prix HT |
|------|------|------|------|--------|---------|
| 27 | 73 | 93 | 24 | 532023 | |
| 36 | 81 | 100 | 24 | 532022 | |



Cristallin Krysta. Extra-résistant, résiste aux chocs et lavages intensifs. Buvant fin.

Krysta crystalline. High resistance, impact resistant and withstands intensive washing. Thin glass rim.



| Type | C cl | Ø mm | H mm | U.V. | Code | Prix HT |
|-----------------------------|------|------|------|------|--------|---------|
| gobelet bas / short tumbler | 35 | 94 | 80 | 24 | 531169 | |
| gobelet haut / tall tumbler | 38 | 88 | 110 | 24 | 970315 | |

CHOPES ET GOBELETS CLASSIQUES

CLASSIC TUMBLERS



MALEA

Verre sodocalcique.
Soda-lime glass.

| C cl | Ø mm | H mm | U.V. | Code | Prix HT |
|------|------|------|------|--------|---------|
| 30 | 77 | 105 | 24 | 530034 | |
| 35 | 76 | 126 | 6 | 532319 | |



ÀÉRÉ

Verre sodocalcique. Cylindre et fond fin.
Soda-lime glass. Cylinder and thin bottom.

| C cl | Ø mm | H mm | U.V. | Code | Prix HT |
|------|------|------|------|--------|---------|
| 28 | 74 | 88 | 12 | 532977 | |



KALEIDO

Verre sodocalcique. Effet martelé.
Soda-lime glass. Hammered effect.

| Type | C cl | Ø mm | H mm | U.V. | Code | Prix HT |
|-----------------------------|------|------|------|------|--------|---------|
| gobelet bas / short tumbler | 24 | 81 | 85 | 6 | 531240 | |
| gobelet haut / tall tumbler | 36,5 | 78 | 143 | 6 | 531241 | |



DIAMOND

Verre sodocalcique. Effet martelé.
Soda-lime glass. Hammered effect.

| Type | C cl | Ø mm | H mm | U.V. | Code | Prix HT |
|--------------------------------|------|------|------|------|--------|---------|
| 1 bas transparent / low clear | 30,5 | 84 | 93 | 6 | 403053 | |
| 2 bas bleu / low blue | 30 | 84 | 93 | 6 | 531232 | |
| 3 bas violet / low purple | 30 | 84 | 93 | 6 | 531234 | |
| 4 haut transparent / clear top | 47 | 85 | 144 | 6 | 531238 | |



LINE

Verre sodocalcique. Résiste aux lavages intensifs.
Soda-lime glass. Resists intensive washing.

| Type | C cl | Ø mm | H mm | U.V. | Code | Prix HT |
|--------------------------------|------|------|------|------|--------|---------|
| 1 bas transparent / low clear | 29 | 85 | 85 | 6 | 532037 | |
| 2 bas bleu / low blue | 29 | 85 | 85 | 6 | 532032 | |
| 3 bas rose / low pink | 29 | 85 | 85 | 6 | 532035 | |
| 4 haut transparent / clear top | 39 | 84,5 | 120 | 6 | 532030 | |

CHOPES ET GOBELETS INCASSABLES

UNBREAKABLE TUMBLERS



ARÔME

En TRITAN, matière plastique haut de gamme. Incassable. Belle transparence. Résistance aux températures. Idéal pour le bord de piscine, discothèques, événements festifs.

In TRITAN, top of the range plastic. Unbreakable. Very clear. Temperature resistant. Ideal for the poolside, discos, and festive events.

| C cl | Ø mm | H mm | Poids g | U.V. | Code | Prix HT |
|------|------|------|---------|------|--------|---------|
| 36 | 65 | 99 | 48 | 1 | 710422 | |



ELÉGANCE

En TRITAN, matière plastique haut de gamme. Incassable. Belle transparence. Résistance aux températures. Idéal pour le bord de piscine, discothèques, événements festifs.

In TRITAN, top of the range plastic. Unbreakable. Very clear. Temperature resistant. Ideal for the poolside, discos, and festive events.

| C cl | Ø mm | H mm | Poids g | U.V. | Code | Prix HT |
|------|------|------|---------|------|--------|---------|
| 36 | 65 | 100 | 48 | 1 | 710420 | |



NEW

ÉTÉ

En SAN. Incassable. Belle transparence. Résistance aux températures. Idéal pour le bord de piscine, discothèques, événements festifs.

SAN. Unbreakable. Very clear. Temperature resistant. Ideal for the poolside, discos, and festive events.

| C cl | Ø mm | H mm | Poids g | U.V. | Code | Prix HT |
|------|------|------|---------|------|--------|---------|
| 33 | 85 | 101 | 64 | 1 | 710424 | |



NEW



SUBLIME

Cristallin.
Crystalline.

| Type | Ø mm | H mm | Poids g | U.V. | Code | Prix HT |
|-----------------------------|------|------|---------|------|--------|---------|
| gobelet bas / short tumbler | 84 | 100 | 190 | 24 | 532544 | |
| gobelet haut / tall tumbler | 72 | 133 | 175 | 24 | 532546 | |



CHOPES ET GOBELETS TREMPÉS

TEMPERED GLASS TUMBLERS



PRISME

Verre trempé.
Tempered glass.

| C cl | Ø mm | H mm | U.V. | Code | Prix HT |
|------|------|------|------|--------|---------|
| 17 | 75 | 80 | 48 | 530039 | |
| 22 | 79 | 85 | 48 | 530040 | |
| 27,5 | 86,5 | 92 | 48 | 530041 | |
| 33 | 80 | 125 | 48 | 530043 | |



GOBELET

Copolyester. Granité au buvant.
Copolyester. Textured rim.

| Type | C cl | Ø mm | H mm | U.V. | Code | Prix HT |
|-----------------------|------|------|------|------|--------|---------|
| transparent / clear | 16 | 62 | 89 | 1 | 663122 | |
| bleu / blue | 16 | 89 | 89 | 1 | 663132 | |
| framboise / raspberry | 16 | 62 | 89 | 1 | 663152 | |
| lime / lime | 16 | 62 | 89 | 1 | 663162 | |
| mandarine / mandarine | 16 | 89 | 89 | 1 | 663172 | |
| transparent / clear | 25 | 70 | 103 | 1 | 663123 | |
| framboise / raspberry | 25 | 70 | 103 | 1 | 663153 | |
| lime / lime | 25 | 70 | 103 | 1 | 663163 | |
| mandarine / mandarine | 25 | 103 | 103 | 1 | 663173 | |



BODEGA

Verre trempé. Parfaite résistance aux chocs thermiques et mécaniques.
Tempered glass. Shock-resistant and thermal shock resistant.

| Type | C cl | Ø mm | H mm | U.V. | Code | Prix HT |
|---------------------|------|------|------|------|--------|---------|
| standard / standard | 20 | 81 | 55 | 12 | 531205 | |
| medium / medium | 37 | 85 | 90 | 12 | 531207 | |
| max / max | 50 | 87 | 120 | 12 | 531209 | |



PICARDIE

Verre trempé.
Tempered glass.



| Type | C cl | Ø mm | H mm | U.V. | Code | Prix HT |
|---------------------|------|------|------|------|--------|---------|
| transparent / clear | 9 | 65 | 67 | 144 | 531125 | |
| transparent / clear | 16 | 75 | 78 | 72 | 531129 | |
| transparent / clear | 20 | 80 | 85 | 72 | 190523 | |
| transparent / clear | 25 | 87 | 90 | 72 | 403445 | |
| gris / grey | 25 | 85 | 90 | 72 | 408735 | |
| transparent / clear | 31 | 90 | 95 | 48 | 191465 | |
| transparent / clear | 36 | 90 | 125 | 48 | 403444 | |
| transparent / clear | 50 | 95 | 145 | 24 | 287858 | |

CHOPES ET GOBELETS TREMPÉS

TEMPERED GLASS TUMBLERS



OXYGEN

Verre trempé.
Tempered glass.

| Type | C cl | Ø mm | H mm | U.V. | Code | Prix HT |
|-------------------|------|------|------|------|--------|---------|
| gobelet / tumbler | 16 | 68 | 81 | 6 | 533800 | |



CAMPUS

Verre trempé.
Tempered glass.

| Type | C cl | Ø mm | H mm | U.V. | Code | Prix HT |
|-------------------|------|------|------|------|--------|---------|
| gobelet / tumbler | 18 | 56 | 88 | 48 | 531151 | |
| gobelet / tumbler | 22 | 65 | 97 | 48 | 531152 | |



GIGOGNE

Verre trempé.
Tempered glass.

| Type | C cl | Ø mm | H mm | U.V. | Code | Prix HT |
|-------------------|------|------|------|------|--------|---------|
| gobelet / tumbler | 9 | 58 | 60 | 6 | 531115 | |
| gobelet / tumbler | 16 | 70 | 69 | 6 | 531117 | |



EMPILABLE

Verre trempé.
Tempered glass.

| Type | C cl | Ø mm | H mm | U.V. | Code | Prix HT |
|-------------------|------|------|------|------|--------|---------|
| gobelet / tumbler | 16 | 66 | 79 | 6 | 531139 | |
| gobelet / tumbler | 20 | 71 | 87 | 6 | 531137 | |



LOLA

Verre trempé.
Tempered glass.

| Type | C cl | Ø mm | H mm | U.V. | Code | Prix HT |
|-------------------|------|------|------|------|--------|---------|
| gobelet / tumbler | 16 | 70 | 71 | 6 | 531141 | |
| gobelet / tumbler | 20 | 75 | 80 | 6 | 531142 | |



FORUM

Verre trempé.
Tempered glass.

| Type | C cl | Ø mm | H mm | U.V. | Code | Prix HT |
|-------------------|------|------|------|------|--------|---------|
| gobelet / tumbler | 16 | 72 | 65 | 6 | 531175 | |



HABANA

Verre trempé.
Tempered glass.

| C cl | Ø mm | H mm | U.V. | Code | Prix HT |
|------|------|------|------|--------|---------|
| 17 | 70 | 75 | 12 | 030709 | |
| 22 | 77 | 82 | 12 | 030711 | |



NORVÈGE

Verre trempé.
Tempered glass.

| Type | C cl | Ø mm | H mm | U.V. | Code | Prix HT |
|------------------------|------|------|------|------|--------|---------|
| lot de 12 / pack of 12 | 16 | 66 | 82 | 6 | 991384 | |
| gobelet / tumbler | 20 | 71 | 87 | 6 | 531172 | |



FLÛTES MODERNES

MODERN CHAMPAGNE FLUTES



EXALTATION

Verre cristallin. Un traitement laser inédit sur la paraison pour développer l'effervescence.
Crystalline glass. An unprecedented laser treatment on the bowl to develop effervescence.

| C cl | Ø mm | H mm | Poids g | U.V. | Code | Prix HT |
|------|------|------|---------|------|--------|---------|
| 30 | 78 | 211 | 150 | 24 | 532583 | |



BRIO

Verre sodocalcique. Buvant fin et profil étiré. Fond dépoli, meilleure effervescence.
Soda-lime glass. Thin glass rim and elongated flute. Frosted bottom for better effervescence.

| C cl | Ø mm | H mm | U.V. | Code | Prix HT |
|------|------|------|------|--------|---------|
| 9,5 | 56 | 171 | 24 | 991045 | |
| 16 | 65 | 198 | 24 | 991139 | |



WEST LOOP

Verre sodocalcique.
Soda-lime glass.

| Ø mm | H mm | Poids g | U.V. | Code | Prix HT |
|------|------|---------|------|--------|---------|
| 52,5 | 206 | 255 | 12 | 532924 | |



SYMETRIE

Verre cristallin. Buvant fin.
Crystalline glass. Thin glass rim.

| Ø mm | H mm | Poids g | U.V. | Code | Prix HT |
|------|------|---------|------|--------|---------|
| 55 | 198 | 132 | 24 | 031758 | |



ELECTRA

Cristallin alliant un éclat supérieur et une parfaite transparence. Idéal pour la dégustation. Buvant fin taillé à froid au laser pour un contact agréable aux lèvres lors de la dégustation. Jambe étirée monobloc sans marque de couture et plus résistante. Pied à dalle plate pour éviter la rétention d'eau durant le lavage.

Crystalline combining superior shine and perfect transparency. Ideal for tasting events. Thin cold laser-cut glass rim for pleasant contact with the lips during tasting. Monobloc long stem without any seams and more resistant. Flat base to prevent water retention when washing up.

| Type | C cl | Ø mm | H mm | U.V. | Code | Prix HT |
|---------------|------|------|------|------|--------|---------|
| flûte / flute | 23 | 62 | 235 | 24 | 031759 | |



OPEN-UP

Cristallin Krysta. Paraison refermée pour une concentration optimale des arômes. Forme angulaire libérant les molécules d'arômes. Buvant fin (0,9mm), jambe étirée et dalle plate. Krysta crystalline. Narrowed parison to optimally concentrate aromas. Angular shape releasing aroma molecules. Thin glass rim (0.9 mm), long stem and flat base.

| Type | C cl | Ø mm | H mm | U.V. | Code | Prix HT |
|---------------|------|------|------|------|--------|---------|
| flûte / flute | 20 | 74 | 234 | 24 | 183725 | |

COUPES, CASCADE À CHAMPAGNE ET ACCESSOIRE
CHAMPAGNE GLASSES, TOWER, AND ACCESSORIES

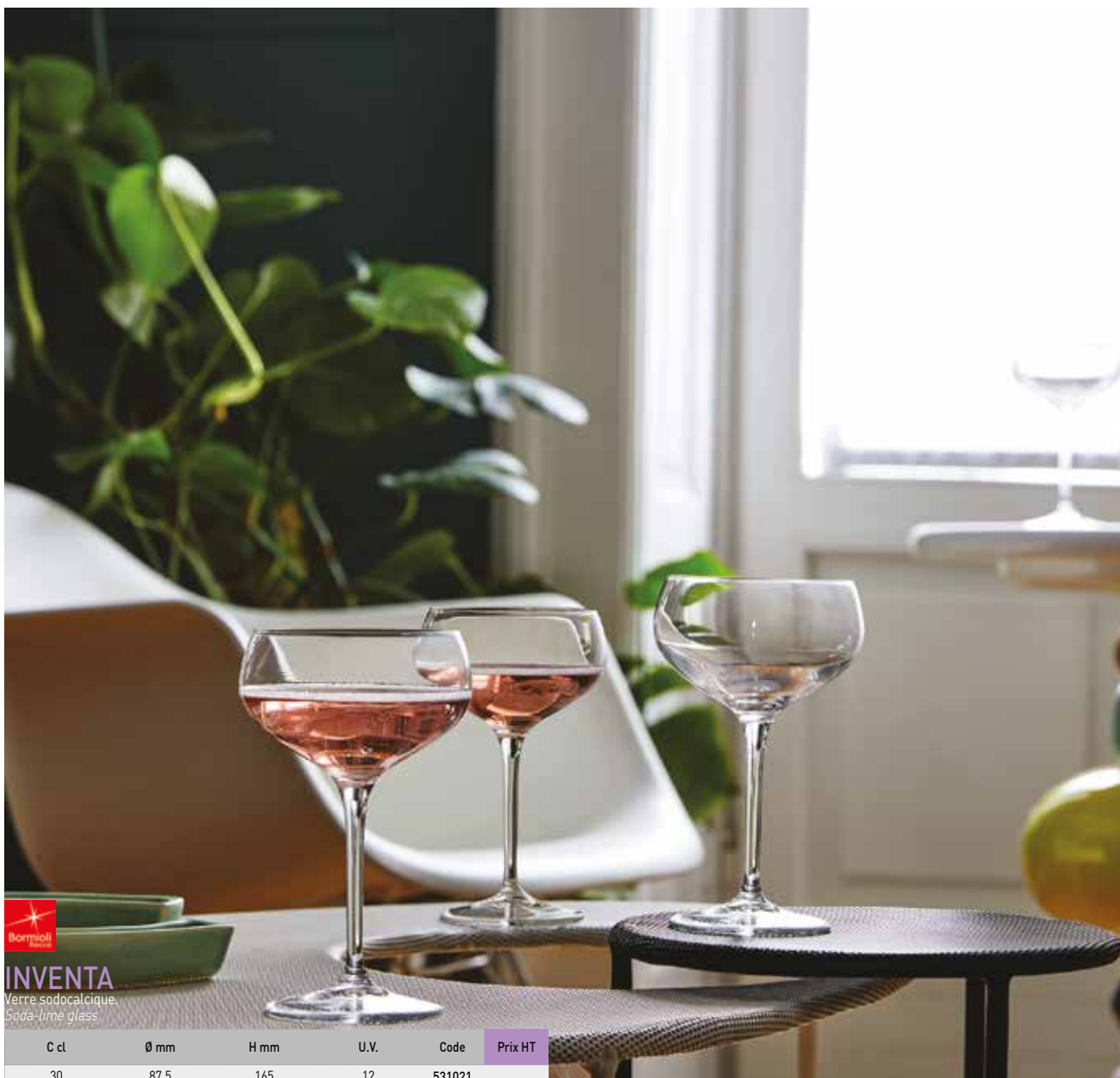

INVENTA
 Verre sodocalcique.
 Soda-lime glass.

| C cl | Ø mm | H mm | U.V. | Code | Prix HT |
|------|------|------|------|--------|---------|
| 30 | 87,5 | 165 | 12 | 531021 | |



CALYPSO
 Verre sodocalcique.
 Soda-lime glass.

| C cl | Ø mm | H mm | U.V. | Code | Prix HT |
|------|------|------|------|--------|---------|
| 11,5 | 60 | 159 | 6 | 030855 | |



REIMS
 Verre sodocalcique.
 Soda-lime glass.

| C cl | Ø mm | H mm | U.V. | Code | Prix HT |
|------|------|------|------|--------|---------|
| 14,5 | 60 | 156 | 12 | 531025 | |



FLÛTES CLASSIQUES

CLASSIC CHAMPAGNE FLUTES



SUBLYM

Cristallin Krysta. Buvant fin (1,2mm) taillé laser, jambe résistante haute. Résistance mécanique optimisée.
Krysta crystalline. Thin laser-cut glass rim (1.2 mm), sturdy stem. Optimised mechanical strength.

| Type | C cl | Ø mm | H mm | U.V. | Code | Prix HT |
|---------------|------|------|------|------|--------|---------|
| flûte / flute | 21 | 65 | 240 | 24 | 532026 | |



SENSATION EXALT

Cristallin Krysta. Buvant fin (1,2mm), jambe étirée et cuvette plate.
Krysta crystalline. Thin glass rim (1.2 mm), long stem and flat base.

| Type | C cl | Ø mm | H mm | U.V. | Code | Prix HT |
|---------------|------|------|------|------|--------|---------|
| flûte / flute | 19 | 58 | 210 | 24 | 532582 | |



CABERNET

Cristallin Krysta. Cheminée rétrécie pour concentration des arômes. Coupe à froid, buvant fin (1,2mm) et dalle plate. Résistance mécanique optimisée.
Krysta crystalline. Narrowed chimney to concentrate aromas. Cold laser-cut, thin glass rim (1.2 mm) and flat base. Optimised mechanical strength.

| Type | C cl | Ø mm | H mm | U.V. | Code | Prix HT |
|---------------|------|------|------|------|--------|---------|
| flûte / flute | 16 | 70 | 225 | 24 | 532216 | |



NORMANDIE

Verre trempé.
Tempered glass.

| Type | C cl | Ø mm | H mm | U.V. | Code | Prix HT |
|---------------|------|------|------|------|--------|---------|
| flûte / flute | 14 | 54 | 174 | 48 | 532061 | |



SAVOIE

Verre sodocalcique.
Soda-lime glass.

| Type | C cl | Ø mm | H mm | U.V. | Code | Prix HT |
|---------------|------|------|------|------|--------|---------|
| flûte / flute | 17 | 54 | 169 | 48 | 532333 | |



ELEGANCE

Verre sodocalcique.
Soda-lime glass.

| Type | C cl | Ø mm | H mm | U.V. | Code | Prix HT |
|---------------|------|------|------|------|--------|---------|
| flûte / flute | 10 | 47 | 158 | 48 | 532290 | |
| flûte / flute | 13 | 47 | 178 | 48 | 530092 | |
| flûte / flute | 17 | 55 | 175 | 48 | 532294 | |

FLÔTES INCASSABLES

UNBREAKABLE CHAMPAGNE FLUTES



NEW

NAPOLI

En TRITAN, matière plastique haut de gamme. Incassable. Belle transparence. Résistance aux températures. Idéal pour le bord de piscine, discothèques, événements festifs.
In TRITAN, top of the range plastic. Unbreakable. Very clear. Temperature resistant. Ideal for the poolside, discos, and festive events.

| C cl | Ø mm | H mm | Poids g | U.V. | Code | Prix HT |
|------|------|------|---------|------|--------|---------|
| 12 | 55 | 217 | 55 | 1 | 706322 | |



NEW

VENICE

En TRITAN, matière plastique haut de gamme. Incassable. Belle transparence. Résistance aux températures. Idéal pour le bord de piscine, discothèques, événements festifs.
In TRITAN, top of the range plastic. Unbreakable. Very clear. Temperature resistant. Ideal for the poolside, discos, and festive events.

| C cl | Ø mm | H mm | Poids g | U.V. | Code | Prix HT |
|------|------|------|---------|------|--------|---------|
| 12 | 47 | 192 | 43 | 1 | 706320 | |



NEW

ROMA

En SAN. Incassable. Belle transparence. Résistance aux températures. Idéal pour le bord de piscine, discothèques, événements festifs.
SAN. Unbreakable. Very clear. Temperature resistant. Ideal for the poolside, discos, and festive events.

| C cl | Ø mm | H mm | Poids g | U.V. | Code | Prix HT |
|------|------|------|---------|------|--------|---------|
| 12 | 53 | 196 | 77 | 1 | 706321 | |



COUPES, CASCADE À CHAMPAGNE ET ACCESSOIRE

CHAMPAGNE GLASSES, TOWER, AND ACCESSORIES



ODS

SPECIALS

Verre sodocalcique.
Soda-lime glass.

| C cl | Ø mm | H mm | U.V. | Code | Prix HT |
|------|------|------|------|--------|---------|
| 24 | 93 | 150 | 6 | 991174 | |



CASCADE À CHAMPAGNE

Idéale pour stabiliser 75 flûtes en cascade. Plateau de base PS cristal. 5 disques PMMA. Nettoyage à l'eau chaude avec produits dégraissants.

Ideal for stabilising 75 flutes in a tower. PS crystal base plate. 5 PMMA discs. Clean with hot water and degreasing products.

| C cl | Ø mm | H mm | U.V. | Code | Prix HT |
|------|------|------|------|--------|---------|
| 470 | 500 | 35 | 1 | 020321 | |

PICHETS

JUGS



| Type | C cl | Ø mm | H mm | U.V. | Code | Prix HT |
|---------------------|------|------|------|------|--------|---------|
| transparent / clear | 100 | 120 | 168 | 6 | 663007 | |
| transparent / clear | 150 | 130 | 192 | 6 | 663008 | |



| Type | C cl | Ø mm | H mm | U.V. | Code | Prix HT |
|-----------------------|------|------|------|------|--------|---------|
| azur / azure | 100 | 120 | 168 | 6 | 663100 | |
| azur / azure | 150 | 130 | 192 | 6 | 663104 | |
| lime / lime | 100 | 120 | 168 | 6 | 663101 | |
| lime / lime | 150 | 130 | 192 | 6 | 663105 | |
| mandarine / mandarine | 100 | 120 | 168 | 6 | 663102 | |
| mandarine / mandarine | 150 | 130 | 192 | 6 | 663106 | |
| litchi / lychee | 100 | 120 | 168 | 6 | 663103 | |
| litchi / lychee | 150 | 130 | 192 | 6 | 663107 | |



Pichet

Copolyester. Respecter les doses de lessive.

Copolyester. Respect detergent doses.



Buvant optimisé et poignée ergonomique robuste.

Optimised rim and robust ergonomic handle.



PICHETS

JUGS



IN SITU Création.



THINK

IN SITU Création. Porcelaine extra-résistante jaugée. Bec verseur en retrait : moins de risque d'ébréchure. Forme optimisant le stockage. Bonne préhension.

IN SITU Création. Extra-durable porcelain, graduated. Inset spout: less risk of chipping. Shape optimising storage. Easy handling.

| C cl | Ø mm | H mm | U.V. | Code | Prix HT |
|------|------|------|------|--------|---------|
| 25 | 70 | 115 | 4 | 051667 | |
| 50 | 90 | 145 | 4 | 051668 | |
| 100 | 113 | 170 | 4 | 051671 | |



PICHET/JUG

Copolyester.
Copolyester.

| Type | C cl | Ø mm | H mm | U.V. | Code | Prix HT |
|-----------------------|------|------|------|------|--------|---------|
| transparent / clear | 50 | 100 | 143 | 6 | 663000 | |
| bleu / blue | 50 | 100 | 143 | 6 | 662999 | |
| framboise / raspberry | 50 | 100 | 143 | 6 | 663005 | |
| lime / lime | 50 | 100 | 143 | 6 | 662998 | |
| mandarine / mandarine | 50 | 100 | 143 | 6 | 663004 | |
| couvercle / lid | | 100 | | 6 | 073352 | |

NEW



SPRING

Verre sodocalcique.
Soda-lime glass.



Disponible fin Juin
Available end of June

| C ras bord cl | Ø mm | H mm | U.V. | Code | Prix HT |
|---------------|------|------|------|--------|---------|
| 100 | 94 | 229 | 6 | 051662 | |



BARILO

Grès décoré. Tenue en température à 220°C.
Decorated stoneware. Heat resistant up to 220°C.

| C cl | Ø mm | H mm | U.V. | Code | Prix HT |
|------|------|------|------|--------|---------|
| 25 | 80 | 130 | 4 | 051610 | |
| 50 | 100 | 165 | 4 | 051614 | |



BROC / JUG

Verre sodocalcique épais.
Thick soda-lime glass.

| C cl | Ø mm | H mm | U.V. | Code | Prix HT |
|------|------|------|------|--------|---------|
| 50 | 100 | 142 | 12 | 532545 | |
| 100 | 126 | 202 | 6 | 532550 | |
| 130 | 139 | 217 | 12 | 532555 | |



PICHET BLANC / WHITE JUG

En polypropylène. Utilisation facile grâce au bec verseur. Poignée robuste pour une bonne prise en main.
Polypropylene. Easy to use thanks to the spout. Robust handle for easy handling.

| C cl | Ø mm | H mm | U.V. | Code | Prix HT |
|------|------|------|------|--------|---------|
| 150 | 115 | 165 | 6 | 032536 | |

CARAFES

CARAFES



VIGNOBLE

Cristallin.
Crystalline.

| C cl | Ø mm | H mm | U.V. | Code | Prix HT |
|------|------|------|------|--------|---------|
| 150 | 228 | 260 | 1 | 032449 | |



NEW



SUBLIME

Cristallin.
Crystalline.

| C cl | Ø mm | H mm | Poids g | U.V. | Code | Prix HT |
|------|------|------|---------|------|--------|---------|
| 75 | 149 | 330 | 820 | 2 | 532543 | |



AURUM

Cristallin. Lourd et épais. Bec anti-goutte.
Crystalline. Heavy and thick. Anti-drip spout.

| C cl | Ø mm | H mm | U.V. | Code | Prix HT |
|------|------|------|------|--------|---------|
| 150 | 115 | 300 | 6 | 985026 | |



SUBLIME

Cristallin. Vendue avec bouchon liège.
Crystalline. Sold with cork.

| C cl | Ø mm | H mm | U.V. | Code | Prix HT |
|------|------|------|------|--------|---------|
| 100 | 89 | 286 | 1 | 532570 | |



ARCOROC

FLUID

Verre sodocalcique. Jauge naturelle. Fond lourd et épais, solidité supérieure. Bonne prise en main.
Soda-lime glass. Natural pour line. Heavy and thick bottom for improved strength. Easy use.

| C cl | Ø mm | H mm | U.V. | Code | Prix HT |
|------|------|------|------|--------|---------|
| 25 | 71 | 135 | 12 | 532461 | |
| 50 | 91 | 193 | 6 | 532463 | |
| 100 | 107 | 265 | 6 | 532465 | |



ARCOROC

FLUID COULEUR

Jauge naturelle. Verre sodocalcique. Fond lourd et épais, solidité supérieure. Bonne prise en main. Verse franc. Résiste à 2000 cycles de lavage professionnel.
Natural pour line. Soda-lime glass. Heavy and thick bottom for improved strength. Easy use. Non-drip rim. Withstands 2,000 professional washing cycles.

| Type | C cl | Ø mm | H mm | Poids g | U.V. | Code | Prix HT |
|---------------|------|------|------|---------|------|--------|---------|
| blanc / white | 75 | 96 | 210 | 435 | 6 | 409476 | |
| bleu / blue | 75 | 96 | 210 | 435 | 6 | 409475 | |
| vert / green | 75 | 96 | 210 | 435 | 6 | 532473 | |



CARAFES

CARAFES



YPSILON RONDE

Cristallin. Design moderne.
Crystalline. Modern design.

| C cl | Ø mm | H mm | U.V. | Code | Prix HT |
|------|------|------|------|--------|---------|
| 50 | 93 | 171 | 6 | 532506 | |
| 100 | 115 | 215 | 6 | 532508 | |



YPSILON

Cristallin.
Crystalline.

| C cl | Ø mm | H mm | U.V. | Code | Prix HT |
|------|------|------|------|--------|---------|
| 25 | 68 | 165 | 12 | 532445 | |
| 50 | 84 | 204 | 6 | 532447 | |
| 100 | 104 | 255 | 6 | 532449 | |



CARAFE CARRÉE / SQUARE CARAFE

Verre sodocalcique.
Soda-lime glass.

| C cl | Ø mm | H mm | U.V. | Code | Prix HT |
|------|------|------|------|--------|---------|
| 25 | 66 | 161 | 12 | 532460 | |
| 50 | 96 | 197 | 12 | 532462 | |
| 100 | 120 | 255 | 6 | 532464 | |



MISURA

Verre sodocalcique. Tenue en température de -20°C à +300°C.
Soda-lime glass. Heat resistant from -20°C to 300°C.

| C cl | Ø mm | H mm | U.V. | Code | Prix HT |
|------|------|------|------|--------|---------|
| 25 | 68 | 190 | 12 | 032440 | |
| 50 | 84 | 235 | 12 | 032442 | |
| 100 | 108 | 262 | 6 | 032444 | |



CARAFON À VIN / SMALL WINE DECANTER

Verre sodocalcique.
Soda-lime glass.

| C cl | Ø mm | H mm | U.V. | Code | Prix HT |
|------|------|------|------|--------|---------|
| 25 | 77 | 132 | 12 | 532430 | |
| 50 | 96 | 164 | 12 | 532432 | |
| 100 | 119 | 202 | 6 | 532434 | |

CARAFES

CARAFES



NEW

OFFICINA

Verre sodocalcique. Qualité professionnelle. Très résistante. Jaugée.
Soda-lime glass. Professional grade. Very durable. Pour lines.

| | C cl | Ø mm | H mm | U.V. | Code | Prix HT |
|---|------|------|------|------|--------|---------|
| 1 | 25 | 66 | 180 | 12 | 532469 | |
| 1 | 50 | 81 | 227 | 12 | 532467 | |
| 1 | 100 | 96 | 275 | 6 | 532468 | |



OPTIMA

Cristallin épais et résistant. Bord du goulot et fond renforcés. Jaugé.
Thick and durable crystalline. Reinforced neck rim and bottom. Pour lines.

| Type | C cl | Ø mm | H mm | U.V. | Code | Prix HT |
|---------------|------|------|------|------|--------|---------|
| 1 vin / wine | 25 | 60 | 196 | 12 | 032451 | |
| 1 vin / wine | 50 | 71 | 262 | 6 | 032452 | |
| 1 eau / water | 75 | 80 | 295 | 6 | 032454 | |



GOUPILLON / CLEANING BRUSH

Nettoyer et sécher les carafes. S'adapte à toutes formes de contenants. Rincer la carafe avant utilisation.
Clean and dry the carafes. Fits on all container shapes. Rinse the carafe before use.

| L mm | Ø mm | U.V. | Code | Prix HT |
|------|------|------|--------|---------|
| 430 | 50 | 1 | 150083 | |



EGOUTTOIR / DRAINING RACK

Acier inoxydable.
Stainless steel.

| Ø mm | H mm | U.V. | Code | Prix HT |
|------|------|------|--------|---------|
| 200 | 300 | 1 | 069250 | |



DESSOUS DE BOUTEILLE / BOTTLE COASTER

Acier inoxydable 18.10.
Stainless steel 18.10.

| Ø mm | U.V. | Code | Prix HT |
|------|------|--------|---------|
| 105 | 6 | 061575 | |

BOUTELLES

BOTTLES



OFFICINA

Verre sodocalcique.
Soda-lime glass.

| C cl | Ø mm | H mm | U.V. | Code | Prix HT |
|------|------|------|------|--------|---------|
| 113 | 86 | 247 | 6 | 532466 | |
| 120 | 95 | 300 | 6 | 991358 | |



ORIENTE

Verre sodocalcique.
Soda-lime glass.

| Type | C cl | Ø mm | H mm | U.V. | Code | Prix HT |
|---------------------|------|------|------|------|--------|---------|
| transparent / clear | 104 | 85 | 350 | 6 | 532470 | |
| bleu / blue | 104 | 85 | 350 | 6 | 532471 | |



GIARA

Verre sodocalcique teinté en surface. Bouchon à bascule avec fermeture hermétique. Supporte 250 lavages. Laver à basse température sans éponge abrasive.
Surface tinted soda-lime glass. Rocker cap with airtight closure. Withstands up to 250 washes. Wash at low temperature without abrasive sponge.

| Type | C cl | Ø mm | H mm | U.V. | Code | Prix HT |
|-------------|------|------|------|------|--------|---------|
| rouge / red | 100 | 86 | 306 | 6 | 991223 | |
| gris / grey | 100 | 86 | 306 | 6 | 991224 | |



BOUTEILLE FOND LOURD/HEAVY BOTTOM BOTTLE

Verre recyclé épais.
Thick recycled glass.

| Type | C cl | Ø mm | H mm | U.V. | Code | Prix HT |
|-------------------------|------|------|------|------|--------|---------|
| lyonnais / lyon | 25 | 65 | 225 | 6 | 532491 | |
| lyonnais / lyon | 46 | 73 | 290 | 6 | 532490 | |
| beaujolais / beaujolais | 50 | 60 | 285 | 6 | 532489 | |

BOUTEILLES

BOTTLES



SWING

Verre sodocalcique.
Soda-lime glass.

| C cl | L mm | l mm | Ø mm | H mm | U.V. | Code | Prix HT |
|------|------|------|------|------|------|--------|---------|
| 12,5 | 60 | 60 | 60 | 134 | 20 | 532515 | |
| 25 | 64 | 64 | 64 | 192 | 12 | 532514 | |
| 50 | 77 | 77 | 77 | 253 | 12 | 532513 | |
| 100 | 82 | 82 | 82 | 315 | 20 | 532512 | |



AQUA

Verre sodocalcique. Design contemporain. Bonne prise en main. Bouchon argenté à vis hermétique. Le bouchon doit être lavé à la main.
Soda-lime glass. Contemporary design. Easy use. Silver airtight screw cap. Handwash the cap.

| C cl | Ø mm | H mm | Poids g | U.V. | Code | Prix HT |
|------|------|------|---------|------|--------|---------|
| 100 | 89 | 281 | 739 | 6 | 532521 | |



JACK

Verre sodocalcique.
Soda-lime glass.

| C cl | Ø mm | H mm | U.V. | Code | Prix HT |
|------|------|------|------|--------|---------|
| 70 | 97,5 | 250 | 6 | 532519 | |



PORTE-BOUTEILLE/BOTTLE HOLDER

Acier chromé. Pour la présentation et le service en salle.
Chrome steel. For presentation and serving in the restaurant.

| H mm | U.V. | Code | Prix HT |
|------|------|--------|---------|
| 205 | 1 | 062579 | |



FEUILLE ANTI-GOUTTES/WINE POURER DISC

En polyester très résistant. Feuilles aluminées sous vide. Lot de 6.
Very durable polyester. Vacuum aluminised sheets. Pack of 6.

| Ø mm | U.V. | Code | Prix HT |
|------|------|--------|---------|
| 90 | 1 | 020124 | |



VERRES JAUGÉS POUR VIN AU VERRE

WINE GLASSES WITH POUR LINES



ARCOROC 

VITICOLE

Verre sodocalcique. Jaugé à 12,5cl.
Soda-lime glass. 12.5 cl pour line.

| Type | C cl | Ø mm | H mm | U.V. | Code | Prix HT |
|---------------------------------|------|------|------|------|--------|---------|
| simple jauge / single pour line | 21,5 | 66 | 155 | 6 | 403049 | |
| double jauge / two pour lines | 47 | 97 | 227 | 48 | 532351 | |



TRE SENSI

Cristallin, verre ultra-transparent. Idéal pour la dégustation. Jaugé à 15cl. Buvant fin taillé laser, jambe étirée et dalle plate.
Crystalline, ultra-clear glass. Ideal for tasting events. 15 cl pour line. Thin laser-cut rim, long stem and flat base.

| C cl | Ø mm | H mm | U.V. | Code | Prix HT |
|------|------|------|------|--------|---------|
| 43,5 | 85 | 220 | 24 | 991201 | |



ELECTRA

Cristallin. Idéal pour la dégustation. Double jauge à 12,5 cl et 14,5 cl. Buvant taillé laser, jambe étirée et dalle plate.
Crystalline. Ideal for tasting events. Two pour lines 12.5 cl and 14.5 cl. Laser-cut rim, long stem and flat base.

| Type | C cl | Ø mm | H mm | U.V. | Code | Prix HT |
|----------------------------|------|------|------|------|--------|---------|
| vin jaugé / wine pour line | 19 | 67 | 160 | 24 | 031752 | |

VERRES JAUGÉS POUR VIN AU VERRE

WINE GLASSES WITH POUR LINES



VINA JULIETTE

Verre cristallin. Verre ultra transparent : 100% de pureté, 0% de coloration. Idéal pour apprécier la robe des vins. Ce verre propose trois niveaux de jauge: 10 cl, 12,5 cl et 15 cl. Ce verre est doté de la technologie "sheer rim" qui lui confère un buvant d'une grande finesse pour accroître le plaisir à la dégustation.

Crystalline glass. Ultra-clear glass: 100% purity, 0% colouring. Ideal for enjoying the colour of wines. This glass has three pour lines: 10 cl, 12.5 cl, and 15 cl. This glass is equipped with sheer rim technology which conferring a very fine rim to increase drinking pleasure.

| C cl | Ø mm | H mm | U.V. | Code | Prix HT |
|------|------|------|------|--------|---------|
| 30 | 79 | 188 | 24 | 532180 | |



CABERNET VIN JEUNE

Cristallin Krysta. Double jauge : 12,5 cl et 14,5 cl. Forme tulipe cassée formant une jauge naturelle. Coupe à froid et jambe droite.

Krysta crystalline. Two pour lines 12.5 cl and 14.5 cl. Broken tulip shape forming natural gauge. Cold laser-cut and straight stem.

| C cl | Ø mm | H mm | U.V. | Code | Prix HT |
|------|------|------|------|--------|---------|
| 35 | 90 | 200 | 24 | 531033 | |



CABERNET

Cristallin Krysta. Double jauge à 12,5cl et 14,5cl. Cheminée rétrécie pour une meilleure concentration des arômes. Coupe à froid, buvant fin (1,2mm) et dalle plate. Résistance mécanique optimisée.

Krysta crystalline. Two pour lines 12.5 cl and 14.5 cl. Narrowed chimney to better concentrate aromas. Cold laser-cut, thin glass rim (1.2 mm) and flat base. Optimised mechanical strength.

| C cl | Ø mm | H mm | U.V. | Code | Prix HT |
|------|------|------|------|--------|---------|
| 35 | 81 | 202 | 24 | 991203 | |



DOMAINE

Verre trempé. Double jauge : 12,5 cl et 14,5 cl.

Tempered glass. Two pour lines 12.5 cl and 14.5 cl.

| Type | C cl | Ø mm | H mm | U.V. | Code | Prix HT |
|----------------------------|------|------|------|------|--------|---------|
| vin jaugé / wine pour line | 27 | 76 | 182 | 6 | 991739 | |





DANDY

Verre sodocalcique. Solidité du verre pressé mécanique. Écosse, Irlande, États-Unis, Japon, la collection Dandy réinterprète avec élégance, grâce au relief, les symboles forts de ces terres de whisky. Design innovant.

Soda-lime glass. Strength of mechanical pressed glass. Scotland, Ireland, United States, Japan, the Dandy collection elegantly reinterprets, thanks to relief patterns, strong symbols of these lands famous for their whisky. Innovative design.

| C cl | Ø mm | H mm | Poids g | U.V. | Code | Prix HT |
|------|------|------|---------|------|--------|---------|
| 30 | 86 | 91 | 445 | 1 | 532946 | |



HOBSTAR

Verre trempé sur le buvant. Résistance aux chocs thermiques et mécaniques.

Tempered glass on the rim. Resistant to mechanical impacts and temperature shocks.

| Type | C cl | Ø mm | H mm | U.V. | Code | Prix HT |
|-----------------------------|------|------|------|------|--------|---------|
| gobelet bas / short tumbler | 35,5 | 89 | 106 | 12 | 532942 | |

VERRES À WHISKY

WHISKY GLASSES



AMERICA'20S

Verre sodocalcique. Élégance et raffinement. Idéal pour le service à table et / ou les cocktails.
Soda-lime glass. Elegant and refined. Ideal for table service and/or cocktails.

| Type | C cl | Ø mm | H mm | Poids g | U.V. | Code | Prix HT |
|-----------------------------|------|------|------|---------|------|--------|---------|
| gobelet bas / short tumbler | 37 | 88 | 92 | 290 | 36 | 991847 | |



BACH

Verre de qualité supérieure en SON-HYX.
Premium glass made from SON-HYX.

| C cl | Ø mm | H mm | Poids g | U.V. | Code | Prix HT |
|------|------|------|---------|------|--------|---------|
| 33,5 | 83 | 97 | 423 | 24 | 991549 | |



JAZZ

Verre trempé sur toute la surface. Gamme dédiée au barware.
Tempered glass over the entire surface. Barware range.

| Type | C cl | Ø mm | H mm | Poids g | U.V. | Code | Prix HT |
|-----------------------------|------|------|------|---------|------|--------|---------|
| gobelet bas / short tumbler | 26 | 75 | 85 | 247 | 48 | 409474 | |



EXCALIBUR

Verre sodocalcique.
Soda-lime glass.

| C cl | Ø mm | H mm | U.V. | Code | Prix HT |
|------|------|------|------|--------|---------|
| 30 | 83 | 92 | 12 | 531464 | |



BROADWAY

Verre sodocalcique.
Soda-lime glass.

| Type | C cl | Ø mm | H mm | U.V. | Code | Prix HT |
|-----------------------------|------|------|------|------|--------|---------|
| gobelet bas / short tumbler | 30 | 84 | 90 | 24 | 404963 | |



ELIXIR

Cristallin.
Crystalline.

| C cl | Ø mm | H mm | U.V. | Code | Prix HT |
|------|------|------|------|--------|---------|
| 38 | 80 | 93 | 6 | 532941 | |





ARCOROC 

BOURBON STREET

Verre sodocalcique. Fond lourd.
Soda-lime glass. Heavy bottom.

| Type | C cl | Ø mm | H mm | Poids g | U.V. | Code | Prix HT |
|-----------------------------|------|------|------|---------|------|--------|---------|
| gobelet bas / short tumbler | 32 | 94 | 99 | 415 | 12 | 531466 | |



NEW



LA ROCHÈRE 

BLOSSOM

Verre sodocalcique. Verre pressé mécanique très résistant. Mobile car il peut tourner sur lui-même. Malgré sa base culbuto il ne se renversera jamais. Désign élégant et amusant.
Soda-lime glass. Very durable mechanical pressed glass. Mobile because it can turn on itself. Despite its tumbler bottom, it never tips over. Elegant and fun design.

| Ø mm | H mm | Poids g | U.V. | Code | Prix HT |
|------|------|---------|------|--------|---------|
| 81 | 70 | 380 | 6 | 532953 | |

VERRES À SPIRITUEUX

SPIRITS GLASSES

NEW



ODIS

ARÔME

Verre sodocalcique.
Soda-lime glass.

| Ø mm | H mm | Poids g | U.V. | Code | Prix HT |
|------|------|---------|------|--------|---------|
| 84 | 108 | 270 | 6 | 530872 | |

NEW



ARCOROC MADE IN FRANCE

WEST LOOP

Verre sodocalcique.
Soda-lime glass.

Disponible début Juillet
Available early July

| Ø mm | H mm | Poids g | U.V. | Code | Prix HT |
|------|------|---------|------|--------|---------|
| 67 | 129 | 212 | 12 | 532926 | |



ARCOROC MADE IN FRANCE

DÉGUSTATION

Verre sodocalcique.
Soda-lime glass.

| Type | C cl | Ø mm | H mm | U.V. | Code | Prix HT |
|-----------------------------|------|------|------|------|--------|---------|
| non jaugé / no pour line | 15 | 67 | 97 | 12 | 530879 | |
| jaugé 2 cl / 2 cl pour line | 15 | 67 | 97 | 12 | 991138 | |
| non jaugé / no pour line | 25 | 80 | 111 | 24 | 530877 | |



ODIS

GRAPPA

Verre sodocalcique.
Soda-lime glass.

| C cl | Ø mm | H mm | U.V. | Code | Prix HT |
|------|------|------|------|--------|---------|
| 9 | 51 | 160 | 6 | 031045 | |



LA ROCHÈRE

LIQUEUR / LIQUEUR

Verre sodocalcique.
Soda-lime glass.

| C cl | Ø mm | H mm | U.V. | Code | Prix HT |
|------|------|------|------|--------|---------|
| 2 | 35 | 65 | 6 | 530730 | |



ARCOROC MADE IN FRANCE

VERRE À COGNAC / BRANDY GLASS

Verre sodocalcique.
Soda-lime glass.

| C cl | Ø mm | H mm | U.V. | Code | Prix HT |
|------|------|------|------|--------|---------|
| 41 | 95 | 129 | 24 | 530875 | |



ARCOROC MADE IN FRANCE

RHUM

Spécial rhum. Verre cristallin.
Special rum. Crystalline glass.

| C cl | Ø mm | H mm | U.V. | Code | Prix HT |
|------|------|------|------|--------|---------|
| 17 | 75 | 127 | 24 | 530871 | |



VERRES PAR 24, 36 OU 48 PIÈCES

GLASSES IN SETS OF 24, 36, OR 48



BALLON

Verre sodocalcique.
Soda-lime glass.

| Type | Ø mm | H mm | Poids g | U.V. | Code | Prix HT |
|---------------------------|------|------|---------|------|--------|---------|
| verre à pied / wine glass | 84 | 138 | 140 | 1 | 532244 | |
| verre à pied / wine glass | 77 | 130 | 120 | 1 | 532242 | |



CABERNET VIN JEUNE

Cristallin Krysta. Forme tulipe cassée formant jauge naturelle. Coupe à froid et jambe droite.
Lot de 24 pièces.
Krysta crystalline. Broken tulip shape forming natural gauge. Cold laser-cut and straight stem.
Pack of 24 items.

| Type | C cl | Ø mm | H mm | U.V. | Code | Prix HT |
|-----------------------|------|------|------|------|--------|---------|
| vin jeune / vin jeune | 35 | 90 | 200 | 1 | 991491 | |
| vin jeune / vin jeune | 47 | 97 | 214 | 1 | 991720 | |



CABERNET

Cristallin Krysta. Cheminée rétrécie pour concentration des arômes. Coupe à froid, buvant fin (1,2mm) et dalle plate. Résistance mécanique optimisée. Lot de 24 pièces.
Krysta crystalline. Narrowed chimney to concentrate aromas. Cold laser-cut, thin glass rim (1.2 mm) and flat base. Optimised mechanical strength. Pack of 24 items.

| Type | C cl | Ø mm | H mm | U.V. | Code | Prix HT |
|----------------------------|------|------|------|------|--------|---------|
| vin / wine | 35 | 81 | 202 | 1 | 991409 | |
| vin jaugé / wine pour line | 35 | 97 | 200 | 1 | 991721 | |



LIMA

Cristallin Krysta. Buvant fin. Extra-résistant, résiste aux chocs et lavages intensifs. Lot de 24 pièces.
Krysta crystalline. Thin glass rim. High resistance, impact resistant and withstands intensive washing. Pack of 24 items.

| Type | C cl | Ø mm | H mm | U.V. | Code | Prix HT |
|---------------|------|------|------|------|--------|---------|
| drink / drink | 38 | 88 | 110 | 1 | 991408 | |



GRANITY

Verre trempé. Lot de 36 pièces.
Tempered glass. Pack of 36 items.

| Type | C cl | Ø mm | H mm | Poids g | U.V. | Code | Prix HT |
|-----------------------------|------|------|------|---------|------|--------|---------|
| gobelet bas / short tumbler | 27,5 | 85 | 98 | 290 | 1 | 991829 | |
| gobelet haut / tall tumbler | 35 | 85 | 122 | | 1 | 991407 | |

VERRES PAR 24, 36 OU 48 PIÈCES

GLASSES IN SETS OF 24, 36, OR 48



ARCOROC 

NORMANDIE

Verre trempé. Lot de 48 pièces.
Tempered glass. Pack of 48 items.

| Type | C cl | Ø mm | H mm | U.V. | Code | Prix HT |
|---------------|------|------|------|------|--------|---------|
| vin / wine | 16 | 67 | 146 | 1 | 920249 | |
| eau / water | 24 | 74 | 162 | 1 | 920248 | |
| flûte / flute | 21 | 54 | 174 | 1 | 920250 | |



ARCOROC 

ELEGANCE

Verre sodocalcique. Lot de 48 pièces.
Soda-lime glass. Pack of 48 items.

| Type | C cl | Ø mm | H mm | U.V. | Code | Prix HT |
|---------------|------|------|------|------|--------|---------|
| vin / wine | 19 | 68 | 151 | 1 | 920476 | |
| eau / water | 24,5 | 74 | 166 | 1 | 920475 | |
| flûte / flute | 10 | 47 | 158 | 1 | 920477 | |
| flûte / flute | 13 | 97 | 178 | 1 | 991258 | |



ARCOROC 

VITICOLE

Verre sodocalcique. Double jauge : 12,5 cl et 14,5 cl. Lot de 48 pièces.
Soda-lime glass. Two pour lines 12,5 cl and 14,5 cl. Pack of 48 items.

| Type | C cl | Ø mm | H mm | U.V. | Code | Prix HT |
|------------|------|------|------|------|--------|---------|
| vin / wine | 21,5 | 65 | 155 | 1 | 991719 | |



ARCOROC 

VINA JULIETTE

Verre sodocalcique. Lot de 24 pièces.
Soda-lime glass. Pack of 24 items.

| C cl | Ø mm | H mm | U.V. | Code | Prix HT |
|------|------|------|------|--------|---------|
| 30 | 79 | 188 | 1 | 991830 | |







IN SITU

LE BAR

BAR

Les consommateurs éprouvent un regain d'intérêt pour le bar : happy hours, cocktails exotiques, tapas, moments festifs... Les cocktails élaborés sous leurs yeux sont toujours un moment de découverte, de séduction et d'échange.

Consumers have renewed interest in the bar area of restaurants: happy hours, exotic cocktails, tapas, festive moments... Cocktails prepared under their eyes are always a time of discovery, enchantment, and exchange.

| | Pages | |
|-----------------------------------|-----------|-------------------------------------|
| verrerie pour le bar | 206 - 225 | <i>bar glassware</i> |
| seaux, vasques et rafraichisseurs | 226 - 232 | <i>buckets, basins, and coolers</i> |
| appareils électriques pour le bar | 233 - 235 | <i>bar appliances</i> |
| plateaux de bar | 236 - 237 | <i>bar serving trays</i> |
| verseurs, doseurs et bouchons | 238 - 240 | <i>pourers, measurers, and caps</i> |
| accessoires de bar | 240 - 242 | <i>bar accessories</i> |
| accessoires pour cocktails | 243 - 248 | <i>accessories for cocktails</i> |

CHOPES ET GOBELETS DE BAR

BAR TUMBLERS



ESTE

Verre sodocalcique.
Soda-lime glass.



| Type | C cl | Ø mm | H mm | U.V. | Code | Prix HT |
|-----------------------------|------|------|------|------|--------|---------|
| gobelet bas / short tumbler | 39 | 89 | 107 | 24 | 991676 | |
| gobelet haut / tall tumbler | 29 | 72 | 140 | 24 | 991677 | |



BOURBON STREET

Verre sodocalcique. Fond lourd.
Soda-lime glass. Heavy bottom.

| Type | C cl | Ø mm | H mm | Poids g | U.V. | Code | Prix HT |
|-----------------------------|------|------|------|---------|------|--------|---------|
| gobelet bas / short tumbler | 32 | 94 | 99 | 415 | 12 | 531466 | |
| gobelet haut / tall tumbler | 36 | 85 | 130 | 420 | 12 | 531467 | |
| shooter / shooter | | 49 | 79 | 116 | 24 | 531468 | |



HOBSTAR

Verre trempé sur le buvant. Résistance aux chocs thermiques et mécaniques.
Tempered glass on the rim. Resistant to mechanical impacts and temperature shocks.

| Type | C cl | Ø mm | H mm | U.V. | Code | Prix HT |
|-------------------------------|------|------|------|------|--------|---------|
| 1 shot / shot | 6 | 50 | 55 | 24 | 532940 | |
| 2 gobelet bas / short tumbler | 35,5 | 89 | 106 | 12 | 532942 | |
| 3 gobelet haut / tall tumbler | 47 | 80 | 152 | 12 | 532944 | |



CLASSIC CLUB

Verre cristallin. Les rebords parfaitement fins garantissent une expérience de consommation raffinée.

Crystalline glass. Perfectly thin rims ensure a refined drinking experience.

| Type | C cl | Ø mm | H mm | Poids g | U.V. | Code | Prix HT |
|-----------------------------|------|------|------|---------|------|--------|---------|
| gobelet bas / short tumbler | 40 | 95 | 102 | 430 | 24 | 532906 | |
| gobelet haut / tall tumbler | 51 | 88 | 142 | 430 | 24 | 532907 | |

CHOPES ET GOBELETS DE BAR

BAR TUMBLERS

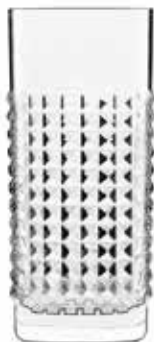

ELIXIR

Cristallin épais. Design vintage très tendance.
Thick crystalline. Very fashionable vintage design.

| Type | C cl | Ø mm | H mm | U.V. | Code | Prix HT |
|-----------------------------|------|------|------|------|--------|---------|
| gobelet haut / tall tumbler | 48 | 73 | 157 | 6 | 991768 | |



CHARME

Cristallin épais. Design vintage très tendance.
Thick crystalline. Very fashionable vintage design.

| Type | C cl | Ø mm | H mm | U.V. | Code | Prix HT |
|-----------------------------|------|------|------|------|--------|---------|
| gobelet bas / short tumbler | 38 | 86 | 96 | 6 | 991764 | |
| gobelet haut / tall tumbler | 48 | 74 | 157 | 6 | 991767 | |



TEXTURE

Cristallin épais. Design vintage très tendance.
Thick crystalline. Very fashionable vintage design.

| Type | C cl | Ø mm | H mm | U.V. | Code | Prix HT |
|-----------------------------|------|------|------|------|--------|---------|
| gobelet bas / short tumbler | 38 | 86 | 96 | 6 | 991763 | |
| gobelet haut / tall tumbler | 48 | 71 | 157 | 6 | 991766 | |



BROADWAY

Verre sodocalcique.
Soda-lime glass.

| Type | C cl | Ø mm | H mm | U.V. | Code | Prix HT |
|-----------------------------|------|------|------|------|--------|---------|
| gobelet bas / short tumbler | 30 | 84 | 90 | 24 | 404963 | |
| gobelet haut / tall tumbler | 38 | 75 | 145 | 24 | 404952 | |

CHOPES ET GOBELETS DE BAR

BAR TUMBLERS



JAZZ

Verre trempé sur toute la surface. Gamme dédiée au barware.
Tempered glass over the entire surface. Barware range.

| Type | C cl | Ø mm | H mm | Poids g | U.V. | Code | Prix HT |
|-----------------------------|------|------|------|---------|------|--------|---------|
| gobelet bas / short tumbler | 21 | 70 | 80 | 219 | 48 | 531447 | |
| gobelet bas / short tumbler | 26 | 75 | 85 | 247 | 48 | 409474 | |
| gobelet haut / tall tumbler | 30 | 65 | 138 | 317 | 48 | 531449 | |



AMERICA'20S

Verre sodocalcique. Élégance et raffinement. Idéal pour le service à table et /ou les cocktails.
Soda-lime glass. Elegant and refined. Ideal for table service and/or cocktails.

| Type | C cl | Ø mm | H mm | Poids g | U.V. | Code | Prix HT |
|-----------------------------|------|------|------|---------|------|--------|---------|
| gobelet bas / short tumbler | 30 | 84 | 84 | 250 | 24 | 991873 | |
| gobelet bas / short tumbler | 37 | 88 | 92 | 290 | 36 | 991847 | |
| gobelet haut / tall tumbler | 40 | 68 | 158 | 290 | 24 | 991846 | |



MANHATTAN

Verre trempé. Très résistant.
Tempered glass. Very durable.

| Type | C cl | Ø mm | H mm | U.V. | Code | Prix HT |
|-------------------------------|------|------|------|------|--------|---------|
| 1 gobelet bas / short tumbler | 22 | 75 | 85 | 6 | 531750 | |
| 2 gobelet bas / short tumbler | 31 | 85 | 85 | 6 | 531752 | |
| 3 gobelet haut / tall tumbler | 30,5 | 70 | 135 | 6 | 531754 | |



WESTLOOP

Design vintage. Qualité professionnelle.
Vintage design. Professional grade.

| Type | C cl | Ø mm | H mm | Poids g | U.V. | Code | Prix HT |
|-------------------------------|------|------|------|---------|--------|--------|---------|
| 1 gobelet bas / short tumbler | 32 | 84 | 95 | 12 | 532921 | | |
| 2 gobelet haut / tall tumbler | 36 | 75 | 135 | 12 | 532922 | | |
| 3 gobelet haut / tall tumbler | 40 | 81 | 130 | 230 | 24 | 532923 | |

CHOPES ET GOBELETS DE BAR

BAR TUMBLERS



NEW-YORK

Verre trempé.
Tempered glass.

| Type | C cl | Ø mm | H mm | U.V. | Code | Prix HT |
|-------------------------------|------|------|------|------|--------|---------|
| 1 shooter / shooter | 3,4 | 44 | 55 | 6 | 531433 | |
| 2 gobelet bas / short tumbler | 25 | 81 | 83 | 24 | 531434 | |
| 3 gobelet haut / tall tumbler | 35 | 74 | 143 | 24 | 531436 | |
| 4 gobelet haut / tall tumbler | 47 | 87 | 144 | 24 | 991558 | |



EXCALIBUR

Verre sodocalcique.
Soda-lime glass.

| Type | C cl | Ø mm | H mm | Poids g | U.V. | Code | Prix HT |
|-----------------------------|------|------|------|---------|------|--------|---------|
| gobelet bas / short tumbler | 30 | 83 | 92 | 321 | 12 | 531464 | |
| gobelet haut / tall tumbler | 33 | 73 | 139 | 386 | 12 | 531465 | |

NEW



BRIXTON

Verre sodocalcique.
Soda-lime glass.

| Type | C cl | Ø mm | H mm | Poids g | U.V. | Code | Prix HT |
|-----------------------------|------|------|------|---------|------|--------|---------|
| tubo / tubo | 31 | 67 | 155 | 320 | 12 | 531470 | |
| gobelet haut / tall tumbler | 36,5 | 86,5 | 112 | 395 | 12 | 531471 | |

531471 - Disponible fin Juin / Available end of June

CHOPES ET GOBELETS DE BAR

BAR TUMBLERS



ROCK BAR

Verre trempé teinté dans la masse. Parfaite résistance aux chocs thermiques et mécaniques.
Bulk dyed tempered glass. Shock-resistant and thermal shock resistant.

| Type | C cl | Ø mm | H mm | U.V. | Code | Prix HT |
|---------------------|------|------|------|------|--------|---------|
| rose / pink | 27 | 84 | 93 | 6 | 531221 | |
| menthe / mint | 27 | 84 | 93 | 6 | 531223 | |
| ice blue / ice blue | 27 | 84 | 93 | 6 | 531225 | |



Verre trempé. Parfaite résistance aux chocs thermiques et mécaniques.
Tempered glass. Shock-resistant and thermal shock resistant.

| Type | C cl | Ø mm | H mm | U.V. | Code | Prix HT |
|---------------------|------|------|------|------|--------|---------|
| transparent / clear | 20 | 75,5 | 83 | 6 | 531148 | |
| transparent / clear | 27 | 84 | 93 | 6 | 531147 | |
| transparent / clear | 37 | 83 | 120 | 6 | 531146 | |



NEW



GRANITY GOBELETS

En SAN. Incassable. Belle transparence. Résistance aux températures. Idéal pour le bord de piscine, discothèques, événements festifs.

SAN. Unbreakable. Very clear. Temperature resistant. Ideal for the poolside, discos, and festive events.

| C cl | Ø mm | H mm | Poids g | U.V. | Code | Prix HT |
|------|------|------|---------|------|--------|---------|
| 14 | 72 | 72 | 40 | 12 | 705100 | |
| 25 | 84 | 100 | 57 | 15 | 705101 | |
| 35 | 85 | 121 | 72 | 15 | 705102 | |

CHOPES ET GOBELETS DE BAR

BAR TUMBLERS



ARCOROC 

BE BOP

Verre trempé.
Tempered glass.

| Type | C cl | Ø mm | H mm | U.V. | Code | Prix HT |
|-----------------------------|------|------|------|------|--------|---------|
| gobelet bas / short tumbler | 21 | 82 | 58 | 24 | 531441 | |
| gobelet bas / short tumbler | 30 | 84 | 82 | 24 | 531440 | |
| gobelet haut / tall tumbler | 35 | 69 | 148 | 24 | 531442 | |



OFFICINA

Verre sodocalcique.
Soda-lime glass.

| Type | C cl | Ø mm | H mm | U.V. | Code | Prix HT |
|-----------------------------|------|------|------|------|--------|---------|
| gobelet bas / short tumbler | 29,5 | 87 | 85 | 6 | 531756 | |
| gobelet haut / tall tumbler | 32,5 | 79 | 123 | 6 | 991451 | |
| gobelet haut / tall tumbler | 47,5 | 87 | 138 | 6 | 531755 | |



1.

2.

3.

4.

ARCOROC 

GRANITY

Verre trempé.
Tempered glass.

| Type | C cl | Ø mm | H mm | U.V. | Code | Prix HT |
|-------------------------------|------|------|------|------|--------|---------|
| 1 shot / shot | 4,5 | 49 | 57 | 48 | 991589 | |
| 2 gobelet bas / short tumbler | 16 | 73 | 73 | 12 | 920444 | |
| 2 gobelet bas / short tumbler | 20 | 80 | 81 | 12 | 970318 | |
| 2 gobelet bas / short tumbler | 27 | 85 | 98 | 12 | 980130 | |
| 3 gobelet bas / short tumbler | 35 | 92 | 104 | 24 | 980131 | |
| 3 gobelet haut / tall tumbler | 31 | 92 | 107 | 12 | 980128 | |
| 3 gobelet haut / tall tumbler | 35 | 85 | 117 | 12 | 980129 | |
| 4 gobelet haut / tall tumbler | 42 | 89 | 130 | 12 | 970316 | |
| 4 gobelet haut / tall tumbler | 46 | 87 | 160 | 24 | 401249 | |

CHOPES ET GOBELETS DE BAR

BAR TUMBLERS



BRERA

Verre sodocalcique.
Soda-lime glass.

| Type | C cl | H mm | U.V. | Code | Prix HT |
|-------------------------------|------|------|------|--------|---------|
| 1 bodega / bodega | 22 | 62 | 6 | 530019 | |
| 2 gobelet bas / short tumbler | 28,5 | 84 | 6 | 530018 | |
| 2 gobelet bas / short tumbler | 36 | 89 | 6 | 530017 | |
| 3 gobelet haut / tall tumbler | 42 | 137 | 6 | 530016 | |



MIX & MATCH

Verre trempé sur le buvant. Résistant aux chocs.
Tempered glass on the rim. Impact resistant.

| Type | C cl | Ø mm | H mm | U.V. | Code | Prix HT |
|-------------------|------|------|------|------|--------|---------|
| shooter / shooter | 11 | 69 | 76 | 12 | 532965 | |
| gobelet / tumbler | 21 | 80 | 90 | 12 | 532967 | |



SHETLAND

Verre sodocalcique.
Soda-lime glass.

| Type | C cl | Ø mm | H mm | U.V. | Code | Prix HT |
|-----------------------------|------|------|------|------|--------|---------|
| gobelet bas / short tumbler | 15 | 70 | 91 | 48 | 401063 | |
| gobelet bas / short tumbler | 25 | 90 | 88 | 48 | 531386 | |
| gobelet bas / short tumbler | 32 | 97 | 97 | 12 | 531387 | |
| gobelet haut / tall tumbler | 22 | 72 | 122 | 48 | 531381 | |



STACK UP

Verre trempé. Supporte des écarts de température de 135°C maxi.
Tempered glass. Withstands temperature differences of max. 135°C.

| Type | C cl | Ø mm | H mm | U.V. | Code | Prix HT |
|-----------------------------|------|------|------|------|--------|---------|
| shooter / shooter | 4,5 | 50 | 60 | 12 | 532963 | |
| gobelet bas / short tumbler | 21 | 83 | 80 | 24 | 991142 | |
| gobelet bas / short tumbler | 26 | 85 | 92 | 24 | 532968 | |

CHOPES ET GOBELETS DE BAR

BAR TUMBLERS



YPSILON

Verre sodocalcique.
Soda-lime glass.

| Type | C cl | Ø mm | H mm | U.V. | Code | Prix HT |
|-------------------------------|------|------|------|------|--------|---------|
| 1 verrine / verrine | 15 | 77 | 95 | 6 | 031029 | |
| 1 gobelet bas / short tumbler | 25,5 | 92 | 107 | 24 | 031030 | |
| 2 gobelet bas / short tumbler | 34 | 100 | 117 | 24 | 031031 | |
| 3 gobelet haut / tall tumbler | 32 | 77 | 160 | 12 | 031032 | |
| 4 cocktail / cocktail | 24,5 | 112 | 182 | 6 | 031034 | |



AROSA

Verre sodocalcique.
Soda-lime glass.

| C cl | Ø mm | H mm | U.V. | Code | Prix HT |
|------|------|------|------|--------|---------|
| 16 | 65 | 120 | 6 | 030797 | |



ALAMEDA

Verre trempé. Tout usage pour les bars, restaurants et boîtes de nuit.
Tempered glass. All purpose for bars, restaurants, and nightclubs.

| C cl | Ø mm | H mm | Poids g | U.V. | Code | Prix HT |
|------|------|------|---------|------|--------|---------|
| 62 | 82 | 145 | 305 | 12 | 531323 | |



NEW



TUBO

En SAN. Incassable. Belle transparence. Résistance aux températures. Idéal pour le bord de piscine, discothèques, événements festifs.

SAN. Unbreakable. Very clear. Temperature resistant. Ideal for the poolside, discos, and festive events.

| C cl | Ø mm | H mm | Poids g | U.V. | Code | Prix HT |
|------|------|------|---------|------|--------|---------|
| 20 | 53 | 152 | 52 | 17 | 705200 | |



ISLANDE

Verre sodocalcique.
Soda-lime glass.

| Type | C cl | Ø mm | H mm | U.V. | Code | Prix HT |
|-------------------------------|------|------|------|------|--------|---------|
| 1 gobelet bas / short tumbler | 20 | 70 | 83 | 24 | 531342 | |
| 1 gobelet bas / short tumbler | 30 | 79 | 93 | 24 | 531340 | |
| 2 tubo / tubo | 17 | 53 | 125 | 24 | 531332 | |
| 3 tubo / tubo | 22 | 53 | 152 | 24 | 531330 | |
| 4 gobelet haut / tall tumbler | 16 | 55 | 100 | 24 | 531335 | |
| 4 gobelet haut / tall tumbler | 22 | 58 | 130 | 24 | 531326 | |
| 4 gobelet haut / tall tumbler | 29 | 62 | 145 | 24 | 531324 | |
| 4 gobelet haut / tall tumbler | 31 | 59 | 166 | 24 | 531322 | |
| 4 gobelet haut / tall tumbler | 33 | 63 | 157 | 24 | 531320 | |
| 4 gobelet haut / tall tumbler | 46 | 74 | 158 | 12 | 531329 | |

VERRES À COCKTAILS

COCKTAIL GLASSES



WEST LOOP

Design vintage. Qualité professionnelle.
Vintage design. Professional grade.

| | C cl | Ø mm | H mm | Poids g | U.V. | Code | Prix HT |
|---|------|------|------|---------|------|--------|---------|
| 1 | 25 | 74 | 182 | | 12 | 532920 | |
| 2 | 27 | 115 | 170 | 273 | 12 | 532925 | |

NEW



BACH

Verre de qualité supérieure en SON-HYX.
Premium glass made from SON-HYX.

| | C cl | Ø mm | H mm | Poids g | U.V. | Code | Prix HT |
|--|------|------|------|---------|------|--------|---------|
| | 26 | 113 | 185 | 220 | 16 | 991548 | |



AMERICA'20S

Verre sodocalcique. Élégance et raffinement. Présence de facettes denses qui développent des effets de lumière précieux, rehaussant les couleurs des cocktails.
Soda-lime glass. Elegant and refined. Dense facets that develop sparkling light effects, enhancing the colour of cocktails.

| | Type | C cl | Ø mm | H mm | Poids g | U.V. | Code | Prix HT |
|---|---------------------|------|------|------|---------|------|--------|---------|
| 1 | cocktail / cocktail | 25 | 78 | 202 | 220 | 12 | 991848 | |
| 2 | gin / gin | 74,5 | 109 | 226 | 295 | 12 | 991849 | |



MIXOLOGY

Cristallin épais. Design vintage très tendance.
Thick crystalline. Very fashionable vintage design.

| | Type | C cl | Ø mm | H mm | U.V. | Code | Prix HT |
|---|---------------------|------|------|------|------|--------|---------|
| 1 | gin / gin | 80 | 119 | 205 | 6 | 991759 | |
| 2 | spritz / spritz | 57 | 91 | 225 | 6 | 991760 | |
| 3 | cocktail / cocktail | 22 | 95 | 140 | 6 | 991761 | |
| 4 | martini / martini | 21,5 | 104 | 172 | 6 | 991762 | |

VERRES À COCKTAILS

COCKTAIL GLASSES



BROADWAY

Verre sodocalcique.
Soda-lime glass.

| Type | C cl | Ø mm | H mm | U.V. | Code | Prix HT |
|---------------------------------------|------|------|------|------|--------|---------|
| 1 coupe à champagne / champagne glass | | 115 | 138 | 12 | 531443 | |
| 3 cocktail / cocktail | 21 | 118 | 155 | 12 | 531444 | |
| 2 gin / gin | 58 | 107 | 195 | 12 | 531445 | |
| 3 cocktail / cocktail | | 88,5 | 188 | 24 | 531448 | |



NOVECENTO

Verre sodocalcique.
Soda-lime glass.

| Type | C cl | Ø mm | H mm | U.V. | Code | Prix HT |
|-------------------------|------|------|------|------|--------|---------|
| 1 Nick&Nora / Nick&Nora | 15,5 | 74 | 155 | 24 | 532904 | |
| 2 fizz / fizz | 22 | 90 | 124 | 24 | 532902 | |



LIBERTY NOVECENTO

Verre sodocalcique.
Soda-lime glass.

| Type | C cl | Ø mm | H mm | Poids g | U.V. | Code | Prix HT |
|-----------------------|------|------|------|---------|------|--------|---------|
| 1 cocktail / cocktail | 25 | 94 | 155 | 125 | 6 | 532908 | |
| 2 martini / martini | 23,5 | 95 | 155 | 150 | 6 | 532909 | |



VERRES À COCKTAILS

COCKTAIL GLASSES



PREMIUM COCKTAIL

Cristallin. Buvant taillé au laser et jambe étirée. Grande capacité pour les cocktails piscine.

Crystalline. Laser-cut rim and long stem. High capacity for pool cocktails.

| C cl | Ø mm | H mm | U.V. | Code | Prix HT |
|------|------|------|------|--------|---------|
| 75,5 | 108 | 218 | 6 | 991538 | |



COUPE

Verre sodocalcique.
Soda-lime glass.

| C cl | Ø mm | H mm | U.V. | Code | Prix HT |
|------|------|------|------|--------|---------|
| 21 | 114 | 179 | 24 | 991444 | |



MARTINI

Verre sodocalcique.
Soda-lime glass.

| C cl | Ø mm | H mm | U.V. | Code | Prix HT |
|------|------|------|------|--------|---------|
| 26 | 108 | 180 | 6 | 031044 | |



BAROQUE

Verre sodocalcique.
Soda-lime glass.

| C cl | Ø mm | H mm | U.V. | Code | Prix HT |
|------|------|------|------|--------|---------|
| 70 | 77 | 220 | 6 | 530924 | |



HURRICANE

Verre sodocalcique.
Soda-lime glass.

| C cl | Ø mm | H mm | U.V. | Code | Prix HT |
|------|------|------|------|--------|---------|
| 44 | 79 | 210 | 24 | 532949 | |



GIN TONIC

Verre sodocalcique. Parfait pour les cocktails à base de gin et pour les cocktails piscine.

Soda-lime glass. Perfect for gin cocktails and pool cocktails.

| C cl | Ø mm | H mm | U.V. | Code | Prix HT |
|------|------|------|------|--------|---------|
| 70 | 113 | 195 | 1 | 991406 | |



KYOTO

Verre sodocalcique.
Soda-lime glass.

| C cl | Ø mm | H mm | U.V. | Code | Prix HT |
|------|------|------|------|--------|---------|
| 38 | 76 | 174 | 24 | 532957 | |

VERRES À COCKTAILS

COCKTAIL GLASSES



ROMANTIC

Verre sodocalcique.
Soda-lime glass.

| Type | C cl | Ø mm | H mm | U.V. | Code | Prix HT |
|---------------------|------|------|------|------|--------|---------|
| transparent / clear | 32 | 82,5 | 151 | 6 | 532943 | |
| bleu / blue | 32 | 82,5 | 151 | 6 | 532945 | |



MARGARITA

Verre sodocalcique.
Soda-lime glass.

| C cl | Ø mm | H mm | U.V. | Code | Prix HT |
|------|------|------|------|--------|---------|
| 27 | 110 | 160 | 24 | 533013 | |



TIKI

Verre sodocalcique.
Soda-lime glass.

| Type | C cl | Ø mm | H mm | U.V. | Code | Prix HT |
|-------------------|------|------|------|------|--------|---------|
| gobelet / tumbler | 47 | 70 | 110 | 12 | 530923 | |



TIKI

Verre sodocalcique. Lot de 12.
Soda-lime glass. Pack of 12.

| C cl | Ø mm | H mm | U.V. | Code | Prix HT |
|------|------|------|------|--------|---------|
| 48 | 80 | 140 | 1 | 991513 | |



SWEET

Gamme de verres néo- vintage et tendance. Segment mixology.
Range of neo-vintage trendy glasses. Mixology segment.

| C cl | Ø mm | H mm | U.V. | Code | Prix HT |
|------|------|------|------|--------|---------|
| 44 | 85 | 117 | 6 | 533022 | |



SOUR

Gamme de verres néo- vintage et tendance. Segment mixology.
Range of neo-vintage trendy glasses. Mixology segment.

| C cl | Ø mm | H mm | U.V. | Code | Prix HT |
|------|------|------|------|--------|---------|
| 45,5 | 85 | 117 | 6 | 533023 | |

VERRES À COCKTAILS

COCKTAIL GLASSES



ODIS

CAN

Verre sodocalcique.
Soda-lime glass.

| C cl | Ø mm | H mm | U.V. | Code | Prix HT |
|------|------|------|------|--------|---------|
| 35 | 57 | 120 | 12 | 533110 | |
| 47,5 | 76 | 134 | 24 | 991649 | |

NEW



ODIS



THE GATS

Verre sodocalcique. Convient parfaitement pour un cocktail ou un dessert.
Soda-lime glass. Perfect for a cocktail or a dessert.

| C cl | Ø mm | H mm | Poids g | U.V. | Code | Prix HT |
|------|------|------|---------|------|--------|---------|
| 36 | 85 | 90 | 265 | 12 | 533102 | |



CAN SKINNY

Verre sodocalcique. Cette forme reproduit une véritable canette mince de 33cl dans le but de servir, d'une manière amusante, des cocktails.
Soda-lime glass. This shape reproduces a slim 33 cl can with the aim of serving cocktails in a fun way.

| C cl | Ø mm | H mm | Poids g | U.V. | Code | Prix HT |
|------|------|------|---------|------|--------|---------|
| 33 | 57 | 150 | 948 | 6 | 533111 | |



ARCOROC



ESKALE

Verre trempé.
Tempered glass.

| C cl | Ø mm | H mm | U.V. | Code | Prix HT |
|------|------|------|------|--------|---------|
| 18,5 | 77 | 78 | 24 | 531233 | |
| 31 | 90 | 87 | 24 | 531235 | |
| 42 | 97 | 96 | 24 | 531237 | |

VERRES À COCKTAILS

COCKTAIL GLASSES



COUNTRY

Verre sodocalcique. Avec anse. Vendu sans couvercle.
Soda-lime glass. With small handle. Sold without lid.

| Type | C cl | Ø mm | H mm | U.V. | Code | Prix HT |
|-----------------|------|------|------|------|--------|---------|
| mug / mug | 48 | 70 | 133 | 6 | 533119 | |
| couvercle / lid | | 70 | | 1 | 533116 | |



ARCOROC 



FLUID

Verre sodocalcique. Jauge naturelle. Fond lourd et épais, solidité supérieure. Bonne prise en main.

Soda-lime glass. Natural pour line. Heavy and thick bottom for improved strength. Easy use.

| C cl | Ø mm | H mm | U.V. | Code | Prix HT |
|------|------|------|------|--------|---------|
| 25 | 71 | 135 | 12 | 532461 | |

ODS

HÉRITAGE

Verre sodocalcique.
Soda-lime glass.



| C cl | Ø mm | H mm | U.V. | Code | Prix HT |
|------|------|------|------|--------|---------|
| 20 | 55 | 135 | 24 | 532517 | |

Bormioli 

QUATTRO STAGIONI

Verre mécanique. Bouteille jaugée. Vendu avec capsule dorée hermétique.
Mechanical glass. Graduated bottle. Sold with gold airtight cap.



| C cl | Ø mm | H mm | U.V. | Code | Prix HT |
|------|------|------|------|--------|---------|
| 40 | 73,5 | 156 | 12 | 404409 | |

VERRES À SHOTS

SHOT GLASSES



ISLANDE

Verre sodocalcique.
Soda-lime glass.

| Type | C cl | Ø mm | H mm | U.V. | Code | Prix HT |
|-----------------|------|------|------|------|--------|---------|
| chope / tumbler | 6,5 | 38 | 105 | 72 | 531337 | |
| tubo / tubo | 10 | 51 | 57 | 24 | 400789 | |



ISLANDE FROSTED

Verre sodocalcique givré.
Frosted soda-lime glass.

| C cl | Ø mm | H mm | U.V. | Code | Prix HT |
|------|------|------|------|--------|---------|
| 6 | 37 | 105 | 72 | 991590 | |



HOBSTAR

Verre trempé sur le buvant. Résistance aux chocs thermiques et mécaniques.

Tempered glass on the rim. Resistant to mechanical impacts and temperature shocks.

| Type | C cl | Ø mm | H mm | U.V. | Code | Prix HT |
|-------------|------|------|------|------|--------|---------|
| shot / shot | 6 | 50 | 55 | 24 | 532940 | |



CARAVELLE

Verre sodocalcique.
Soda-lime glass.

| C cl | Ø mm | H mm | U.V. | Code | Prix HT |
|------|------|------|------|--------|---------|
| 5 | 43 | 53 | 48 | 990428 | |



SALTO

Verre sodocalcique.
Soda-lime glass.

| C cl | Ø mm | H mm | U.V. | Code | Prix HT |
|------|------|------|------|--------|---------|
| 6 | 48 | 66 | 48 | 531120 | |



BARGLASS

Verre sodocalcique. Fond épais et lourd avec une bulle.
Soda-lime glass. Thick and heavy bottom with bubble.

| C cl | Ø mm | H mm | U.V. | Code | Prix HT |
|------|------|------|------|--------|---------|
| 5 | 47 | 70 | 48 | 531422 | |



BOURBON STREET

Verre sodocalcique. Fond lourd.
Soda-lime glass. Heavy bottom.

| Ø mm | H mm | Poids g | U.V. | Code | Prix HT |
|------|------|---------|------|--------|---------|
| 49 | 79 | 116 | 24 | 531468 | |



DUBLINO

Verre sodocalcique.
Soda-lime glass.

| C cl | Ø mm | H mm | U.V. | Code | Prix HT |
|------|------|------|------|--------|---------|
| 3,4 | 45 | 70 | 72 | 030765 | |
| 5,7 | 50 | 90 | 48 | 030701 | |

VERRES À BIÈRE ET ACCESSOIRES
BEER GLASSES AND ACCESSORIES



PLANCHE À BIÈRES

Hêtre. Sécher à la verticale. Entretien à l'huile végétale. 4 empreintes ø 55 mm.
 Beechwood. Dry vertically. Maintain with vegetable oil. 4 impressions ø 55 mm.

| L mm | l mm | H mm | U.V. | Code | Prix HT |
|------|------|------|------|--------|---------|
| 415 | 78 | 12 | 1 | 071902 | |



NEW

ARÔME

Verre sodocalcique.
 Soda-lime glass.

| Ø mm | H mm | U.V. | Code | Prix HT |
|------|------|------|--------|---------|
| 72 | 151 | 6 | 531622 | |



NEW

BIRRATEQUE WHEAT

Cristallin.
 Crystalline.

| Ø mm | H mm | U.V. | Code | Prix HT |
|------|------|------|--------|---------|
| 188 | 188 | 24 | 531628 | |



NEW

BIRRATEQUE PILSNER

Cristallin.
 Crystalline.

| Ø mm | H mm | U.V. | Code | Prix HT |
|------|------|------|--------|---------|
| 73 | 204 | 24 | 531625 | |



NEW

BIRRATEQUE IPA

Cristallin.
 Crystalline.

| Ø mm | H mm | U.V. | Code | Prix HT |
|------|------|------|--------|---------|
| 88 | 184 | 24 | 531624 | |



NEW

BIRRATEQUE BEER TESTER

Cristallin.
 Crystalline.

| Ø mm | H mm | U.V. | Code | Prix HT |
|------|------|------|--------|---------|
| 89 | 200 | 24 | 531623 | |



VERRES À BIÈRE ET ACCESSOIRES
BEER GLASSES AND ACCESSORIES



NONIX

Verre trempé.
Tempered glass.

| C cl | Ø mm | H mm | U.V. | Code | Prix HT |
|------|------|------|------|--------|---------|
| 29,4 | 74 | 115 | 12 | 531626 | |
| 58,5 | 89 | 153 | 12 | 531627 | |



NEW

VERRES À BIÈRE JAUGÉS

En SAN. Incassable. Belle transparence. Résistance aux températures. Idéal pour le bord de piscine, discothèques, événements festifs.

SAN. Unbreakable. Very clear. Temperature resistant. Ideal for the poolside, discos, and festive events.

| C cl | Ø mm | H mm | U.V. | Code | Prix HT |
|------|------|------|------|--------|---------|
| 33 | 73 | 135 | 20 | 706192 | |
| 50 | 80 | 160 | 16 | 706193 | |
| 50 | 85 | 159 | 1 | 706194 | |



WILLY BECHER

Verre sodocalcique.
Soda-lime glass.

| C cl | Ø mm | H mm | U.V. | Code | Prix HT |
|------|------|------|------|--------|---------|
| 33 | 67 | 143 | 12 | 531204 | |



CERVOISE

Verre sodocalcique. Jaugé à 25cl.
Soda-lime glass. 25 cl pour line.

| C cl | Ø mm | H mm | U.V. | Code | Prix HT |
|------|------|------|------|--------|---------|
| 32 | 72 | 166 | 6 | 402266 | |



PANTHÉON

Verre sodocalcique.
Soda-lime glass.

| C cl | Ø mm | H mm | U.V. | Code | Prix HT |
|------|------|------|------|--------|---------|
| 30 | 80 | 179 | 6 | 531592 | |



SILEX

Verre sodocalcique. Verre pressé mécanique très résistant.
Soda-lime glass. Very durable mechanical pressed glass.

| Ø mm | H mm | Poids g | U.V. | Code | Prix HT |
|------|------|---------|------|--------|---------|
| 90 | 159 | 500 | 4 | 531621 | |

VERRES À BIÈRE ET ACCESSOIRES
BEER GLASSES AND ACCESSORIES



STERN

Verre sodocalcique.
Soda-lime glass.

| C cl | Ø mm | H mm | U.V. | Code | Prix HT |
|------|------|------|------|--------|---------|
| 51 | 78 | 150 | 6 | 031654 | |



SUPER MUG

Verre sodocalcique.
Soda-lime glass.

| C cl | Ø mm | H mm | U.V. | Code | Prix HT |
|------|------|------|------|--------|---------|
| 100 | 152 | 203 | 12 | 531630 | |



SPATULE À BIÈRE / BEER FOAM SCRAPER

SAN.
 SAN.

| L mm | U.V. | Code | Prix HT |
|------|------|--------|---------|
| 230 | 1 | 071901 | |



COLONNE À BIÈRE / BEER TOWER

Corps PMMA. Pied PC. Robinet anti-gouttes.
PMMA body. PC base. Anti-drip tap.

| C cl | Ø mm | H mm | U.V. | Code | Prix HT |
|------|------|------|------|--------|---------|
| 300 | 100 | 815 | 1 | 020181 | |

MUGS

MUGS



SAHARA

Acier inoxydable 18.10. Bords roulés. Forme originale pour sublimer les cocktails.
Stainless steel 18.10. Rolled rims. Original shape to showcase cocktails.

| | Type | C cl | Ø mm | H mm | U.V. | Code | Prix HT |
|---|--|------|------|------|------|--------|---------|
| 1 | inox vintage / vintage stainless steel | 38 | 83 | 115 | 1 | 020223 | |
| 2 | cuivre martelé / hammered copper | 38 | 80 | 115 | 1 | 020225 | |
| 3 | cuivre vintage martelé / vintage hammered copper | 38 | 80 | 115 | 1 | 020227 | |



MOSCOW BOMBÉ

Acier inoxydable 18.10. Bords roulés.
Stainless steel 18.10. Rolled rims.

| Type | C cl | H mm | U.V. | Code | Prix HT |
|------------------------------------|------|------|------|--------|---------|
| 1 gris martelé / grey hammered | 50 | 100 | 1 | 020224 | |
| 2 cuivre martelé / hammered copper | 50 | 100 | 1 | 020111 | |

| Type | C cl | Ø mm | H mm | U.V. | Code | Prix HT |
|------------------------------------|------|------|------|------|--------|---------|
| 3 cuivre lisse / smooth copper | 50 | 85 | 95 | 6 | 020119 | |
| 4 cuivre martelé / hammered copper | 50 | 85 | 95 | 6 | 020117 | |
| 5 noir lisse / black smooth | 50 | | 95 | 6 | 020222 | |
| 6 noir martelé / black hammered | 50 | | 95 | 6 | 020220 | |



MOSCOW DROIT

Acier inoxydable 18.10. Bords roulés.
Stainless steel 18.10. Rolled rims.

| Type | C cl | Ø mm | H mm | U.V. | Code | Prix HT |
|-----------------------------------|------|------|------|------|--------|---------|
| 1 cuivre vintage / vintage copper | 45 | 90 | 90 | 1 | 020116 | |
| 2 gris vintage / grey vintage | 45 | 90 | 90 | 1 | 020226 | |



JULEP

Acier inoxydable 18.10. Bords roulés.
Stainless steel 18.10. Rolled rims.

| Type | C cl | L mm | Ø mm | H mm | U.V. | Code | Prix HT |
|-----------------------------------|------|------|------|------|------|--------|---------|
| 1 acier / steel | 40 | 90 | 90 | 111 | 1 | 020265 | |
| 2 cuivre vintage / vintage copper | 35 | 85 | 85 | 100 | 1 | 408634 | |

BOUTEILLES DE BAR

BAR BOTTLES



AUTHENTICICA

Cristallin épais. Vendu avec bouchon verseur.
 Thick crystalline. Sold with pourer stopper.

| C cl | Ø mm | H mm | U.V. | Code | Prix HT |
|------|------|------|------|--------|---------|
| 12,5 | 49 | 217 | 6 | 532497 | |
| 25 | 58 | 261 | 6 | 532496 | |
| 50 | 69 | 313 | 6 | 532495 | |



ELIXIR

Vendu avec verseur. La verse se fait en goutte à goutte.
 Sold with pourer. The pouring is done in drop by drop.

| Type | C cl | Ø mm | H mm | U.V. | Code | Prix HT |
|-------------------|------|------|------|------|--------|---------|
| diamant / diamond | 10 | 57 | 135 | 6 | 020582 | |
| droit / straight | 10 | 52 | 142 | 6 | 020584 | |



SEAUX, PORTE-SEAUX ET VASQUES À CHAMPAGNE

CHAMPAGNE BUCKETS AND BUCKET HOLDERS



BISTRO

Acier inoxydable.
Stainless steel.

| C cl | Ø mm | H mm | U.V. | Code | Prix HT |
|------|------|------|------|--------|---------|
| 400 | 192 | 200 | 1 | 020369 | |



SEAU À CHAMPAGNE / CHAMPAGNE BUCKET

Acier inoxydable brillant martelé. Deux anneaux massifs. Bords arrondis.
Stainless steel glossy hammered. Two solid rings. Rounded rims.

| C cl | Ø mm | H mm | U.V. | Code | Prix HT |
|------|------|------|------|--------|---------|
| 400 | 210 | 215 | 1 | 020366 | |



TULIPE

Acrylique.
Acrylic.

| C cl | Ø mm | H mm | U.V. | Code | Prix HT |
|------|------|------|------|--------|---------|
| 500 | 200 | 260 | 1 | 020314 | |



CRISTAL

En PMMA. A oreilles.
PMMA. With lugs.

| C cl | Ø mm | H mm | U.V. | Code | Prix HT |
|------|------|------|------|--------|---------|
| 450 | 190 | 220 | 1 | 020298 | |



DELTA

Acrylique.
Acrylic.

| C cl | Ø mm | H mm | U.V. | Code | Prix HT |
|------|------|------|------|--------|---------|
| 300 | 173 | 270 | 1 | 020337 | |



GRANDE RÉSERVE

Polystyrène.
Polystyrene.

| C cl | Ø mm | H mm | U.V. | Code | Prix HT |
|------|------|------|------|--------|---------|
| 380 | 210 | 210 | 1 | 020313 | |



SALSA

Polystyrène. Design moderne.
Polystyrene. Modern design.

| C cl | Ø mm | H mm | U.V. | Code | Prix HT |
|------|------|------|------|--------|---------|
| 400 | 198 | 281 | 1 | 020332 | |

SEAUX, PORTE-SEAUX ET VASQUES À CHAMPAGNE

CHAMPAGNE BUCKETS AND BUCKET HOLDERS



MOSCOW

Acier inoxydable cuivré martelé.
Hammered copper-plated stainless steel.

| C cl | L mm | l mm | H mm | U.V. | Code | Prix HT |
|------|------|------|------|------|--------|---------|
| 500 | 250 | 200 | 210 | 1 | 020323 | |



PORTE-SEAU À CHAMPAGNE / CHAMPAGNE BUCKET HOLDER

Acier inoxydable.
Stainless steel.

| Ø mm | H mm | U.V. | Code | Prix HT |
|------|------|------|--------|---------|
| 180 | 65 | 1 | 020270 | |



SEAU À CHAMPAGNE / CHAMPAGNE BUCKET

Acier inoxydable. A anneaux.
Stainless steel. With rings.

| C cl | Ø mm | H mm | U.V. | Code | Prix HT |
|------|------|------|------|--------|---------|
| 400 | 195 | 200 | 1 | 020367 | |



PORTE-SEAU DE TABLE / TABLE CHAMPAGNE BUCKET HOLDER

Acier chromé. Pour seau à champagne uniquement.
Chrome steel. For champagne bucket only.

| Ø mm | U.V. | Code | Prix HT |
|------|------|--------|---------|
| 165 | 1 | 520320 | |

SEaux, PORTE-SEaux ET VASQUES À CHAMPAGNE

CHAMPAGNE BUCKETS AND BUCKET HOLDERS



VASQUE UNIE / PLAIN BUCKET

Acier inoxydable 18%. Finition miroir.
Stainless steel 18%. Mirror finish.

| C cl | Ø mm | H mm | U.V. | Code | Prix HT |
|------|------|------|------|--------|---------|
| 1050 | 350 | 205 | 1 | 020295 | |



VASQUE MARTELLÉE / HAMMERED BUCKET

Acier inoxydable 18%. Finition miroir.
Stainless steel 18%. Mirror finish.

| C cl | Ø mm | H mm | U.V. | Code | Prix HT |
|------|------|------|------|--------|---------|
| 700 | 335 | 216 | 1 | 020296 | |



DELTA VASQUE

Acrylique.
Acrylic.

| C cl | Ø mm | H mm | U.V. | Code | Prix HT |
|------|------|------|------|--------|---------|
| 1300 | 397 | 297 | 1 | 020339 | |

SEAUX, PORTE-SEAUX ET VASQUES À CHAMPAGNE

CHAMPAGNE BUCKETS AND BUCKET HOLDERS



VASQUE À CHAMPAGNE FINITION CUIVRE / COPPER FINISHED CHAMPAGNE BUCKET

Acier galvanisé. Avec poignées rétractables. Fourni avec un insert plastique pour une meilleure protection de la vasque. Finition cuivré brillant.

Galvanised steel. With retractable handles. Supplied with a plastic insert for improved protection of the bucket. Glossy copper finish.

| C cl | L mm | l mm | H mm | Poids g | U.V. | Code | Prix HT |
|------|------|------|------|---------|------|--------|---------|
| 1100 | 400 | 280 | 220 | 1100 | 1 | 020327 | |



VASQUE À CHAMPAGNE NOIRE MARTELÉE / BLACK HAMMERED CHAMPAGNE BUCKET

Avec 2 poignées. En aluminium avec une finition protectrice noire brillante.

With 2 handles. Aluminium with a glossy black protective finish.

| C cl | L mm | l mm | H mm | Poids g | U.V. | Code | Prix HT |
|------|------|------|------|---------|------|--------|---------|
| 700 | 300 | 235 | 230 | 1170 | 1 | 020322 | |



VASQUE À CHAMPAGNE / CHAMPAGNE BUCKET

Acier galvanisé.

Galvanised steel.

| C cl | L mm | l mm | H mm | U.V. | Code | Prix HT |
|------|------|------|------|------|--------|---------|
| 2500 | 580 | 362 | 250 | 1 | 020360 | |





CONCASSEUR À GLAÇONS / ICE CUBE CRUSHER

Lame en acier inoxydable.
Stainless steel blade.

| L mm | l mm | H mm | U.V. | Code | Prix HT |
|------|------|------|------|--------|---------|
| 240 | 110 | 110 | 1 | 020170 | |



PINCE À GLAÇONS / ICE TONGS

Acier inoxydable. Livrée sur carte.
Stainless steel. Comes on a card.

| L mm | U.V. | Code | Prix HT |
|------|------|--------|---------|
| 180 | 1 | 020216 | |



VIKING

Acier inoxydable à trous. Extrémité dentelée.
Stainless steel perforated. Serrated end.

| L mm | U.V. | Code | Prix HT |
|------|------|--------|---------|
| 200 | 1 | 020257 | |



CONSERVATEUR À GLAÇONS / INSULATED ICE BUCKET

Corps ABS. Isotherme 8h. Double paroi injectée, isolation par mousse polyuréthane. Couvercle à vis et grille de décantation.

ABD body. Insulated 8 hours. Double injected wall, polyurethane foam insulation. Screw cap and settling grid.

| C cl | Ø mm | H mm | U.V. | Code | Prix HT |
|------|------|------|------|--------|---------|
| 250 | 200 | 210 | 1 | 020207 | |
| 400 | 250 | 210 | 1 | 020209 | |

PELLE À GLAÇONS / ICE CUBE SCOOP

En copolyester.
Copolyester.

| C cl | L mm | l mm | H mm | U.V. | Code | Prix HT |
|------|------|------|------|------|--------|---------|
| 15 | 180 | 63 | 44 | 1 | 020243 | |



BISTRO
Acier inoxydable.
Stainless steel.

| Ø mm | H mm | U.V. | Code | Prix HT |
|------|------|------|--------|---------|
| 130 | 114 | 1 | 020370 | |



BACS À GLAÇONS

Latex. Permet de préparer des glaçons à partir d'eau ou de jus. Permet de conserver des sauces, du pesto, des herbes, etc.. Facile à démouler grâce à sa forme souple. Muni d'un couvercle protégeant les glaçons et permettant d'empiler les bacs pendant la préparation.

Latex. Allows you to make ice cubes from water or juice. Allows you to keep sauces, pesto, herbs, etc.. Easy to turn out thanks to its flexible shape. Comes with a lid that protects the ice cubes and allows the trays to be stacked in the freezer.

| Type | L mm | l mm | Poids g | U.V. | Code | Prix HT |
|--|------|------|---------|------|--------|---------|
| 18 glaçons ronds / 18 round ice cubes | 235 | 110 | 160 | 1 | 020240 | |
| 32 glaçons rectangulaires / 32 rectangular ice cubes | 335 | 180 | 508 | 1 | 020235 | |



RAFRAICHISSEUR NOIR / BLACK RAPID ICE BOTTLE COOLER

Polycarbonate. Rapide (rafraîchit en 5 min) et sans glaçon. Vendu avec poche réfrigérée à conserver dans congélateur.
 Polycarbonate. Quick (cools in 5 min) and without ice cubes. Sold with refrigerated bag to conserve in freezer.

| L mm | l mm | U.V. | Code | Prix HT |
|------|------|------|--------|---------|
| 150 | 205 | 1 | 020325 | |

ÉLÉMENT RAFRAÎCHISSEUR SEUL / RAPID ICE BOTTLE COOLER

Pour rafraîchisseur réf 020325 et 020324.
 For cooler refs 020325 and 020324.

| U.V. | Code | Prix HT |
|------|--------|---------|
| 1 | 020326 | |

RAFRAICHISSEUR INOX / STAINLESS STEEL RAPID ICE BOTTLE COOLER

Acier inoxydable finition brillant. Intérieur polypropylène amovible. Vendu avec 4 éléments rafraîchisseurs.
 Stainless steel glossy finish. Removable polypropylene interior. Sold with 4 cooling elements.

| Ø mm | H mm | U.V. | Code | Prix HT |
|------|------|------|--------|---------|
| 160 | 190 | 1 | 466774 | |



CONSERVATEUR / ICE BUCKET

Acrylique double paroi. Cerclage chromé.
 Acrylic double wall. Chrome band.

| Ø mm | H mm | U.V. | Code | Prix HT |
|------|------|------|--------|---------|
| 120 | 230 | 1 | 020309 | |



MOSCOW

Acier inoxydable cuivré double paroi. Meilleure conservation de la température. Pour bouteille 75cl et 1L.
 Stainless steel copper-plated double wall. Maintains the temperature better. For 75 cl and 1 l bottles.

| Ø mm | H mm | U.V. | Code | Prix HT |
|------|------|------|--------|---------|
| 120 | 200 | 1 | 290439 | |



SAC RAFRAÎCHISSEUR / COOLER BAG

PVC souple. Stockage facile. Léger et économique.
 Flexible PVC. Easy to store. Lightweight and space saving.

| L mm | l mm | H mm | U.V. | Code | Prix HT |
|------|------|------|------|--------|---------|
| 135 | 105 | 300 | 10 | 020291 | |



MIXERS, SHAKERS ET BLENDERS

MIXERS, SHAKERS, AND BLENDERS



COUVERCLE POUR BOL BLENDER N° 66 / BLENDER BOWL LID NO. 66

Blender sans cloche d'insonorisation le plus silencieux du marché. Pour assurer la sécurité de l'utilisateur, le moteur s'arrête immédiatement lorsqu'on ouvre le couvercle ou lorsque le bol est retiré de son socle. Moteur sans charbons, à rotors à aimants, sans maintenance, sans surchauffe et d'une grande durée de vie. Panneau de commande tactile. Bol d'une contenance de 1,4 l utile, en copolymère, empilable. Puissance disponible pour broyer tous types de glaçons et fruits congelés en un temps record. 6 programmes pré-enregistrés. Couteau tranchant ultra résistant avec revêtement au nitride de titane. Système breveté de rotation à double sens assurant un travail encore plus rapide. Système d'accouplement 100% métal qui le rend extrêmement durable.

The quietest blender without sound enclosure on the market. For user safety, the motor immediately stops when the lid is opened or when the bowl is removed from its base. Brushless motor with magnet rotors, maintenance-free, without overheating, and durable. Touchscreen control panel. 1.4 l copolyester bowl, stackable. Power available to crush all types of ice cubes and frozen fruit in record time. 6 pre-set programmes. Very durable sharp blade with titanium nitride coating. Patented two-way rotation system for even faster work. 100% metal coupling system which makes it extremely durable.

| Type | C cl | L mm | l mm | H mm | Poids g | Watts | Volts | Hz | U.V. | Code | Prix HT |
|---|------|------|------|------|---------|---------|---------|-------|------|--------|---------|
| blender / blender | 240 | 197 | 233 | 393 | 6200 | 220-240 | 220-240 | 50-60 | 1 | 186208 | |
| bol+couvercle supplémentaire / bowl+extra lid | 240 | | | | | | | | 1 | 186209 | |
| couvercle de rechange / spare lid | | | | | | | | | 1 | 186210 | |

MIXEUR DE BAR POUR COCKTAILS N°33 / BAR BLENDER FOR COCKTAILS NO. 33

Bol gradué en copolymère, couvercle en élastomère avec bouchon d'introduction en copolymère. Couteaux en acier inoxydable avec moyeu porte-couteaux renforcé en aluminium. Emboîtement facile et rapide du bol sur bloc moteur. Détection de bol, le moteur s'arrête si le bol est retiré de la base. Contenance : 1,25L. Nettoyage facile. Moteur professionnel puissant. 2 vitesses de rotation, grande vitesse 16 000 T/mn, petite vitesse 12 000 T/mn. Alimentation monophasée.

Graduated copolyester bowl, elastomer lid with copolyester feeder plug. Stainless steel blades with reinforced aluminium holder. Quick and easy and bowl positioning on the motor unit. Bowl detection, the motor stops if the bowl is removed from the base. Capacity: 1.25 l. Easy to clean. Powerful professional motor. 2 rotation speeds, high speed 16,000 rpm, low speed 12,000 rpm. Single phase power.

| Type | L mm | l mm | Ø mm | H mm | Watts | Volts | Hz | U.V. | Code | Prix HT |
|---------------------------------|------|------|------|------|---------|---------|-------|------|--------|---------|
| mixeur / mixer | 180 | 180 | 180 | 420 | 220-240 | 220-240 | 50-60 | 1 | 120075 | |
| kit accouplement / coupling kit | | | | | | | | 1 | 120082 | |



UTILISATION MAIN-LIBRE.

HANDS-FREE USE.



SHAKER ÉLECTRIQUE N°54 / ELECTRIC SHAKER NO. 54

Idéal pour les milk-shakes, cappuccino, smoothies, boissons à base de crème glacée ou glace pilée. Moteur robuste, fiable, protégé contre les surchauffes. Variateur de vitesse de 8000 à 16000 trs/min. Démarrage automatique, fonctionnement mains libres. NF EN ISO 12100-1 et 2 : 2004, NF EN 60204-1 : 2006, NF EN 1672-2 : 2005. NF EN 60335-1 : 2003. NF EN 60335-2-64 : 2004.

Ideal for milkshakes, cappuccinos, smoothies, ice cream beverages, or crushed ice. Robust, reliable motor, protected against overheating. Variable speed drive from 8,000 to 16,000 rpm. Automatic start, hands-free operation. NF EN ISO 12100-1 and 2: 2004, NF EN 60204-1: 2006, NF EN 1672-2: 2005. NF EN 60335-1: 2003. NF EN 60335-2-64: 2004.

| L mm | l mm | H mm | Poids g | Watts | Volts | Hz | U.V. | Code | Prix HT |
|------|------|------|---------|---------|---------|-------|------|--------|---------|
| 182 | 186 | 530 | 6000 | 220-240 | 220-240 | 50-60 | 1 | 186202 | |



CENTRIFUGEUSES

JUICERS



BLENDER BRUSHLESS N°62 / BLENDER BRUSHLESS NO. 62

Réaliser toutes sortes de cocktails, smoothies, milk-shakes, granitas. Design sobre et faible encombrement. Très silencieux et encastrable sans option supplémentaire. Couteau revêtement extra-résistant (TIN). 30 recettes préprogrammées avec panneau de commande tactile et port USB. Nettoyage facile et bols empilables. Monophasé. Couple max : 8 N.m. 2500 à 15000 T/mn.

Make all kinds of cocktails, smoothies, milkshakes, granitas. Sober, compact design. Very quiet and can be dropped in without any additional options. Knife extra-durable coating (TIN). 30 pre-programmed recipes with touchscreen control panel and USB port. Easy to clean and stackable bowls. Single phase. Max. torque: 8 N.m. 2,500-15,000 T/mn.

| L mm | l mm | H mm | Watts | Volts | Hz | U.V. | Code | Prix HT |
|------|------|------|---------|---------|-------|------|--------|---------|
| 200 | 247 | 440 | 220-240 | 220-240 | 50-60 | 1 | 186205 | |



CENTRIFUGEUSE GROS DÉBIT N°50 / LARGE START JUICER NO. 50

Production de jus et coulis de fruits et de légumes. Adaptée à préparation de glaces et sorbets. Débit : jusqu'à 100 L de jus de pomme par heure. Goulotte d'introduction de grand diamètre (79,5 mm), gain de temps en évitant découpe préalable des fruits. Ejection automatique de la pulpe dans un conteneur amovible. Montage et démontage sans outil pour le nettoyage. Moteur asynchrone, silencieux. Monophasé. Bâti chromé. Hauteur sous bec verseur 200 mm. Conforme aux normes : NF EN ISO 12100 -1 et 2 : 2004, NF EN 60204-1 : 2006, NF EN 12547 + A I : 2009.

Production of fruit and vegetable juices and coulis. Suitable for making ice creams and sorbets. Flow rate: up to 100 l of apple juice per hour. Large diameter feed chute (79.5 mm), saves time by not requiring the prior cutting of fruit. Automatic pulp ejection into a removable container. Tool-free assembly and disassembly for cleaning. Asynchronous motor, quiet. Single phase. Chrome frame. Height under spout 200 mm. Compliant with standards: NF EN ISO 12100 -1 and 2: 2004, NF EN 60204-1: 2006, NF EN 12547 + A I: 2009.

| L mm | l mm | H mm | Poids g | Watts | Volts | Hz | U.V. | Code | Prix HT |
|------|------|------|---------|---------|---------|-------|------|--------|---------|
| 260 | 470 | 450 | 16000 | 220-240 | 220-240 | 50-60 | 1 | 210352 | |



UTILISATION MAIN-LIBRE.

HANDS-FREE USE.



PRESSE-AGRUMES À LEVIER N°10 / CITRUS JUICER WITH LEVER HANDLE NO. 10

Utilisation main-libre. Système d'embrayage exclusif, démarrage et arrêt instantané. Cuve et agive en acier inoxydable, débit 30l/h. Moteur asynchrone : 220-204V-50/60Hz-230W ou 100-120V-50/60Hz-260W. Conforme aux normes NF EN ISO 12100 -1 et 2:2004, NF EN 60204-1 : 2006, NF EN 1672-2 : 2005, NF EN 60335-1 : 2003, NF EN 60335-2-64 : 2004.

Hands-free use. Exclusive clutch system, instant start and stop. Stainless steel tank and bulb, flow 30 l/h. Asynchronous motor: 220-204V-50/60Hz-230W or 100-120V-50/60Hz-260W. Compliant with standards NF EN ISO 12100 -1 and 2:2004, NF EN 60204-1: 2006, NF EN 1672-2: 2005, NF EN 60335-1: 2003, NF EN 60335-2-64: 2004.

| L mm | l mm | H mm | Watts | Volts | Hz | U.V. | Code | Prix HT |
|------|------|------|---------|---------|-------|------|--------|---------|
| 200 | 300 | 380 | 220-240 | 220-240 | 50-60 | 1 | 212009 | |

PRESSE-AGRUMES

CITRUS JUICER



PRESSE-AGRUMES N°11 / CITRUS JUICER NO. 11

Livré avec 3 ogives amovibles (pour citrons, oranges ou pamplemousses) et un couvercle. Nettoyage facile : cuve, grille, cercle et ogive amovible en un seul mouvement. Moteur asynchrone : 220-240V- 50/60Hz 130W ou 100-120V-50/60Hz-155 W. Conforme aux normes : NF EN ISO 12100 -1 et 2 : 2004, NF EN 60204-1 : 2006, NF EN 1672-2 : 2005, NF EN 60335-1 : 2003, NF EN 60335-2-64 : 2004.

Comes with 3 removable bulbs (for lemons, oranges or grapefruits) and a lid. Easy to clean: bowl, grid, ring, and bulb removable in a single step. Asynchronous motor: 220-240V- 50/60Hz 130W or 100-120V-50/60Hz-155 W. Compliant with standards: NF EN ISO 12100 -1 and 2: 2004, NF EN 60204-1: 2006, NF EN 1672-2: 2005, NF EN 60335-1: 2003, NF EN 60335-2-64: 2004.

| Type | L mm | l mm | H mm | Watts | Volts | Hz | U.V. | Code | Prix HT |
|---------------------------------|------|------|------|---------|---------|-------|------|--------|---------|
| presse-agrume / citrus juicer | 200 | 300 | 350 | 220-240 | 220-240 | 50-60 | 1 | 120030 | |
| ogive noire / black bulb | | | | | | | 1 | 880815 | |
| grille plastique / plastic rack | | | | | | | 1 | 880372 | |
| cercle enjoliveur / trim circle | | | | | | | 1 | 880374 | |
| cuve jaune / yellow container | | | | | | | 1 | 880376 | |
| repose-verre / glass rest | | | | | | | 1 | 880378 | |



LA RÉFÉRENCE DES PRESSES-AGRUME SIMPLE À UTILISER ET ROBUSTE

THE REFERENCE IN FRUIT SQUEEZERS. EASY TO USE AND ROBUSTE.

BROYEURS À GLAÇONS

ICE CRUSHERS



ACCEPTÉ TOUS TYPES DE GLAÇONS, PRODUIT 2 TAILLES DE GLACE PILÉE.

CAN BE USED WITH ALL TYPES OF ICE CUBE, PRODUCES TWO SIZES OF CRUSHED ICE.



BROYEUR À GLAÇONS N°53 / ICE CRUSHER NO. 53

Accepte tous types de glaçons, produit 2 tailles de glace pilée. Livré avec un bac glaçons (190 x 190 x 65mm). Pile 1,2 kg de glace en 30 secondes, moteur asynchrone silencieux et robuste. Base en ABS. Éclairage de la glace pilée. Mode de fonctionnement manuel ou automatique. Monophasé. Vitesse : 89 trs/min. Conforme aux normes : NF EN 1678 + A1: 2010, NF EN ISO 12100 -1 et 2: 2004, NF EN 60204-1: 2006, NF EN 1672-2: 2005, NF EN 60335-1: 2003, NF EN 60335-2-64 : 2004.

Can be used with all types of ice cube, produces two sizes of crushed ice. Comes with an ice cube tray (190x190x65 mm). Crushes 1.2 kg of ice in 30 seconds, quiet, robust asynchronous motor. ABS base. Crushed ice lighting. Manual or automatic operating mode. Single phase. Speed: 89 rpm. Compliant with standards: NF EN 1678 + A1: 2010, NF EN ISO 12100 -1 and 2: 2004, NF EN 60204-1: 2006, NF EN 1672-2: 2005, NF EN 60335-1: 2003, NF EN 60335-2-64: 2004.

| L mm | H mm | Poids g | Watts | Volts | Hz | U.V. | Code | Prix HT |
|------|------|---------|---------|---------|-------|------|--------|---------|
| 236 | 474 | 10000 | 220-240 | 220-240 | 50-60 | 1 | 186201 | |



PLATEAUX RECTANGULAIRES

RECTANGULAR TRAYS



roltex®
 Our trays, your help.

BLACKLINE

Matériau thermoplastique solide et antichoc. Couche antidérapante inodore. Résistant et stable. Température de lavage conseillé entre 55°C et 65°C. Température de rinçage conseillé entre 80°C et 85°C maximum. Séchage incliné sur la tranche. Pile de 100 plateaux maximum au stockage conseillé.

Strong and impact-resistant thermoplastic material. Odourless anti-slip coating. Durable and stable. Recommended washing temperature between 55°C and 65°C. Recommended rinsing temperature between 80°C and 85°C maximum. Dry on the side. Stacks of 100 trays maximum recommended for storage.

| L mm | l mm | U.V. | Code | Prix HT |
|------|------|------|--------|---------|
| 420 | 300 | 1 | 062937 | |
| 630 | 390 | 1 | 062939 | |



PLATEX MADE IN FRANCE
 Fabricant Français depuis 1958

LIMO

Matériau composite monobloc finition teck. Antidérapant exceptionnel. Poids optimisé. Rigide et incassable. Température de lavage entre 55°C et 65°C. Maximum 70°C. Température de rinçage entre 80°C et 85°C maximum. Séchage incliné sur la tranche. Pile de 100 plateaux maximum au stockage conseillé.

Teak finish monobloc composite material. Exceptional non-slip. Optimised weight. Rigid and unbreakable. Washing temperature between 55°C and 65°C. Maximum 70°C. Rinsing temperature between 80°C and 85°C maximum. Dry on the side. Stacks of 100 trays maximum recommended for storage.

| L mm | l mm | U.V. | Code | Prix HT |
|------|------|------|--------|---------|
| 600 | 400 | 1 | 061986 | |



ANTIDÉRAPANT / NON-SLIP

Polypropylène. Revêtement caoutchouc. Antidérapant. Lavable facilement à l'eau et à l'aide d'une brosse.

Polypropylene. Rubber coating. Non-slip. Easy to wash with water and a brush.

| L mm | l mm | U.V. | Code | Prix HT |
|------|------|------|--------|---------|
| 460 | 360 | 1 | 991187 | |
| 510 | 380 | 1 | 991152 | |



PLATEAU / TRAY

Acier inoxydable 18%. Avec anses. Epaisseur 2mm.
Stainless steel 18%. With small handles. Thickness 2 mm.

| L mm | l mm | U.V. | Code | Prix HT |
|------|------|------|--------|---------|
| 522 | 315 | 1 | 062232 | |



ROOM-SERVICE / ROOM-SERVICE

Aulne. Avec poignées.
Alder. With handles.

| L mm | l mm | U.V. | Code | Prix HT |
|------|------|------|--------|---------|
| 520 | 350 | 1 | 063003 | |
| 600 | 400 | 1 | 063001 | |

PLATEAUX RONDS ET OVALES

ROUND AND OVAL TRAYS



PLATEAU ROND NOIR / BLACK ROUND TRAY

Polypropylène. Antidérapant. Lavable facilement à l'eau et à l'aide d'une brosse.
Polypropylene. Non-slip. Easy to wash with water and a brush.

| Ø mm | U.V. | Code | Prix HT |
|------|------|--------|---------|
| 360 | 1 | 401663 | |
| 410 | 1 | 401664 | |



LIMO TECK

Matériau composite monobloc finition teck. Antidérapant exceptionnel. Rigide et incassable. Poids optimisé. Température de lavage entre 55°C et 65°C. Maximum 70°C. Température de rinçage entre 80°C et 85°C maximum. Séchage incliné sur la tranche. Pile de 100 plateaux maximum au stockage conseillé.

Teak finish monobloc composite material. Exceptional non-slip. Rigid and unbreakable. Optimised weight. Washing temperature between 55°C and 65°C. Maximum 70°C. Rinsing temperature between 80°C and 85°C maximum. Dry on the side. Stacks of 100 trays maximum recommended for storage.

| Ø mm | U.V. | Code | Prix HT |
|------|------|--------|---------|
| 360 | 1 | 061982 | |
| 450 | 1 | 061984 | |



PLATEAU UNIVERSEL / MULTI-PURPOSE TRAY

Acier inoxydable.
Stainless steel.

| Ø mm | U.V. | Code | Prix HT |
|------|------|--------|---------|
| 400 | 1 | 713640 | |



PLATEAU OVAL NOIR / BLACK OVAL TRAY

Polypropylène. Antidérapant. Lavable facilement à l'eau et à l'aide d'une brosse.
Polypropylene. Non-slip. Easy to wash with water and a brush.

| L mm | l mm | U.V. | Code | Prix HT |
|------|------|------|--------|---------|
| 680 | 560 | 1 | 991153 | |



PORTE-PLATEAU / TRAY STAND

Montant bois et lanières caoutchouc. Pliant.
Wooden uprights and rubber straps. Folding.

| L mm | l mm | H mm | U.V. | Code | Prix HT |
|------|------|------|------|--------|---------|
| 545 | 465 | 1000 | 1 | 062188 | |



PORTE-PLATEAU / TRAY STAND

Montant bois et lanières nylon. Pliant.
Wooden uprights and nylon straps. Folding.

| L mm | l mm | H mm | U.V. | Code | Prix HT |
|------|------|------|------|--------|---------|
| 430 | 375 | 810 | 1 | 062187 | |

VERSEURS

POURERS



FEUILLE ANTI-GOUTTES / WINE POURER DISC

En polyester très résistant. Feuilles aluminées sous vide. Lot de 6.
Very durable polyester. Vacuum aluminised sheets. Pack of 6.

| Ø mm | U.V. | Code | Prix HT |
|------|------|--------|---------|
| 90 | 1 | 020124 | |



VERSEUR LAITON / BRASS POURER

Laiton garanti sans nickel. Clapet métallique et bouchon liège. Pour bouteille 75cl et 1L.
Brass guaranteed nickel free. Metal valve and cork. For 75 cl and 1 l bottles.

| Type | U.V. | Code | Prix HT |
|--------------------------------|------|--------|---------|
| liège&clapet / cork & valve | 12 | 020575 | |
| liège / cork | 12 | 020579 | |
| plastique noir / black plastic | 12 | 020577 | |



BROSSE LAVE-BOUCHONS DOSEURS / SPIRIT MEASURE CLEANING BRUSH

| L mm | U.V. | Code | Prix HT |
|------|------|--------|---------|
| 165 | 1 | 020184 | |



SET DE 6 BOUCHONS VERSEURS CONTINUS / SET OF 6 POURER STOPPERS

Métal et polypropylène.
Metal and polypropylene.

| H mm | U.V. | Code | Prix HT |
|------|------|--------|---------|
| 60 | 1 | 020571 | |



VERSEUR COMPTEUR / QUICK SHOT MEASURE POURER

Doseur automatique pour boissons alcoolisées. Mesure précise, ne se bloque pas. Tremper à l'eau chaude chaque semaine. Adapté aussi pour les boissons sucrées.
Automatic measurer for alcoholic beverages. Accurate measurement, does not stick. Soak in hot water once a week. Also suitable for sweet beverages.

| C cl | U.V. | Code | Prix HT |
|------|------|--------|---------|
| 2 | 1 | 020613 | |
| 4 | 1 | 020614 | |



SET DE 3 VERSEURS / SET OF 3 POURERS

Pour bouteille 75 cl et 1L. Fonctionne en jet sur impulsion.
For 75 cl and 1 l bottles. Operates as a pulse jet.

| U.V. | Code | Prix HT |
|------|--------|---------|
| 1 | 032501 | |



SET DE 2 VERSEURS / SET OF 2 POURERS

Acier inoxydable et bouchon silicone. Spécial huile. Souple et flexible.
Stainless steel and silicon plug. Special oil. Flexible.

| U.V. | Code | Prix HT |
|------|--------|---------|
| 1 | 401925 | |



VERSEUR-DOSEUR À BILLE / QUICK SHOT MEASURE POURER WITH BALL

SAN collier de couleur. Tous type de bouteilles. Résiste à la chaleur, aux rayures et aux chocs. Ne convient pas aux boissons anisées.
SAN coloured ring. All types of bottle. Resists heat, scratches, and impacts. Unsuitable for aniseed beverages.

| Type | C cl | U.V. | Code | Prix HT |
|---------------------|------|------|--------|---------|
| transparent / clear | 2 | 1 | 020594 | |
| bleu / blue | 3 | 1 | 020596 | |
| vert / green | 4 | 1 | 020598 | |
| rouge / red | 5 | 1 | 020599 | |



DOSEUR À APÉRITIF BOULE / "BOULE" APPÉRITIF MEASURE

Verre borosilicate. Monture plastique. Lot de 2.
Borosilicate glass. Plastic frame. Sack of 2.

| C cl | U.V. | Code | Prix HT |
|------|------|--------|---------|
| 2 | 1 | 020605 | |
| 4 | 1 | 020611 | |



DOSEUR POUSSOIR / PUSH-UP SPIRIT MEASURE

Tous types d'alcool sauf l'anis. Cuve en SAN, bouchon noir ABS et joint silicone. Collier de serrage et axe en ABS. Bague en laiton.
All types of alcohol except anise. SAN bowl, black ABS cap, and silicone seal. ABS clamping collar and axle. Brass ring.

| C cl | L mm | l mm | H mm | U.V. | Code | Prix HT |
|------|------|------|------|------|--------|---------|
| 2 | 85 | 55 | 150 | 1 | 020657 | |
| 3 | 85 | 55 | 150 | 1 | 020661 | |
| 4 | 85 | 55 | 150 | 1 | 020663 | |



POMPE À SIROP / CORDIAL DISPENSER

Plastique. Clipsable.
Plastic. Clip-on.

| L mm | U.V. | Code | Prix HT |
|------|------|--------|---------|
| 360 | 1 | 020260 | |

BOUCHONS

CAPS



BOUCHON À CHAMPAGNE À POMPE / CHAMPAGNE STOPPER WITH PUMP

Servir et conserver les bouteilles de champagne entamées. Bec verseur anti-goutte. Système de fixation "Bottle Grip" breveté.
Serve and store open bottles of champagne. Anti-drip spout. Patented "Bottle Grip" fastening system.

| L mm | l mm | H mm | U.V. | Code | Prix HT |
|------|------|------|------|--------|---------|
| 55 | 45 | 80 | 1 | 020118 | |



POMPE

Permet de prolonger les saveurs et les arômes du vin plusieurs jours après l'ouverture (à l'exception des vins pétillants). S'adapte à la plupart des bouteilles. Comprend la pompe et 2 bouchons hermétiques.

Allows the wine to keep its flavours and aromas for several days after opening (with the exception of sparkling wines). Fits on most bottles. Includes pump and 2 airtight caps.

| Type | U.V. | Code | Prix HT |
|---------------------|------|--------|---------|
| pompe / pump | 1 | 020086 | |
| 4 bouchons / 4 caps | 1 | 020083 | |



NEW



BOUCHON À VIDE D'AIR / VACUUM STOPPER

ABS. Curseur indiquant la date d'ouverture idéal pour la gestion des bouteilles de vin entamées. Pour faire le vide d'air de vos bouteilles de vin afin de les préserver plus longtemps et ainsi conserver leurs arômes.

ABS. Slider indicating the opening date, ideal for managing open wine bottles. To remove the air from wine bottles in order to preserve the wine and its aromas longer.

| Ø mm | H mm | Poids g | U.V. | Code | Prix HT |
|------|------|---------|------|--------|---------|
| 47 | 70 | 48 | 1 | 020121 | |



SET DE 3 BOUCHONS UNIVERSELS / SET OF 3 STOPPERS

A levier et joints caoutchouc. Lot de 3.
With lever and rubber seals. Pack of 3.

| U.V. | Code | Prix HT |
|------|--------|---------|
| 1 | 020131 | |



BOUCHON UNIVERSEL / UNIVERSAL CORK

Plastique et liège. Pour bouteille 75cl et 1L.
Plastic and cork. For 75 cl and 1 l bottles.

| U.V. | Code | Prix HT |
|------|--------|---------|
| 10 | 020133 | |



BOUCHON VIDE AIR / VACUUM STOPPER

Acier inoxydable. ABS.
Stainless steel. ABS.

| Ø mm | H mm | U.V. | Code | Prix HT |
|------|------|------|--------|---------|
| 44 | 63 | 1 | 020122 | |



BOUCHON HERMÉTIQUE / AIRTIGHT STOPPER

Nickelé. Hermétique.
Nickel-plated. Airtight.

| U.V. | Code | Prix HT |
|------|--------|---------|
| 5 | 020115 | |

TIRE-BOUCHONS ET DÉCAPSULEURS CORKSCREWS AND BOTTLE OPENERS



TIRE-BOUCHON DE COMPTOIR / TABLETOP LEVER-ARM CORKSCREW

Acier chromé. Socle serre-joint. Coque de protection de la mèche. Ecartement maximum de 41mm.
Chrome steel. Clamp base. Worm protection. Maximum spacing 41 mm.

| Type | U.V. | Code | Prix HT |
|--|------|--------|---------|
| tire-bouchon / corkscrew | 1 | 020077 | |
| mèche de rechange / replacement spiral | 1 | 020079 | |



TIRE-BOUCHON / CORKSCREW

Acier chromé. A levier. Mèche queue de cochon.
Chrome steel. With lever. Corkscrew spine.

| U.V. | Code | Prix HT |
|------|--------|---------|
| 1 | 020075 | |



LIMONADIER / BAR SERVING TRAY

Mèche téflon. Double détente. Décapsuleur intégré. Coupe capsule.
Teflon spine. Double trigger. Bottle opener integrated. Cap cutter.

| L mm | l mm | U.V. | Code | Prix HT |
|------|------|------|--------|---------|
| 130 | 40 | 1 | 250001 | |



BOOMERANG SOMMELIER

Évite aux bouchons de s'effriter. Extraction du bouchon facile. Découpe de la capsule en 1/4 de tour.
Prevents corks from crumbling. Easy cork extraction. Capsule cut with a 1/4 turn.

| U.V. | Code | Prix HT |
|------|--------|---------|
| 1 | 020072 | |



PULLTAP'S LIMONADIER

Mèche téflon fileté et manche en fonte d'aluminium laquée. Double détente. Cran de butée, levier sur goulot sans abîmer bouchon. Peu encombrant et pliable d'une main.
Threaded teflon spine and coated cast aluminium handle. Double trigger. Stopper, lever on the neck without damaging the cap. Compact and foldable with one hand.

| L mm | U.V. | Code | Prix HT |
|------|------|--------|---------|
| 120 | 1 | 020078 | |



DÉCAPSULEUR / BOTTLE OPENER

Acier nickelé.
Nickel steel.

| L mm | l mm | U.V. | Code | Prix HT |
|------|------|------|--------|---------|
| 90 | 30 | 5 | 020045 | |



DÉCAPSULEUR / BOTTLE OPENER

Acier inoxydable.
Stainless steel.

| L mm | l mm | U.V. | Code | Prix HT |
|------|------|------|--------|---------|
| 180 | 40 | 1 | 020036 | |

ACCESSOIRES DIVERS DE BAR

MISCELLANEOUS BAR ACCESSORIES



BOÎTE DE BAR / BAR BOX

Pour la présentation des pailles, agitateurs, serviettes, dessous de verre. 6 compartiments. En polystyrène.
To display straws, stirrers, napkins, coasters. 6 compartments. Polystyrene.

| L mm | l mm | H mm | U.V. | Code | Prix HT |
|------|------|------|------|--------|---------|
| 241 | 146 | 108 | 1 | 020379 | |



TAPIS DE BAR / BAR MAT

PVC noir alvéolé. Lavable. Rouleau de 3 mètres à découper au format souhaité.
Black PVC honeycomb. Washable. Roll of 3 metres to cut to the desired format.

| L mm | l mm | U.V. | Code | Prix HT |
|------|------|------|--------|---------|
| 3000 | 610 | 1 | 020342 | |



TAPIS DE BAR / BAR MAT

Caoutchouc avec picots stabilisant les verres mêmes s'ils sont mouillés. Antidérapant.
Rubber with spikes stabilising the glasses even when wet. Non-slip.

| L mm | l mm | H mm | U.V. | Code | Prix HT |
|------|------|------|------|--------|---------|
| 300 | 150 | 10 | 1 | 020000 | |
| 450 | 308 | 10 | 1 | 020001 | |
| 560 | 80 | 10 | 1 | 020002 | |



LOUCHE À PUNCH / PUNCH LADLE

En PMMA.
PMMA.

| C cl | L mm | U.V. | Code | Prix HT |
|------|------|------|--------|---------|
| 15 | 350 | 1 | 071675 | |



RACK À VERRES / GLASS RACK

Support bois et fils acier inoxydable. À suspendre. Espace utile entre les fils 35mm.
Wood and stainless steel wire rack. To hang. Clear space between wires 35 mm.

| L mm | l mm | H mm | U.V. | Code | Prix HT |
|------|------|------|------|--------|---------|
| 480 | 340 | 52 | 1 | 020123 | |



LAVE-VERRES/GLASS WASHER

Nettoyage facile et rapide. Ventouses assurant une fixation parfaite dans le fond de la plonge.
Quick and easy to clean. Suction cups ensuring perfect attachment to the bottom of the sink.

| L mm | l mm | H mm | U.V. | Code | Prix HT |
|------|------|------|------|--------|---------|
| 190 | 100 | 180 | 1 | 020340 | |

SUPRÊME COCKTAIL

COCKTAIL MAKER



SUPRÊME COCKTAIL

Pour réaliser des cocktails à étages multicolores. Basé sur le principe des différences de densité des boissons. Le flotteur doit être propre et exempt de graisses.

To make multi-layered cocktails. Based on the principle of density differences in beverages. Floater must be clean and grease-free.



| U.V. | Code | Prix HT |
|------|--------|---------|
| 1 | 991357 | |



PRESSE AGRUME INOX / STAINLESS STEEL CITRUS JUICER

Acier inoxydable 18.10. Pour citrons et oranges.
Stainless steel 18.10. For lemons and oranges.

| L mm | l mm | H mm | U.V. | Code | Prix HT |
|------|------|------|------|--------|---------|
| 153 | 116 | 68 | 1 | 020280 | |



PRESSE CITRON MANUEL / MANUAL CITRUS JUICER

Aluminium.
Aluminium.

| L mm | l mm | H mm | U.V. | Code | Prix HT |
|------|------|------|------|--------|---------|
| 210 | 70 | 50 | 1 | 020282 | |

MORTIER ET PILONS
MORTAR AND PESTLE



GOURMET MORTIER

Marbre. Pilon inclus. Garantie 5 ans. Pour broyer et piler des herbes et épices.
Marble. Comes with a pestle. 5-year guarantee. For grinding and crushing herbs and spices.

| Ø mm | H mm | U.V. | Code | Prix HT |
|------|------|------|--------|---------|
| 100 | 75 | 1 | 020005 | |



PILON INOX / STAINLESS STEEL PESTLE

Acier inoxydable et PP.
Stainless steel and PP.

| L mm | Ø mm | U.V. | Code | Prix HT |
|------|------|------|--------|---------|
| 207 | 33 | 1 | 020008 | |



PILON PLASTIQUE / PLASTIC PESTLE

ABS.
ABS.

| L mm | Ø mm | U.V. | Code | Prix HT |
|------|------|------|--------|---------|
| 210 | 25 | 1 | 020004 | |



PILON BOIS FONCÉ / DARK WOOD PESTLE

Hévéa.
Hévéa.

| L mm | Ø mm | U.V. | Code | Prix HT |
|------|------|------|--------|---------|
| 200 | 27 | 1 | 020003 | |



PILON BOIS CLAIR / BLOND WOOD PESTLE

Hêtre.
Beechwood.

| L mm | Ø mm | U.V. | Code | Prix HT |
|------|------|------|--------|---------|
| 180 | 40 | 1 | 400723 | |

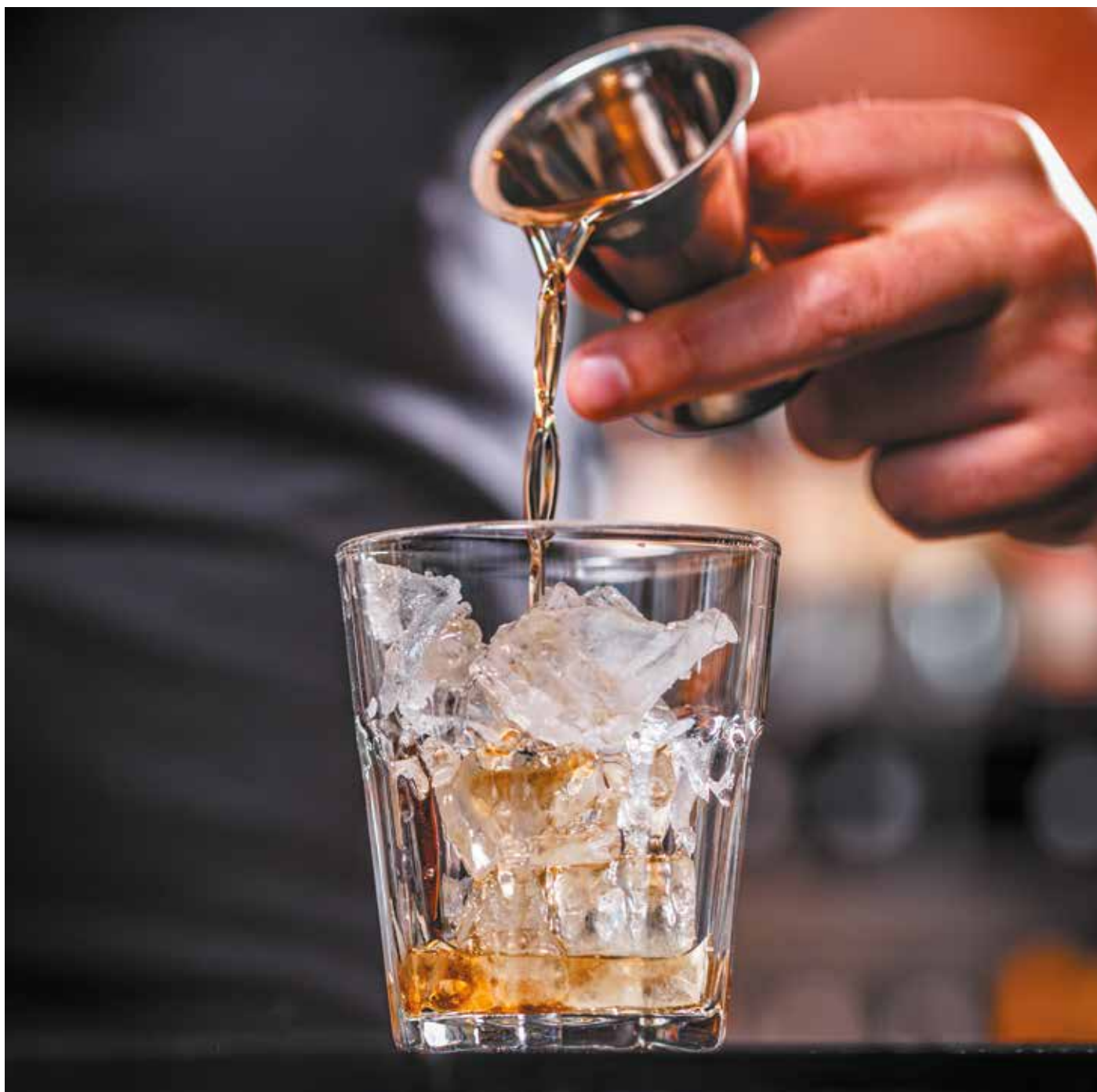

JEU DE 5 MESURES / SET OF 5 SPIRITS MEASURES

Étain. Contenance 20, 10, 5, 2 et 1 cl. Conforme aux dispositions du décret du 02/01/1946 réglementant la catégorie d'instruments de mesures de capacité pour liquides (J.O. du 05/01/1946).
Tin. Capacity 20, 10, 5, 2, and 1 cl. Compliant with of the decree of 02/01/1946 regulating the category of capacity measuring instruments for liquids (OJ of 05/01/1946).

| U.V. | Code | Prix HT |
|------|--------|---------|
| 1 | 020392 | |

MESURE DOUBLE À ALCOOL / DOUBLE SPIRITS MEASURE

Acier inoxydable. Mesure double 2 cl et 4 cl.
Stainless steel. Double measure 2 cl and 4 cl.

| U.V. | Code | Prix HT |
|------|--------|---------|
| 1 | 020195 | |

SHAKERS

COCKTAIL SHAKERS



BOSTON

Acier inoxydable. Vendu avec un bol en verre 400ml.
Stainless steel. Sold with a glass bowl 400 ml.

| Type | C cl | Ø mm | H mm | U.V. | Code | Prix HT |
|---------------------------------|------|------|------|------|--------|---------|
| inox / stainless steel | 75 | 95 | 300 | 1 | 020185 | |
| verre de rechange / spare glass | 40 | 85 | 145 | 1 | 020175 | |

Acier inoxydable cuivré. Base seule, vendue sans le bol en verre.
Stainless steel copper-plated. Base only, sold without glass bowl.

| C cl | l mm | Ø mm | H mm | U.V. | Code | Prix HT |
|------|------|------|------|------|--------|---------|
| 80 | 92 | 92 | 170 | 1 | 020191 | |



BOSTON SHAKER

Acier inoxydable intérieur et silicone extérieur noir anti-adhérent. Vendu avec un bol en verre 400ml.

Stainless steel interior and silicon exterior black non-stick. Sold with a glass bowl 400 ml.

| C cl | L mm | l mm | H mm | U.V. | Code | Prix HT |
|------|------|------|------|------|--------|---------|
| 70 | 90 | 70 | 300 | 1 | 020171 | |



CONTINENTAL

Acier inoxydable.
Stainless steel.

| C cl | l mm | Ø mm | H mm | U.V. | Code | Prix HT |
|------|------|------|------|------|--------|---------|
| 63 | 90 | 90 | 250 | 1 | 020180 | |



MONA LISA

Acier inoxydable 18.8. Vendu avec couvercle et filtre.
Stainless steel 18.8. Sold with lid and filter.

| C cl | H mm | U.V. | Code | Prix HT |
|------|------|------|--------|---------|
| 50 | 205 | 1 | 020190 | |
| 70 | 230 | 1 | 020192 | |

PASSOIRES ET CUILLÈRES À COCKTAIL

STRAINERS AND COCKTAIL MIXING SPOONS

PASSOIRE SPIRALE / SPIRAL STRAINER

Acier inoxydable 18.10.
Stainless steel 18.10.

| L mm | Ø mm | U.V. | Code | Prix HT |
|------|------|------|--------|---------|
| 150 | 75 | 1 | 020200 | |



PASSOIRE À COCKTAIL FINE MAILLE / FINE-MESH COCKTAIL STRAINER

Acier inoxydable.
Stainless steel.

| L mm | Ø mm | U.V. | Code | Prix HT |
|------|------|------|---------|---------|
| 75 | 75 | 1 | 6020212 | |

PASSOIRE À COCKTAIL / COCKTAIL STRAINER

Acier inoxydable.
Stainless steel.

| Ø mm | U.V. | Code | Prix HT |
|------|------|--------|---------|
| 70 | 1 | 020218 | |



CUILLÈRE À MÉLANGE / COCKTAIL MIXING SPOON

Acier inoxydable 18.10.
Stainless steel 18.10.

| L mm | U.V. | Code | Prix HT |
|------|------|--------|---------|
| 275 | 1 | 020198 | |



LEBRUN
Concepts & Objets

CUILLÈRE À COCKTAIL / COCKTAIL MIXING SPOON

En acier inoxydable 18 %.
Stainless steel 18%.

| L mm | l mm | Poids g | U.V. | Code | Prix HT |
|------|------|---------|------|--------|---------|
| 193 | 27 | 0 | 12 | 060672 | |



CUILLÈRE À MÉLANGER TRIDENT / TRIDENT MIXING SPOON

Acier inoxydable cuivré 18.10.
Stainless steel 18.10 copper-plated.

| L mm | U.V. | Code | Prix HT |
|------|------|--------|---------|
| 300 | 1 | 020196 | |



SIPHONS À EAU DE SELTZ ET CARTOUCHES SELTZER WATER SIPHON AND CARTRIDGES



SIPHON À EAU DE SELTZ / SELTZER WATER SIPHON

Eau gazeuse rafraîchissante encore plus pétillante. Corps en acier inoxydable. Tube de niveau pour éviter le trop-plein. Soupape de trop-plein pour un confort optimal et une plus grande sécurité. Porte capsule ergonomique avec poignée en silicone anti-glissant. 2 ans de garantie.
Refreshing even more sparkling water. Stainless steel body. Level gage to avoid overflow. Overflow valve for optimum comfort and greater security. Ergonomic charger holder with non-slip silicone handle. 2-year guarantee.

| Type | Ø mm | H mm | U.V. | Code | Prix HT |
|---------------------------------------|------|------|------|--------|---------|
| siphon / siphon | 130 | 321 | 1 | 020155 | |
| tête / head | | | 1 | 880120 | |
| tube de niveau / level tube | | | 1 | 020203 | |
| tube de remontée d'eau / suction tube | | | 1 | 020214 | |
| porte-capsule / charger holder | | | 1 | 880140 | |



CAPSULES DE CO2 / CO2 CARTRIDGES

Pour eau de seltz. Une capsule pour chaque charge de siphon. Par 10. 8,4 g.
For seltzer water. One charger for each siphon load. Per 10. 8,4 g.

| U.V. | Code | Prix HT |
|------|--------|---------|
| 1 | 020165 | |



SIPHON RÉTRO / RETRO-STYLE SIPHON

Eau gazeuse rafraîchissante encore plus pétillante. Bouteille PET. Grille en acier inoxydable.
Refreshing even more sparkling water. PET bottle. Stainless steel rack.

| C cl | U.V. | Code | Prix HT |
|------|------|--------|---------|
| 100 | 1 | 020151 | |



SET GOURMET WHIP + RAPID'INFUSION

Acier inoxydable. Bouteille double paroi sous vide. Siphon Gourmet Whip: Pour préparations chaudes et froides. Rapid'Infusion permet d'infuser des arômes à froid dans les liquides en 2 minutes.
Stainless steel. Vacuum double wall flask. Gourmet Whip: For hot and cold preparations. Rapid infusion infuses cold aromas into liquids in 2 minutes.

| C cl | L mm | l mm | H mm | U.V. | Code | Prix HT |
|------|------|------|------|------|--------|---------|
| 50 | 325 | 235 | 110 | 1 | 020152 | |

PAILLES RÉUTILISABLES

REUSABLE STRAWS



CUILLÈRE À SMOOTHIE / SMOOTHIE STIRRER

Acier inoxydable. Manche creux faisant office de paille.
Stainless steel. Hollow handle serving as a straw.

| L mm | U.V. | Code | Prix HT |
|------|------|--------|---------|
| 195 | 12 | 060653 | |



PAILLE INOX / STAINLESS STEEL STRAW

Acier inoxydable. Vendues avec brosse de nettoyage L240mm.
Lot de 12.
Stainless steel. Sold with cleaning brush L 240 mm. Pack of 12.

| Type | L mm | Ø mm | U.V. | Code | Prix HT |
|-------------------|------|------|------|--------|---------|
| droite / straight | 215 | 6 | 1 | 060667 | |
| coudée / bent | 205 | 6 | 1 | 060669 | |



PAILLE EN VERRE / GLASS STRAW

Verre trempé. Vendues avec brosse de nettoyage. Garantie 5 ans. Lot de 6.
Tempered glass. Sold with cleaning brush. 5-year guarantee. Pack of 6.

| Type | L mm | Ø mm | U.V. | Code | Prix HT |
|-------------------|------|------|------|--------|---------|
| droite / straight | 200 | 8 | 1 | 060660 | |
| coudée / bent | 200 | 8 | 1 | 060671 | |



LA SALLE *DINING ROOM*

Apportez une touche personnelle à vos tables. Présentez le pain et les condiments différemment. Tout est prétexte à surprendre vos clients et à exprimer votre créativité.

Add a personal touch to your tables. Present bread and condiments differently. Use any excuse to surprise your customers and express your creativity.



| | Pages | |
|---------------------------------|-----------|---|
| moulins à sel et à poivre | 252 - 256 | <i>salt and pepper mills</i> |
| salières et poivrières | 257 - 258 | <i>salt and pepper pots</i> |
| ménagères de table et huiliers | 259 - 262 | <i>cruet sets</i> |
| corbeilles à pain | 263 - 267 | <i>bread baskets</i> |
| platerie de service | 268 - 269 | <i>placemats</i> |
| sets de table | 270 | <i>servicing platters</i> |
| accessoires de salle | 271 - 273 | <i>dining room accessories</i> |
| les fruits de mer | 274 - 275 | <i>seafood</i> |
| fondues, raclettes et pierrades | 276 - 277 | <i>fondue pots, raclette grills, and stone grills</i> |

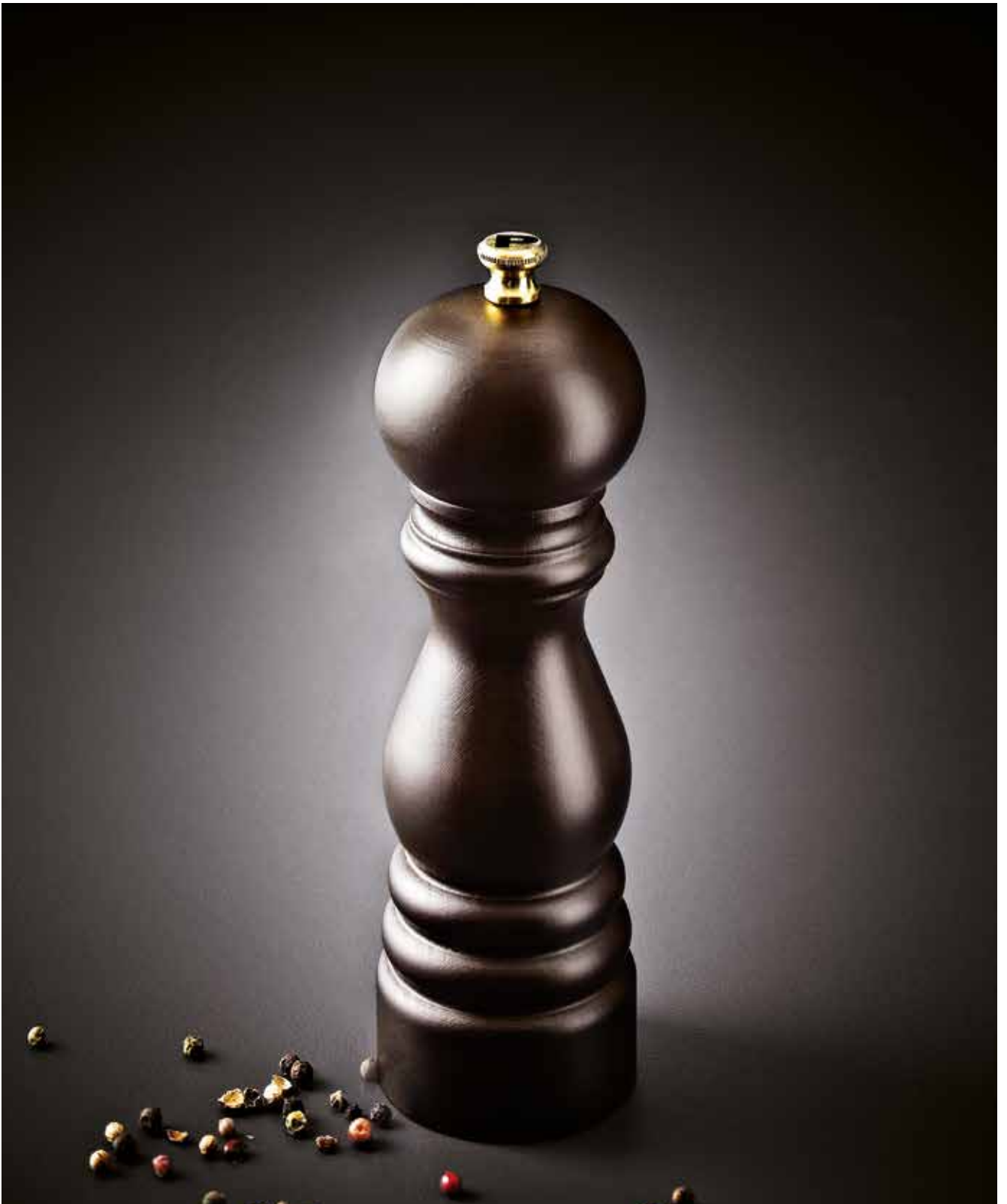

Corps du moulin en hêtre. Qualité de mouture précise. Mécanisme acier inoxydable traité contre la corrosion, garantie à vie. Bois issu de forêts certifiées PEFC. Corps du moulin garanti 5 ans.

Beechwood mill body. Precise grinding quality. Anti-corrosion treated stainless steel mechanism, lifetime guarantee. Wood from PEFC-certified forests. Mill body guaranteed for 5 years.



| Type | Ø mm | H mm | U.V. | Code | Prix HT |
|-----------------|------|------|------|--------|---------|
| poivre / pepper | 55 | 180 | 1 | 401884 | |
| sel / salt | 55 | 120 | 1 | 991043 | |



BISTRO ANTIQUE

Corps du moulin en hêtre finition antique travaillé à la main. Qualité de mouture précise. Mécanisme acier inoxydable traité contre la corrosion, garantie à vie. Bois issu de forêts certifiées PEFC. Corps du moulin garanti 5 ans.
Beechwood mill body, antique finish, hand-worked. Precise grinding quality. Anti-corrosion treated stainless steel mechanism, lifetime guarantee. Wood from PEFC-certified forests. Mill body guaranteed for 5 years.

| Type | Ø mm | H mm | U.V. | Code | Prix HT |
|-----------------|------|------|------|--------|---------|
| poivre / pepper | 50 | 100 | 1 | 661403 | |
| sel / salt | 50 | 100 | 1 | 183755 | |



BISTRO LAQUÉ

Corps du moulin en hêtre laqué. Qualité de mouture précise. Mécanisme acier inoxydable traité contre la corrosion, garantie à vie. Bois issu de forêts certifiées PEFC. Corps du moulin garanti 5 ans.
Varnished beechwood mill body. Precise grinding quality. Anti-corrosion treated stainless steel mechanism, lifetime guarantee. Wood from PEFC-certified forests. Mill body guaranteed for 5 years.

| Type | Ø mm | H mm | Poids g | U.V. | Code | Prix HT |
|---------------------------------|------|------|---------|------|--------|---------|
| poivre, ardoise / pepper, slate | 50 | 100 | 137 | 1 | 661452 | |
| sel, pistache / salt, pistachio | 50 | 100 | 117 | 1 | 661455 | |



MOULINS EN BOIS

WOODEN MILLS

- Corps du moulin en hêtre mat.
- Qualité de mouture précise.
- Mécanisme acier inoxydable traité contre la corrosion, garantie à vie.
- Bois issu de forêts certifiées PEFC.
- Corps du moulin garanti 5 ans.

- Body of the mill in matt beech.
- Precise grinding quality.
- Anti-corrosion treated stainless steel mechanism, lifetime guarantee.
- Wood from PEFC-certified forests.
- Mill body guaranteed for 5 years.



BISTRO

Corps du moulin en hêtre mat. Qualité de mouture précise. Mécanisme acier inoxydable traité contre la corrosion, garantie à vie. Bois issu de forêts certifiées PEFC. Corps du moulin garanti 5 ans. Livré vide.

Body of the mill in matt beech. Precise grinding quality. Anti-corrosion treated stainless steel mechanism, lifetime guarantee. Wood from PEFC-certified forests. Mill body guaranteed for 5 years. Comes empty.

| Type | Ø mm | H mm | U.V. | Code | Prix HT |
|--------------------------------------|------|------|------|--------|---------|
| poivre, chocolat / pepper, chocolate | 50 | 100 | 1 | 661402 | |
| sel, naturel / salt, natural | 50 | 100 | 1 | 661440 | |



TAHITI

Corps du moulin en hêtre mat. Qualité de mouture précise. Mécanisme acier inoxydable traité contre la corrosion, garantie à vie. Bois issu de forêts certifiées PEFC. Corps du moulin garanti 5 ans.

Matt beechwood mill body. Precise grinding quality. Anti-corrosion treated stainless steel mechanism, lifetime guarantee. Wood from PEFC-certified forests. Mill body guaranteed for 5 years.

| Type | Ø mm | H mm | U.V. | Code | Prix HT |
|------------------------------|------|------|------|--------|---------|
| poivre, noir / pepper, black | 52 | 150 | 1 | 661444 | |
| sel, blanc / salt, white | 52 | 150 | 1 | 661445 | |



CABESTAN POIVRE

Corps du moulin en hêvéa. Mécanisme inusable céramique garanti à vie. Les meules en céramique n'ont pas d'odeur métallique, et ne rouilleront jamais. Excellent rapport qualité/prix.

Rubber tree mill body. Wear-resistant ceramic mechanism with lifetime guarantee. Ceramic grinding wheels have no metallic smell and will never rust. Excellent value for money.

| Ø mm | H mm | U.V. | Code | Prix HT |
|------|------|------|--------|---------|
| 61 | 150 | 1 | 061477 | |
| 76 | 405 | 1 | 061485 | |



HALO

Bouleau. Mécanisme céramique garanti à vie.

Birch. Ceramic mechanism with a lifetime guarantee.

| Type | Ø mm | H mm | U.V. | Code | Prix HT |
|-----------------------------|------|------|------|--------|---------|
| poivre, gris / pepper, grey | 85 | 100 | 1 | 061437 | |
| sel, blanc / salt, white | 85 | 100 | 1 | 061439 | |



MOULINS EN ACIER INOXYDABLE

STAINLESS STEEL MILLS



PARIS CHEF POIVRE

Ergonomie parfaite. Système u'select de réglage de la mouture précise. Mécanisme garanti à vie. Corps du moulin garanti 5 ans.
Perfect ergonomics. U'select precise grinding adjustment system. Mechanism with a lifetime guarantee. Mill body guaranteed for 5 years.

| Type | Ø mm | H mm | Poids g | U.V. | Code | Prix HT |
|------------------------|------|------|---------|------|--------|---------|
| inox / stainless steel | 80 | 220 | 460 | 1 | 661450 | |
| civre / copper | 80 | 220 | 460 | 1 | 661451 | |



BISTRO CHEF

Corps du moulin en acier inoxydable. Qualité de mouture précise. Mécanisme acier inoxydable traité contre la corrosion, garantie à vie. Corps du moulin garanti 5 ans.
Stainless steel mill body. Precise grinding quality. Anti-corrosion treated stainless steel mechanism, lifetime guarantee. Mill body guaranteed for 5 years.

| Type | Ø mm | H mm | U.V. | Code | Prix HT |
|-----------------|------|------|------|--------|---------|
| poivre / pepper | 50 | 100 | 1 | 661410 | |
| sel / salt | 50 | 100 | 1 | 661422 | |



GLOBE

Corps du moulin en acrylique et dôme finition cuivre. Transparent, idéal pour contrôler le remplissage. Mécanisme inusable céramique garanti à vie. Les meules en céramique n'ont pas d'odeur métallique, et ne rouilleront jamais. Excellent rapport qualité/prix.
Acrylic mill body and copper finish dome. Clear, ideal for checking filling. Wear-resistant ceramic mechanism with lifetime guarantee. Ceramic grinding wheels have no metallic smell and will never rust. Excellent value for money.

Acrylic mill body and copper finish dome. Clear, ideal for checking filling. Wear-resistant ceramic mechanism with lifetime guarantee. Ceramic grinding wheels have no metallic smell and will never rust. Excellent value for money.

| Type | Ø mm | H mm | U.V. | Code | Prix HT |
|-----------------|------|------|------|--------|---------|
| poivre / pepper | 55 | 150 | 1 | 061214 | |
| sel / salt | 55 | 150 | 1 | 061213 | |



MOULINS ACRYLIQUES

ACRYLIC MILLS



BAROQUE

Corps du moulin en acrylique et tête/dôme finition cuivre brossé. Transparent, idéal pour contrôler le remplissage. La tête dévissable du moulin permet de régler la finesse du grain à souhait. Excellent rapport qualité/prix. Ne jamais plonger le moulin dans l'eau. Nettoyez l'extérieur du moulin avec un chiffon doux humide. Gardez votre moulin dans un endroit sec. Garantie 1 an.

Acrylic mill body and brushed copper finish head/dome. Clear, ideal for checking filling. The unscrewable head of the mill allows you to adjust the fineness of the grain at will. Excellent value for money. Never immerse the mill in water. Clean the outside of the mill with a soft damp cloth. Keep your mill in a dry place. 1-year guarantee.

| Type | Ø mm | H mm | Poids g | U.V. | Code | Prix HT |
|-----------------|------|------|---------|------|--------|---------|
| poivre / pepper | 60 | 150 | 180 | 1 | 061420 | |
| sel / salt | 60 | 150 | 180 | 1 | 061431 | |



NANCY

Corps du moulin en acrylique. Transparent, idéal pour contrôler le remplissage. Qualité de mouture précise. Mécanisme acier inoxydable traité contre corrosion, garanti à vie. Corps du moulin garanti 5 ans.

Acrylic mill body. Clear, ideal for checking filling. Precise grinding quality. Anti-corrosion treated stainless steel mechanism, lifetime guarantee. Mill body guaranteed for 5 years.

| Type | Ø mm | H mm | U.V. | Code | Prix HT |
|-----------------|------|------|------|--------|---------|
| poivre / pepper | 53 | 120 | 1 | 661411 | |
| sel / salt | 53 | 120 | 1 | 661412 | |



SQUARE

Corps du moulin en acrylique. Transparent, idéal pour contrôler le niveau de remplissage. Mécanisme inusable céramique garanti à vie. Les meules en céramique n'ont pas d'odeur métallique, et ne rouilleront jamais. Excellent rapport qualité/prix.

Acrylic mill body. Clear, ideal for checking filling level. Wear-resistant ceramic mechanism with lifetime guarantee. Ceramic grinding wheels have no metallic smell and will never rust. Excellent value for money.

| Type | Ø mm | H mm | U.V. | Code | Prix HT |
|-----------------|------|------|------|--------|---------|
| poivre / pepper | 43 | 150 | 1 | 061442 | |
| sel / salt | 43 | 150 | 1 | 061444 | |



ENTONNOIR POUR MOULIN

Gagnez du temps pour le remplissage de vos moulins à poivre et à sel. Transparent pour un meilleur contrôle du remplissage. Muni d'une patte de maintien sur la tige du moulin pour une parfaite stabilité et le centrage après remplissage.

Save time when filling salt and pepper mills. Clear for better filling control. Equipped with a support tab on the rod for perfect stability and centring after filling.

| Ø mm | H mm | Poids g | U.V. | Code | Prix HT |
|------|------|---------|------|--------|---------|
| 76 | 57 | 21 | 1 | 061002 | |



MOULINS

Corps du moulin en acrylique. Transparent, idéal pour contrôler le remplissage. Mécanisme inusable céramique garanti à vie. Les meules en céramique n'ont pas d'odeur métallique, et ne rouillent jamais. Excellent rapport qualité/prix.

Acrylic mill body. Clear, ideal for checking filling. Wear-resistant ceramic mechanism with lifetime guarantee. Ceramic grinding wheels have no metallic smell and never rust. Excellent value for money.

| Type | Ø mm | H mm | U.V. | Code | Prix HT |
|-----------------|------|------|------|--------|---------|
| poivre / pepper | 6 | 100 | 1 | 061434 | |
| sel / salt | 6 | 100 | 1 | 061436 | |
| poivre / pepper | 6,5 | 145 | 1 | 061430 | |
| sel / salt | 6,5 | 145 | 1 | 061432 | |

SALIÈRES-POIVRIÈRES EN VERRE

GLASS SALT AND PEPPER POTS



ARCOROC

1. CARRÉ / SQUARE

Verre sodocalcique et acier chromé.
Soda-lime glass and chrome steel.

| C cl | L mm | l mm | H mm | U.V. | Code | Prix HT |
|------|------|------|------|------|--------|---------|
| 1,8 | 30 | 30 | 51 | 12 | 061247 | |

2. DAMIER / DAMIER

Verre sodocalcique. Bouchon en plastique noir.
Soda-lime glass. Black plastic cap.

| C cl | Ø mm | H mm | U.V. | Code | Prix HT |
|------|------|------|------|--------|---------|
| 6,2 | 45 | 83 | 36 | 561190 | |

3. CHAMPIGNON / MUSHROOM

Verre sodocalcique et acier inoxydable.
Soda-lime glass and stainless steel.

| C cl | Ø mm | H mm | U.V. | Code | Prix HT |
|------|------|------|------|--------|---------|
| 3 | 37 | 80 | 12 | 061210 | |
| 5 | 40 | 95 | 24 | 061220 | |

4. TOUR EIFFEL / EIFFEL TOWER

Verre sodocalcique et acier chromé.
Soda-lime glass and chrome steel.

| Type | C cl | Ø mm | H mm | U.V. | Code | Prix HT |
|-----------------|------|------|------|------|--------|---------|
| poivre / pepper | 3 | 48 | 110 | 24 | 061243 | |
| sel / salt | 3 | 48 | 110 | 12 | 061245 | |

5. FACETTE / FACETTE

Verre sodocalcique et acier inoxydable. Livré avec bouchon.
Soda-lime glass and stainless steel. Comes with cap.

| C cl | Ø mm | H mm | U.V. | Code | Prix HT |
|------|------|------|------|--------|---------|
| 3 | 37 | 78 | 12 | 061235 | |

6. JACK / JACK

Verre sodocalcique et acier inoxydable. Livré avec bouchon.
Soda-lime glass and stainless steel. Comes with cap.

| C cl | L mm | l mm | H mm | U.V. | Code | Prix HT |
|------|------|------|------|------|--------|---------|
| 6 | 40 | 40 | 105 | 12 | 061222 | |

7. SALIÈRE-POIVRIÈRE INOX SATINÉ / SATIN STAINLESS STEEL SALT AND PEPPER SHAKER

Acier inoxydable finition satiné. 2 pièces: sel et poivre. Salière : 5 trous. Poivrière : 3 trous.
Stainless steel satin finish. 2 parts: salt and pepper. Salt pot: 5 holes. Pepper pot: 3 holes.

| C cl | Ø mm | H mm | U.V. | Code | Prix HT |
|------|------|------|------|--------|---------|
| 60 | 32 | 90 | 1 | 061230 | |

8. SALIÈRE-POIVRIÈRE INOX BRILLANT / GLOSSY STAINLESS STEEL SALT AND PEPPER SHAKER

Acier inoxydable. Bouchon polypropylène. 2 pièces: sel et poivre.
Stainless steel. Polypropylene cap. 2 parts: salt and pepper.

| C cl | Ø mm | H mm | U.V. | Code | Prix HT |
|------|------|------|------|--------|---------|
| 7,2 | 40 | 70 | 10 | 401412 | |

SALIÈRES-POIVRIÈRES EN VERRE

GLASS SALT AND PEPPER POTS



GLOBE

Verre sodocalcique. Couvercle finition cuivre.
Soda-lime glass. Copper finish lid.

| C cl | Ø mm | H mm | U.V. | Code | Prix HT |
|------|------|------|------|--------|---------|
| 7 | 50 | 96 | 1 | 991675 | |



NOLITA

Verre sodocalcique et acier inoxydable. Lot de 2.
Soda-lime glass and stainless steel. Sack of 2.

| C cl | Ø mm | H mm | U.V. | Code | Prix HT |
|------|------|------|------|--------|---------|
| 6 | 38 | 114 | 1 | 061211 | |

SALIÈRES ET POIVRIÈRES EN PORCELAINE

PORCELAIN SALT AND PEPPER POTS



DUBLIN

Porcelaine. Lot de 3 poivrières et 3 salières.
Porcelain. Set of 3 pepper pots and 3 salt pots.

| L mm | l mm | H mm | U.V. | Code | Prix HT |
|------|------|------|------|--------|---------|
| 70 | 52 | 30 | 1 | 991674 | |



SYDNEY

Porcelaine.
Porcelain.

| Type | L mm | l mm | H mm | U.V. | Code | Prix HT |
|-----------------|------|------|------|------|--------|---------|
| sel / salt | 60 | 35 | 57 | 24 | 061252 | |
| poivre / pepper | 60 | 35 | 57 | 24 | 061253 | |



MÉNAGÈRE SEL-POIVRE / SALT AND PEPPER CRUET SET

Porcelaine. 3 pièces: sel, poivre et plateau.
Porcelain. 3 parts: salt, pepper, and tray.

| L mm | l mm | H mm | U.V. | Code | Prix HT |
|------|------|------|------|--------|---------|
| 108 | 72 | 20 | 1 | 060797 | |

MÉNAGÈRES DE TABLE

CRUET SETS



LUXUS

Corps en verre sodocalcique et bouchon acier inoxydable. 4 pièces: sel (3 cl), poivre (3 cl), huile (20 cl) et vinaigre (20 cl). Munis d'un système anti-goutte.
Soda-lime glass body and stainless steel cap. 4 parts: salt (3 cl), Pepper (3 cl), oil (20 cl), and vinegar (20 cl). With an anti-drip system.

| L mm | l mm | H mm | U.V. | Code | Prix HT |
|------|------|------|------|--------|---------|
| 110 | 100 | 216 | 1 | 062682 | |



LUXUS

Corps en verre sodocalcique et bouchon acier inoxydable. 2 pièces: huile et vinaigre. Munis d'un système anti-goutte.
Soda-lime glass body and stainless steel cap. 2 parts: oil and vinegar. With an anti-drip system.

| C cl | L mm | l mm | H mm | U.V. | Code | Prix HT |
|------|------|------|------|------|--------|---------|
| 20 | 114 | 54 | 218 | 1 | 061212 | |



LUXUS

Corps en verre sodocalcique et bouchon acier inoxydable. 3 pièces: sel, poivre et moutarde. Contenance sel et poivre : 3cl. Contenance du moutardier : 6 cl.
Soda-lime glass body and stainless steel cap. 3 parts: salt, pepper, and mustard. Salt and pepper capacity: 3 cl. Mustard pot capacity: 6 cl.

| Type | L mm | l mm | Ø mm | H mm | U.V. | Code | Prix HT |
|-----------------------------|------|------|------|------|------|--------|---------|
| ménagère / cruet set | 78 | 83 | | 123 | 1 | 061208 | |
| moutardier / mustard pot | | | 50 | 60 | 1 | 061207 | |



LUXUS

Corps en verre sodocalcique et bouchon acier inoxydable. 2 pièces: sel et poivre.
Soda-lime glass body and stainless steel cap. 2 parts: salt and pepper.

| C cl | L mm | l mm | H mm | U.V. | Code | Prix HT |
|------|------|------|------|------|--------|---------|
| 3 | 82 | 37 | 123 | 1 | 061206 | |



MARASKA

Corps en verre sodocalcique et bouchon acier inoxydable brossé et polypropylène. Support acier inoxydable. 4 pièces: sel, poivre, huile et vinaigre. Salière/poivrière : hauteur 95 mm, contenance : 10 cl. Huilier et vinaigrier : hauteur 200 mm, contenance : 17,5 cl.
Soda-lime glass body and brushed stainless steel and polypropylene cap. Stainless steel holder. 4 parts: salt, pepper, oil, and vinegar. Salt/pepper pot: height 95 mm, capacity: 10 cl. Height 200 mm for oil and vinegar cruet set, 17.5 cl.

| L mm | l mm | H mm | U.V. | Code | Prix HT |
|------|------|------|------|--------|---------|
| 113 | 113 | 235 | 1 | 061020 | |



MARASKA

Corps en verre sodocalcique et bouchon acier inoxydable brossé et polypropylène. Support acier inoxydable. 2 pièces: huile et vinaigre. Support en inox H : 20 cm.
Soda-lime glass body and brushed stainless steel and polypropylene cap. Stainless steel holder. 2 parts: oil and vinegar. Stainless steel holder h: 20 cm.

| C cl | L mm | l mm | H mm | U.V. | Code | Prix HT |
|------|------|------|------|------|--------|---------|
| 17,5 | 114 | 66 | 242 | 1 | 061018 | |



MARASKA

Corps en verre sodocalcique et bouchon acier inoxydable brossé et polypropylène. Support acier inoxydable. 2 pièces: sel et poivre.
Soda-lime glass body and brushed stainless steel and polypropylene cap. Stainless steel holder. 2 parts: salt and pepper.

| C cl | L mm | l mm | H mm | U.V. | Code | Prix HT |
|------|------|------|------|------|--------|---------|
| 10 | 109 | 44 | 110 | 1 | 061016 | |



MING ZÈBRE / MING ZÈBRE

Ensemble porcelaine. Pieds antidérapants.
Porcelain set. Non-slip feet.

| L mm | l mm | H mm | U.V. | Code | Prix HT |
|------|------|------|------|--------|---------|
| 130 | 50 | 35 | 6 | 052004 | |



HUILIERS

OIL AND VINEGAR CRUET SET



QUATTRO STAGIONI

Verre mécanique. Vendu avec couvercle à clapet.
Mechanical glass. Sold with flap lid.

| C cl | Ø mm | H mm | U.V. | Code | Prix HT |
|------|------|------|------|--------|---------|
| 40 | 73,5 | 190 | 1 | 532454 | |



OFFICINA

Verre sodocalcique. Livré avec bouchon verseur.
Soda-lime glass. Comes with pourer stopper.

| Type | C cl | Ø mm | H mm | U.V. | Code | Prix HT |
|---------------------|------|------|------|------|--------|---------|
| transparent / clear | 26,8 | 62,5 | 190 | 12 | 532498 | |
| rouge / red | 26,8 | 62,5 | 190 | 12 | 532499 | |

HUILIERS

OIL AND VINEGAR CRUET SET



OPTIMA

Verre épais et résistant. Fond renforcé. Vendu avec bouchon verseur.
 Thick and durable glass. Reinforced bottom. Sold with pourer stopper.

| Type | C cl | L mm | l mm | H mm | U.V. | Code | Prix HT |
|-------------------------------------|------|------|------|------|------|--------|---------|
| huilier / oil and vinegar cruet set | 25 | 74 | 50 | 143 | 12 | 032456 | |
| vinaigrier / vinegar bottle | 25 | 74 | 50 | 143 | 12 | 032457 | |



AUTHENTICA

Cristallin épais. Vendu avec bouchon verseur.
 Thick crystalline. Sold with pourer stopper.

| C cl | Ø mm | H mm | U.V. | Code | Prix HT |
|------|------|------|------|--------|---------|
| 12,5 | 49 | 217 | 6 | 532497 | |
| 25 | 58 | 261 | 6 | 532496 | |
| 50 | 69 | 313 | 6 | 532495 | |



HUILIER / OIL AND VINEGAR CRUET SET

Verre borosilicate.
 Borosilicate glass.

| C cl | Ø mm | H mm | U.V. | Code | Prix HT |
|------|------|------|------|--------|---------|
| 25 | 65 | 185 | 6 | 532485 | |



MOUTARDIERS ET FROMAGÈRES

MUSTARD POTS AND PARMESAN POTS



MOUTARDIER / MUSTARD POT

Porcelaine. Vendu avec spatule en porcelaine.
Porcelain. Sold with porcelain spatula.

| C cl | L mm | l mm | H mm | U.V. | Code | Prix HT |
|------|------|------|------|------|--------|---------|
| 30 | 50 | 50 | 100 | 6 | 061386 | |



BARIL / BARIL

Porcelaine. Vendu avec spatule en bois.
Porcelain. Sold with wooden spatula.

| C cl | Ø mm | H mm | U.V. | Code | Prix HT |
|------|------|------|------|--------|---------|
| 15 | 70 | 90 | 4 | 061305 | |



FROMAGÈRE / PARMESAN DISH

Corps en verre sodocalcique et couvercle acier inoxydable.
Soda-lime glass body and stainless steel lid.

| C cl | Ø mm | H mm | U.V. | Code | Prix HT |
|------|------|------|------|--------|---------|
| 21 | 85 | 35 | 1 | 061355 | |



PARMESAN / PARMESAN

Corps en verre sodocalcique et bouchon acier inoxydable.
Soda-lime glass body and stainless steel cap.

| C cl | Ø mm | H mm | U.V. | Code | Prix HT |
|------|------|------|------|--------|---------|
| 17 | 67 | 90 | 12 | 400586 | |



PARMESAN / PARMESAN

Corps en SAN et bouchon acier inoxydable. 25 trous Ø 4 mm.
SAN body and stainless steel cap. 25 holes Ø 4 mm.

| C cl | Ø mm | H mm | U.V. | Code | Prix HT |
|------|------|------|------|--------|---------|
| 35 | 72 | 145 | 1 | 061380 | |

CORBEILLES EN TISSU

FABRIC BASKETS

IN SITU Création.



1.

2.

3.



BORÉAL PANIÈRE

IN SITU Création. Tissu plastifié. Idéale pour le transport en salle. Lavage à l'éponge, sous l'eau et en machine à 40°C.

IN SITU Creation. Plastic-coated fabric. Ideal for indoor transport. Sponge wash, under water, and machine wash at 40°C.

| Type | Ø mm | H mm | U.V. | Code | Prix HT |
|-----------------------------|------|------|------|--------|---------|
| 1 bleu-gris / blue-grey | 150 | 190 | 3 | 573524 | |
| 2 bleu-orange / blue-orange | 150 | 190 | 3 | 573520 | |
| 3 beige-gris / beige-grey | 150 | 190 | 3 | 573522 | |



PANIÈRE MATELASSÉE

Tissu plastifié souple. Lavage à l'éponge, sous l'eau et en machine à 40°C. Unicolore tressée noir.

Flexible plastic-coated fabric. Sponge wash, under water, and machine wash at 40°C. Unicolor braided black.

| Ø mm | H mm | U.V. | Code | Prix HT |
|------|------|------|--------|---------|
| 150 | 130 | 3 | 573527 | |



CORBEILLES EN TISSU

FABRIC BASKETS



NEW



CORBEILLES EN TISSU / FABRIC BASKETS

Corbeille à pain pratique, consensuelle et intemporelle. 85% coton et 15% polyester. Tissu effet denim. Lavage en machine à 30 °C max.
Practical, consensual, and timeless bread basket. 85% cotton and 15% polyester. Denim-effect fabric. Machine washable at 30 °C max.

| Type | L mm | l mm | H mm | Poids g | U.V. | Code | Prix HT |
|----------------------------------|------|------|------|---------|------|--------|---------|
| noir/beige / black/beige | 115 | 115 | 130 | 100 | 5 | 573422 | |
| chocolat/beige / chocolate/beige | 115 | 115 | 130 | 100 | 5 | 573423 | |
| moutarde/noir / mustard/black | 115 | 115 | 90 | 100 | 5 | 573425 | |



NATURE

Cellulose et latex. Lavage à la main à 30°C ou bien à l'éponge.
Cellulose and latex. Handwash at 30°C or use a sponge.

| Type | L mm | l mm | H mm | U.V. | Code | Prix HT |
|--------------------------------|------|------|------|------|--------|---------|
| carré caramel / square caramel | 120 | 120 | 90 | 1 | 061752 | |
| carré marron / square brown | 120 | 120 | 90 | 1 | 061772 | |
| carré caramel / square caramel | 150 | 150 | 90 | 1 | 061754 | |
| carré marron / square brown | 150 | 150 | 90 | 1 | 061774 | |



BARKET CUIR

Tissu plastifié effet cuir. Lavage à l'éponge, sous l'eau et en machine à 40°C.
Plastic-coated leather effect fabric. Sponge wash, under water, and machine wash at 40°C.

| L mm | l mm | H mm | U.V. | Code | Prix HT |
|------|------|------|------|--------|---------|
| 130 | 130 | 35 | 6 | 573529 | |
| 130 | 130 | 70 | 6 | 573539 | |



BARKET LIN

Tissu plastifié effet lin. Lavage à l'éponge, sous l'eau et en machine à 40°C.
Plastic-coated linen effect fabric. Sponge wash, under water, and machine wash at 40°C.

| L mm | l mm | H mm | U.V. | Code | Prix HT |
|------|------|------|------|--------|---------|
| 130 | 130 | 35 | 6 | 573525 | |
| 130 | 130 | 70 | 6 | 573535 | |

CORBEILLES EN MÉTAL

METAL BASKETS



CORBEILLE EN MÉTAL / METAL BASKET

Forme évasée en fil épais. Noir mat. Permet de sublimer la présentation des pains et viennoiseries les plus originaux.
Flared shape in thick wire. Matte black. Allows you to enhance the presentation of the most original breads and pastries.

| Ø mm | H mm | Poids g | U.V. | Code | Prix HT |
|------|------|---------|------|--------|---------|
| 175 | 80 | 250 | 1 | 061734 | |



CORBEILLE FIL / WIRE BASKET

Acier inoxydable.
Stainless steel.

| L mm | l mm | H mm | U.V. | Code | Prix HT |
|------|------|------|------|--------|---------|
| 282 | 206 | 62 | 1 | 406473 | |

CORBEILLES EN MÉTAL

METAL BASKETS

IN SITU Création.



MONA

IN SITU Création. Acier inoxydable. Entretien facile. Lot de 3.
IN SITU Creation. Stainless steel. Easy to maintain. Pack of 3.

| Ø mm | H mm | U.V. | Code | Prix HT |
|------|------|------|--------|---------|
| 180 | 60 | 1 | 991678 | |



CORBEILLE MARTELÉE / HAMMERED BASKET

Acier inoxydable effet martelé. Légère et esthétique. Entretien facile.
Stainless steel hammered effect. Lightweight and attractive. Easy to maintain.

| Ø mm | H mm | U.V. | Code | Prix HT |
|------|------|------|--------|---------|
| 160 | 50 | 1 | 061731 | |
| 200 | 55 | 1 | 061733 | |



NEW



CORBEILLE MARTELÉE RECTANGLE / RECTANGULAR HAMMERED BASKET

Aluminium effet martelé. Légère et esthétique. Entretien facile.
Hammered effect aluminium. Lightweight and attractive. Easy to maintain.

| Type | C cl | L mm | l mm | H mm | Poids g | U.V. | Code | Prix HT |
|-------------------------|------|------|------|------|---------|------|--------|---------|
| cuivre / copper | 70 | 155 | 120 | 55 | 180 | 6 | 061735 | |
| anthracite / anthracite | 70 | 155 | 120 | 55 | 180 | 6 | 061738 | |



CORBEILLE À PAIN / BREAD BASKET

Acier inoxydable 18% chromé cannelé.
Stainless steel 18% chrome fluted.

| L mm | l mm | H mm | U.V. | Code | Prix HT |
|------|------|------|------|--------|---------|
| 265 | 180 | 40 | 1 | 061750 | |
| 310 | 220 | 45 | 1 | 061755 | |



CORBEILLE MÉTAL / METAL BASKET

Zinc laqué. Ne pas utiliser en contact direct avec les aliments.
Coated zinc. Do not use in direct contact with food.

| Ø mm | H mm | U.V. | Code | Prix HT |
|------|------|------|--------|---------|
| 155 | 80 | 1 | 514635 | |



SEAU / BUCKET

Acier galvanisé avec anses. Ne pas utiliser en contact direct avec les aliments.
Galvanised steel with small handles. Do not use in direct contact with food.

| C cl | Ø mm | H mm | U.V. | Code | Prix HT |
|------|------|------|------|--------|---------|
| 50 | 105 | 100 | 1 | 573781 | |
| 120 | 140 | 120 | 1 | 573782 | |



CORBEILLES EN BAMBOU, OSIER ET BOIS

BAMBOO, WICKER, AND WOOD BASKETS



NEW



CORBEILLE À PAIN / BREAD BASKET

Bois de peuplier tressé.
Woven poplar.

| Ø mm | H mm | Poids g | U.V. | Code | Prix HT |
|------|------|---------|------|--------|---------|
| 165 | 70 | 35 | 5 | 573443 | |



CORBEILLE TISSU-OSIER / FABRIC-WICKER BASKET

Osier. House amovible en tissu écru. Ne pas laver la housse à la machine.
Wicker. Removable cover in ecru fabric. Do not machine wash the cover.

| Type | L mm | l mm | Ø mm | H mm | U.V. | Code | Prix HT |
|-------------------------------|------|------|------|------|------|--------|---------|
| 1 ronde / round | | | 250 | 100 | 3 | 573476 | |
| 1 ronde / round | | | 220 | 100 | 3 | 573477 | |
| 1 ronde / round | | | 180 | 90 | 4 | 573474 | |
| ovale / oval | 230 | 170 | | 80 | 3 | 573479 | |
| 2 carrée / square | 250 | 250 | | 90 | 5 | 573480 | |
| 3 rectangulaire / rectangular | 350 | 250 | | 100 | 1 | 512020 | |
| 4 banneton / bread basket | 400 | 160 | | 100 | 3 | 573488 | |
| 4 banneton / bread basket | 360 | 130 | | 90 | 3 | 573487 | |
| 4 banneton / bread basket | 310 | 110 | | 80 | 3 | 573486 | |



BAMBOU

Bambou.
Bamboo.

| Type | L mm | l mm | Ø mm | U.V. | Code | Prix HT |
|---------------|------|------|------|------|--------|---------|
| ronde / round | | | 180 | 6 | 573449 | |
| ronde / round | | | 230 | 6 | 573453 | |
| ovale / oval | 150 | 120 | | 6 | 573460 | |
| ovale / oval | 200 | 150 | | 6 | 573462 | |
| ovale / oval | 260 | 190 | | 6 | 573465 | |

CORBEILLES EN POLYPROPYLENE

POLYPROPYLENE BASKETS



1.



2.



3.



4.

CORBEILLE À PAIN EN POLYPROPYLENE COLORÉE / BREAD BASKET IN COLOURED POLYPROPYLENE

Polypropylène. Agréé contact alimentaire.
Polypropylene. Food contact approved.

| Type | Ø mm | H mm | U.V. | Code | Prix HT |
|-------------------|------|------|------|--------|---------|
| 1 rubis / ruby | 180 | 100 | 1 | 573490 | |
| 2 blanche / white | 180 | 100 | 1 | 573492 | |
| 3 verte / green | 180 | 100 | 1 | 573496 | |
| 4 noire / black | 180 | 100 | 1 | 573494 | |
| 5 beige / beige | 180 | 100 | 1 | 573497 | |
| 6 marron / brown | 180 | 100 | 1 | 573491 | |



5.



6.



CORBEILLES CHOCOLAT / CHOCOLATE BASKETS

Polypropylène imitation osier.
Imitation wicker polypropylene.

| Ø mm | H mm | U.V. | Code | Prix HT |
|------|------|------|--------|---------|
| 180 | 60 | 2 | 573414 | |
| 230 | 65 | 2 | 573415 | |



BANNETON / BANNETON BASKET

Polypropylène imitation osier.
Imitation wicker polypropylene.

| L mm | l mm | H mm | U.V. | Code | Prix HT |
|------|------|------|------|--------|---------|
| 325 | 140 | 90 | 3 | 573489 | |



CORBEILLE À PAIN / BREAD BASKET

Polypropylène. Imputrescible.
Polypropylene. Rot-proof.

| L mm | l mm | H mm | U.V. | Code | Prix HT |
|------|------|------|------|--------|---------|
| 230 | 150 | 60 | 3 | 573434 | |



CORBEILLE À PAIN / BREAD BASKET

Polypropylène imitation osier.
Imitation wicker polypropylene.

| Type | L mm | l mm | Ø mm | H mm | U.V. | Code | Prix HT |
|---------------|------|------|------|------|------|--------|---------|
| ovale / oval | 235 | 160 | | | 3 | 573410 | |
| ronde / round | | | 185 | 60 | 3 | 573412 | |



CORBEILLE À PAIN / BREAD BASKET

Polypropylène.
Polypropylene.

| Type | L mm | l mm | H mm | U.V. | Code | Prix HT |
|--------------|------|------|------|------|--------|---------|
| noir / black | 155 | 125 | 85 | 6 | 573468 | |
| taupe / mole | 155 | 125 | 85 | 6 | 573467 | |
| vert / green | 155 | 125 | 85 | 6 | 573469 | |



CORBEILLE À PAIN / BREAD BASKET

Polypropylène imitation osier.
Imitation wicker polypropylene.

| Type | L mm | l mm | Ø mm | H mm | U.V. | Code | Prix HT |
|---------------|------|------|------|------|------|--------|---------|
| ronde / round | | | 180 | 60 | 3 | 573401 | |
| ronde / round | | | 210 | 60 | 3 | 573402 | |
| ronde / round | | | 240 | 70 | 3 | 573406 | |
| ovale / oval | 185 | 140 | | 55 | 3 | 573398 | |
| ovale / oval | 230 | 165 | | 63 | 3 | 573399 | |
| ovale / oval | 250 | 160 | | 60 | 3 | 573400 | |





POMPADOUR

Acier inoxydable 18% finition miroir.
Stainless steel 18% mirror finish.

| L mm | l mm | U.V. | Code | Prix HT |
|------|------|------|--------|---------|
| 300 | 195 | 1 | 062255 | |
| 390 | 245 | 1 | 062259 | |
| 450 | 300 | 1 | 062261 | |
| 500 | 345 | 1 | 062263 | |
| 600 | 295 | 1 | 062270 | |



PLAT GASTRONORME / GASTRONORM PLATTER

Acier inoxydable. Format GN 1/1 pour service du conteneur à la table.
Stainless steel. Format GN 1/1 to use the container to serve at the table.

| L mm | l mm | U.V. | Code | Prix HT |
|------|------|------|--------|---------|
| 530 | 325 | 1 | 610426 | |

PLATERIE BASIQUE

BASIC PLATTERS



PARTY PLATE

Acier chromé. Ne pas utiliser en contact direct avec les aliments.
Chrome steel. Do not use in direct contact with food.

| L mm | l mm | U.V. | Code | Prix HT |
|------|------|------|--------|---------|
| 530 | 325 | 1 | 062562 | |



ROND

Acier inoxydable 18%.
Stainless steel 18%.

| Ø mm | U.V. | Code | Prix HT |
|------|------|--------|---------|
| 340 | 1 | 062340 | |



PLAT À GRATIN

Acier inoxydable 18%.
Stainless steel 18%.

| C cl | L mm | l mm | H mm | U.V. | Code | Prix HT |
|------|------|------|------|------|--------|---------|
| 100 | 240 | 160 | 40 | 1 | 062375 | |
| 150 | 340 | 200 | 36 | 1 | 022377 | |
| 210 | 410 | 240 | 38 | 1 | 022379 | |



OVALE

Acier inoxydable 18% finition miroir.
Stainless steel 18% mirror finish.

| L mm | l mm | U.V. | Code | Prix HT |
|------|------|------|--------|---------|
| 220 | 140 | 1 | 062310 | |
| 280 | 195 | 1 | 062312 | |
| 310 | 200 | 1 | 062314 | |
| 380 | 250 | 1 | 062316 | |
| 400 | 260 | 1 | 062318 | |
| 460 | 285 | 1 | 062320 | |



SOUPIÈRE / SOUP TUREEN

Acier inoxydable poli brillant. Bords plats sans couvercle.
Stainless steel glossy polished. Flat rims without lid.

| C cl | L mm | Ø mm | H mm | U.V. | Code | Prix HT |
|------|------|------|------|------|--------|---------|
| 210 | 268 | 200 | 85 | 1 | 460330 | |
| 225 | 305 | 220 | 95 | 1 | 613252 | |
| 400 | 340 | 240 | 110 | 1 | 613253 | |



LÉGUMIER

Acier inoxydable 18%.
Stainless steel 18%.

| C cl | L mm | Ø mm | H mm | U.V. | Code | Prix HT |
|------|------|------|------|------|--------|---------|
| 40 | 173 | 120 | 40 | 1 | 062350 | |
| 90 | 230 | 170 | 50 | 1 | 062354 | |
| 120 | 268 | 200 | 55 | 1 | 062356 | |
| 150 | 292 | 220 | 60 | 1 | 613247 | |
| 200 | 310 | 240 | 60 | 1 | 062360 | |





IN SITU

NOW TÊTE À TÊTE

50% PCV et 50% polyester. Avec ourlets. Lavage à l'éponge.
50% PCV and 50% polyester. With hems. Sponge wash.

| Type | L mm | l mm | U.V. | Code | Prix HT |
|-------------|------|------|------|--------|---------|
| doré / gold | 600 | 400 | 5 | 062627 | |
| doré / gold | 700 | 400 | 5 | 062628 | |



VINTAGE

Tissu plastifié. Lavable à l'éponge. Effet cuir.
Plastic-coated fabric. Sponge wash. Leather effect.

| Type | L mm | l mm | U.V. | Code | Prix HT |
|----------------|------|------|------|--------|---------|
| lin / linen | 400 | 300 | 6 | 573538 | |
| cuir / leather | 400 | 300 | 6 | 573537 | |

BOUGIES ET PHOTOPHORES

CANDLES AND TEA LIGHTS



BOUGIE CHAUFFE-PLAT / TEALIGHT

Durée 3h. Sachet de 100. Pour photophores, lumignons.
Time 3 hours. Bag of 100. For tea lights.

| Ø mm | H mm | U.V. | Code | Prix HT |
|------|------|------|--------|---------|
| 38 | 18 | 8 | 532820 | |



BOUGIE CHAUFFE-PLAT / TEALIGHT

Durée 8h. Sachet de 50.
Time 8 hours. Bag of 50.

| Ø mm | H mm | U.V. | Code | Prix HT |
|------|------|------|--------|---------|
| 38 | 18 | 1 | 532823 | |

SOFT GLOW BOUGIE

Durée 50h.
Time 50 hours.

| Type | Ø mm | H mm | U.V. | Code | Prix HT |
|-------------------|------|------|------|--------|---------|
| rouge / red | 90 | 80 | 6 | 532821 | |
| fuchsia / fuchsia | 90 | 80 | 6 | 060956 | |



LOT DE 3 RECHARGES / PACK OF 3 REFILLS

Paraffine blanche. Durée 24 h.
White paraffin. Time 24 h.

| Ø mm | H mm | U.V. | Code | Prix HT |
|------|------|------|--------|---------|
| 50 | 60 | 2 | 532900 | |





Securit®

LUXE PORTE ADDITION

Couverture en cuir écologique. Support en bois. Fermeture élastique.
Ecological leather cover. Wooden holder. Elasticated fastening.

| L mm | l mm | U.V. | Code | Prix HT |
|------|------|------|--------|---------|
| 179 | 100 | 1 | 012406 | |



POT À ADDITION / BILL POT

Acier galvanisé.
Galvanised steel.

| Ø mm | H mm | U.V. | Code | Prix HT |
|------|------|------|--------|---------|
| 80 | 70 | 1 | 573780 | |



PLATEAU À ADDITION / BILL PRESENTER

Acier inoxydable avec patte pour maintenir addition.
Stainless steel with tab to maintain the bill.

| L mm | l mm | U.V. | Code | Prix HT |
|------|------|------|--------|---------|
| 170 | 110 | 6 | 069420 | |



PLATEAU À ADDITION / BILL PRESENTER

Acier inoxydable.
Stainless steel.

| L mm | l mm | U.V. | Code | Prix HT |
|------|------|------|--------|---------|
| 170 | 120 | 1 | 062198 | |



PIQUE-FICHES / PAPER SPIKE

Socle carré en marbre très stable.
Very stable square marble base.

| L mm | l mm | H mm | U.V. | Code | Prix HT |
|------|------|------|------|--------|---------|
| 65 | 65 | 210 | 1 | 160590 | |

L'ADDITION

BILLING



COUPELLE À MONNAIE / CHANGE PLATE

Polypropylène monobloc incassable. Avec clip. Mention "Merci" multi langues.
Unbreakable monobloc polypropylene. With clip. Wording "Thank you" multi-lingual.

| Type | Ø mm | U.V. | Code | Prix HT |
|-----------------------|------|------|--------|---------|
| noir / black | 115 | 10 | 020410 | |
| bordeaux / burgundy | 115 | 10 | 020414 | |
| turquoise / turquoise | 115 | 10 | 020411 | |



PORTE-ADDITION / BILL PRESENTER

Bois contreplaqué. Avec pince métallique pouvant être utilisé comme porte-menu ou porte-bloc.
Plywood. With metal clip that can be used as a menu holder or pad holder.

| L mm | l mm | U.V. | Code | Prix HT |
|------|------|------|--------|---------|
| 185 | 115 | 1 | 160581 | |

ACCESSOIRES DIVERS

MISCELLANEOUS ACCESSORIES



PRESSE À CANARD / DUCK PRESS

Grande tradition culinaire. Ne pas utiliser en contact direct avec les aliments. Diamètre du trou utile (milieu) : 107 mm. Contenance 650 cm³.
Great culinary tradition. Do not use in direct contact with food. Clear hole diameter (middle): 107 mm. Capacity 650 cm³.

| C cl | L mm | H mm | U.V. | Code | Prix HT |
|------|------|------|------|--------|---------|
| 65 | 222 | 380 | 1 | 612205 | |



PINCE-NAPPE / TABLECLOTH CLIP

Acier inoxydable. Diamètre d'ouverture 12mm. Largeur utile 15,5mm.
Stainless steel. Opening diameter: 12 mm. Clear width 15,5 mm.

| L mm | Ø mm | H mm | U.V. | Code | Prix HT |
|------|------|------|------|--------|---------|
| 46 | 12 | 65 | 1 | 061631 | |



RAMASSE-MIETTES / CRUMB COLLECTOR

Acier inoxydable et manche plastique noir.
Stainless steel and black plastic handle.

| Type | L mm | U.V. | Code | Prix HT |
|----------------------------|------|------|--------|---------|
| manche noir / black handle | 140 | 1 | 061607 | |



RAMASSE-MIETTES / CRUMB COLLECTOR

Acier inoxydable. Lot de 6.
Stainless steel. Pack of 6.

| L mm | U.V. | Code | Prix HT |
|------|------|--------|---------|
| 152 | 1 | 661291 | |



PLATEAU À FRUITS DE MER / SEAFOOD PLATTER

Aluminium.
Aluminium.

| C cl | Ø mm | H mm | U.V. | Code | Prix HT |
|------|------|------|------|--------|---------|
| 200 | 300 | 40 | 1 | 532330 | |
| 300 | 350 | 40 | 1 | 532335 | |
| 480 | 400 | 50 | 1 | 532340 | |
| 950 | 500 | 60 | 1 | 532350 | |



PLATEAU À FRUITS DE MER / SEAFOOD PLATTER

Acier inoxydable.
Stainless steel.

| C cl | Ø mm | H mm | U.V. | Code | Prix HT |
|------|------|------|------|--------|---------|
| 200 | 300 | 40 | 1 | 713730 | |
| 300 | 350 | 40 | 1 | 713735 | |
| 480 | 400 | 50 | 1 | 713740 | |



SUPPORT PLATEAU FRUITS DE MER / SEAFOOD PLATTER STAND

Acier chromé, 4 branches.
Chrome steel, 4 branches.

| Type | Ø mm | H mm | U.V. | Code | Prix HT |
|------------------------|------|------|------|--------|---------|
| chromé / chrome | 245 | 190 | 1 | 613302 | |
| inox / stainless steel | 210 | 180 | 1 | 718518 | |

COCOTTES À MOULES

MUSSEL POTS



COCOTTE À MOULES / MUSSEL POT

Acier émaillé bord inox. Couvercle bombé pour coquilles vides.
Enamelled steel stainless steel edge. Domed cover for empty shells.

| C cl | Ø mm | H mm | U.V. | Code | Prix HT |
|------|------|------|------|--------|---------|
| 150 | 180 | 150 | 1 | 070974 | |
| 250 | 180 | 210 | 6 | 070973 | |

ACCESSOIRES POUR LES FRUITS DE MER

ACCESSORIES FOR SEAFOOD



FOURCHETTE À HÛÎTRE / OYSTER FORK

Acier inoxydable.
Stainless steel.

| L mm | U.V. | Code | Prix HT |
|------|------|--------|---------|
| 123 | 12 | 062155 | |



CASSE-HOMARD&NOIX / LOBSTER & NUT CRACKER

Acier chromé. Réversible.
Chrome steel. Reversible.

| L mm | U.V. | Code | Prix HT |
|------|------|--------|---------|
| 160 | 1 | 062105 | |



CRACKY CASSE-HOMARD

Fonte d'aluminium. Recouverte d'un revêtement spécialement conçu pour le lave-vaisselle.
Cast aluminium. Covered with a specially designed coating for dishwashers.

| L mm | l mm | U.V. | Code | Prix HT |
|------|------|------|--------|---------|
| 144 | 65 | 1 | 661201 | |



CASSE-HOMARD&NOIX / LOBSTER & NUT CRACKER

Fonte d'aluminium. Recouverte d'un revêtement spécialement conçu pour le lave-vaisselle.
Cast aluminium. Covered with a specially designed coating for dishwashers.

| L mm | U.V. | Code | Prix HT |
|------|------|--------|---------|
| 150 | 1 | 062095 | |

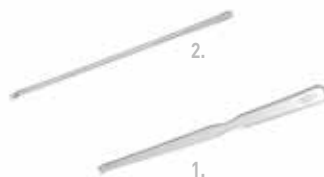

CURETTE À HOMARD / LOBSTER SCRAPER

Acier inoxydable.
Stainless steel.

| Type | L mm | U.V. | Code | Prix HT |
|---------------------|------|------|--------|---------|
| 1 premium / premium | 195 | 12 | 062120 | |
| 2 éco / eco | 190 | 12 | 062130 | |



PIQUE-BIGORNEAU / WINKLE PIN

Coloris assortis.
Assorted colours.

| L mm | U.V. | Code | Prix HT |
|------|------|--------|---------|
| 75 | 12 | 062140 | |



PIQUE-BIGORNEAU / WINKLE PIN

Acier inoxydable. Lot de 500.
Stainless steel. Pack of 500.

| L mm | U.V. | Code | Prix HT |
|------|------|--------|---------|
| 78 | 1 | 970037 | |

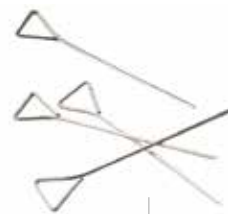

USTENSILES POUR LA CUISSON SUR TABLE

TABLETOP COOKING UTENSILS



SERVICE À FONDUE / FONDUE SET

Fonte émaillée. Matériau recyclé et recyclable. Vendu avec 6 fourchettes couleurs assorties, une collerette anti-éclaboussure et un brûleur. Dimensions du poêlon : H 130 mm, Diamètre : 175 mm.

Enamelled cast iron. Recycled and recyclable material. Sold with 6 assorted-colour forks, a splash guard, and a burner. Pan dimensions: H 130 mm, Diameter: 175 mm.

| C cl | Ø mm | H mm | U.V. | Code | Prix HT |
|------|------|------|------|--------|---------|
| 140 | 230 | 210 | 1 | 070971 | |



SUPPORT FIL / WIRE HOLDER

Fil chromé. Logement 1 support. Dimensions int pour pierre : 170x170mm. Chrome wire. Space 1 holder. Inner dimensions for stone: 170x170 mm.

| L mm | l mm | H mm | U.V. | Code | Prix HT |
|------|------|------|------|--------|---------|
| 245 | 215 | 120 | 1 | 061692 | |
| 325 | 265 | 120 | 1 | 061693 | |



CHAUFFE-PLAT / PLATE WARMER

Acier inoxydable. 2 pièces: support et brûleur mixte (alcool-pâte combustible). Stainless steel. 2 parts: support and mixed burner (alcohol-fuel paste).

| Type | Ø mm | H mm | U.V. | Code | Prix HT |
|--------------------------------|------|------|------|--------|---------|
| mini réchaud / mini-gas burner | 160 | 95 | 1 | 061665 | |
| brûleur / burner | 95 | 45 | 1 | 061670 | |



FOURCHETTE À FONDUE / FONDUE FORK

Manche ABS. ABS handle.



| Type | L mm | U.V. | Code | Prix HT |
|-------------------|------|------|--------|---------|
| 2 dents / 2 teeth | 300 | 12 | 061710 | |
| 3 dents / 3 teeth | 300 | 12 | 061715 | |



PÂTE COMBUSTIBLE / FUEL PASTE

Lot de 3 barquettes d'alcool gélifié. Pack of 3 gelled alcohol packets.

| L mm | l mm | H mm | U.V. | Code | Prix HT |
|------|------|------|------|--------|---------|
| 89 | 89 | 26 | 1 | 662101 | |



RÉCHAUD À GAZ PORTABLE / MOBILE GAS BURNER

Allumage piezo automatique. Facile à transporter, valise de transport incluse. Puissance réglable. Structure en acier inox. Conforme à la nouvelle norme EN 14476/2020. Compact et léger. Consommation : 160 g/h. Réchaud nomade pour le maintien en température. Cartouche non fournie.

Automatic piezo ignition. Easy to transport, comes with transport case. Adjustable power. STAINLESS STEEL STRUCTURE. Compliant with the new standard EN 14476/2020. Compact and lightweight. Consumption: 160 g/h. Nomad burner for keeping food warm. CARTRIDGE NOT INCLUDED.

| Type | C cl | L mm | l mm | Ø mm | H mm | Poids g | U.V. | Code | Prix HT |
|------------------|------|------|------|------|------|---------|------|--------|---------|
| réchaud / burner | | 350 | 270 | | 110 | 1090 | 1 | 061685 | |
| / | 39 | 200 | 67 | 67 | 200 | | 4 | 662303 | |



COOKFLAM PLUS RÉCHAUD DE TABLE / COOKFLAM PLUS TABLETOP BURNER

Avec sécurité : fermeture de l'arrivée de gaz en cas d'extinction de la flamme. Allumage automatique piezo. Flamme réglable. Support anti-renversement. Brûleur : 2 KW. Homologué CE. Durée à puissance maximum de la cartouche : 2 heures. Vendu sans cartouche. Safety feature: gas supply shuts off automatically if flame goes out. Automatic piezo ignition. Adjustable flame. Anti-tipping base. Burner: 2 KW. EC-approved. Cartridge life at maximum power: 2 hours. Sold without cartridge.

| Type | L mm | l mm | H mm | U.V. | Code | Prix HT |
|------------------|------|------|------|------|--------|---------|
| réchaud / burner | 343 | 275 | 88 | 1 | 061683 | |



FOUR À RACLETTE / RACLETTE OVEN

Four traditionnel 1/2 fromage (6 à 8 personnes). Boîtier de chauffe horizontal réglable en hauteur par crémaillère. Porte-fromage inclinable. Démontage rapide. Cordon : 2,5 m, Puissance : 900 W.

Conventional oven 1/2 cheese (6-8 people). Horizontal heating box height-adjustable by rack. Tilting cheese rack. Easy to disassemble. Cord: 2.5 m, Power: 900 W.

| L mm | l mm | H mm | U.V. | Code | Prix HT |
|------|------|------|------|--------|---------|
| 530 | 265 | 400 | 1 | 120661 | |





ACCUEIL ET AFFICHAGE *HOSTESS STATION AND MENU DISPLAY*

Inform, certes... mais pas seulement. La présentation de votre menu devient un élément de décoration et de "tentation" créateur d'ambiance. A côté des classiques protège-menus, le choix se porte vers les ardoises et autres tableaux. Ici aussi, vos convives souhaitent voir du nouveau.

Inform, yes... but not just that. Your menu's presentation becomes a decorative element and a "temptation" creating ambiance; slates and other types of boards are increasingly popular alongside conventional menu folders. Again, your guests want to see something that is out of the ordinary.



IN SITU

| | Pages | |
|---------------------|-----------|---------------------------------------|
| affichage extérieur | 280 - 282 | <i>outdoor display cases</i> |
| affichage intérieur | 283 - 291 | <i>indoor display cases</i> |
| produits d'accueil | 292 - 295 | <i>accessory restaurant equipment</i> |



Securit®

INOX

Cadre acier inoxydable brossé à accrocher au mur (boulons inclus) ou à monter sur pied. Vitrine en verre trempé. 6 vues de format A4 (21x29,7 cm). Panneau magnétique avec aimants inclus. S'utilise sur secteur grâce au câble de 5 mètres (inclus) ou avec batterie (non incluse). Lumière LED RVB. Télécommande, serrure et 2 clés incluses. Socle, pied, roulettes non inclus.
Wall-mounted (bolts included) or free-standing brushed stainless steel frame. Tempered glass front panel. 6 A4 pages (21x29.7 cm). Magnetic sign with magnets included. Can be used with mains electricity thanks to the 5 metre cable (included) or with batteries (not included). RGB LED light. Remote control, lock, and 2 keys included. Base, stand, wheels not included.

| Type | L mm | l mm | H mm | U.V. | Code | Prix HT |
|----------------------|------|------|------|------|--------|---------|
| 1 6 vues / 6 pages | 990 | 520 | | 1 | 012600 | |
| 2 4 vues / 4 pages | 690 | 520 | | 1 | 012602 | |
| 3 socle / base | 400 | 460 | 70 | 1 | 012606 | |
| 4 pied / foot | 70 | 70 | 1200 | 1 | 012604 | |
| 5 batterie / battery | 165 | 75 | 10 | 1 | 012607 | |
| 6 roues / wheels | 295 | 185 | | 1 | 012601 | |



Securit®

CLASSIC

Cadre en bois de teck 4 vues à accrocher au mur (boulons inclus) ou à monter sur pied. Vitrine en verre trempé. 4 vues de format A4 (21x29,7 cm). Panneau pour présentation des menus, utiliser de la colle. S'utilise sur secteur grâce au câble de 5 mètres (inclus) ou avec batterie (non incluse). Lumière LED blanche. Roulettes non incluses. Hauteur totale du produit monté sur son pied : 162 cm.
Wall-mounted (bolts included) or free-standing teak frame 4 pages. Tempered glass front panel. 4 A4 pages (21x29.7 cm). Panel to present menus, use with glue. Can be used with mains electricity thanks to the 5 metre cable (included) or with batteries (not included). White LED light. Castors not included. Total height of the product mounted on its stand: 162 cm.

| Type | L mm | l mm | H mm | U.V. | Code | Prix HT |
|--------------------------------|------|------|------|------|--------|---------|
| 4 vues / 4 pages | 700 | 530 | | 1 | 012612 | |
| pied et socle / base and mount | 40 | 40 | 125 | 1 | 012614 | |



Securif®

RUSTIK

Cadre en acajou avec toit en zinc 4 vues avec serrure à accrocher au mur ou à monter sur pied. Vitrine en PVC. 4 vues de format A4 (21x29,7 cm). Pas de panneau pour la présentation des menus : utiliser de la colle basique non forte. S'utilise sur secteur grâce au câble de 5 mètres (inclus) ou avec batterie (non incluse). Lumière LED blanche. Résistant aux intempéries. Socle et pied inclus. Roulettes non incluses.

Wall-mounted or free-standing mahogany frame with zinc roof 4 pages with lock. PVC front panel. 4 A4 pages (21x29,7 cm). No panel to present menus: use non-strong basic glue. Can be used with mains electricity thanks to the 5 metre cable (included) or with batteries (not included). White LED light. Weather resistant. Comes with base and stand. Castors not included.

| Type | L mm | l mm | U.V. | Code | Prix HT |
|------------------|------|------|------|--------|---------|
| 4 vues / 4 pages | 1750 | 530 | 1 | 012610 | |



Securif®

BLACK STAR

Acier inoxydable BLACK STAR 4 vues à accrocher au mur ou à monter sur pied horizontalement ou verticalement. Vitrine en verre trempé. 4 vues de format A4 (21x29,7 cm). Panneau magnétique avec aimants inclus. S'utilise sur secteur grâce au câble de 5 mètres (inclus) ou avec batterie (non incluse). Boutons marche/arrêt. Socle, pied, serrure et 2 clés incluses. Roulettes non incluses.

Stainless steel BLACK STAR 4 pages to hang on a wall or assemble on a stand horizontally or vertically. Tempered glass front panel. 4 A4 pages (21x29,7 cm). Magnetic sign with magnets included. Can be used with mains electricity thanks to the 5 metre cable (included) or with batteries (not included). On/off buttons. Base, stand, lock, and 2 keys included. Castors not included.

| L mm | l mm | U.V. | Code | Prix HT |
|------|------|------|--------|---------|
| 1440 | 500 | 1 | 012608 | |





Securit®

DELUXE

Cadre bois vernis. Joints renforcés. Composant acier inoxydable. Résistants aux intempéries et au vent jusqu'à 40 km/h.
Varnished wood frame. Reinforced seals. Stainless steel component. Weather and wind-resistant up to 40 km/h.

| L mm | l mm | H mm | U.V. | Code | Prix HT |
|------|------|------|------|--------|---------|
| 1430 | 755 | 70 | 1 | 012105 | |



Securit®

LUXE

Panneau-trottoir en bois dur avec une finition en hêtre laqué idéal pour les restaurants, les cafés, les bars, les bistros, etc.. Spécialement prévu pour un usage en extérieur grâce à sa triple couche de vernis de protection. Résistant aux UV et aux intempéries jusqu'à 40km/h. Facile à nettoyer. A utiliser avec les feutres-craies Securit et l'éponge rénovatrice Securit.
Hardwood sidewalk panel with lacquered rubberwood finish ideal for restaurants, cafes, bars, bistros, etc.. Specially designed for outdoor use thanks to its triple layer of protective varnish. UV-resistant and weather resistant up to 40 kph. Easy to clean. To be used with Securit chalk pens and Securit renovating sponges.

| L mm | l mm | Poids g | U.V. | Code | Prix HT |
|------|------|---------|------|--------|---------|
| 1350 | 705 | 13800 | 1 | 012106 | |

Securit®

WOODY

Cadre pin vernis. Joints renforcés. Composant acier inoxydable. Résistants aux intempéries.
Varnished pine frame. Reinforced seals. Stainless steel component. Weather resistant.

| Type | L mm | l mm | Poids g | U.V. | Code | Prix HT |
|-------------------|------|------|---------|------|--------|---------|
| noir / black | 890 | 565 | | 1 | 012103 | |
| teck / teak | 890 | 565 | | 1 | 012101 | |
| noir / black | 1295 | 715 | | 1 | 012102 | |
| teck / teak | 1295 | 715 | | 1 | 012100 | |
| acajou / mahogany | 1295 | 715 | 8400 | 1 | 012099 | |



Securit®

ARDOISE MURALE BLANCHE / WHITE WALL CHALKBOARD

Bois finition laquée. Feutre craie noir et or et kit de montage inclus.
Lacquered finish wood. Black chalk pen and assembly kit included.

| L mm | l mm | U.V. | Code | Prix HT |
|------|------|------|--------|---------|
| 600 | 400 | 1 | 012198 | |



Securit®

ARDOISE MURALE LONGUE / LONG WALL CHALKBOARD

Bois finition laquée. Kit d'accroches murales inclus.
Lacquered finish wood. Wall mounting kit included.

| Type | L mm | l mm | U.V. | Code | Prix HT |
|---------------|------|------|------|--------|---------|
| foncé / dark | 1200 | 560 | 1 | 012208 | |
| foncé / dark | 1500 | 560 | 1 | 012210 | |
| clair / light | 1500 | 560 | 1 | 012214 | |



Securit®

WOODY

Bois résistant laqué. Feutre craie blanc et kit de montage inclus.
Lacquered durable wood. White chalk pen and assembly kit included.

| Type | L mm | l mm | U.V. | Code | Prix HT |
|--------------|------|------|------|--------|---------|
| teck / teak | 800 | 600 | 1 | 012202 | |
| noir / black | 800 | 600 | 1 | 012206 | |
| teck / teak | 600 | 400 | 1 | 012200 | |
| noir / black | 600 | 400 | 1 | 012204 | |



Securit®

ARDOISE À VENTOUSE / CHALKBOARD WITH SUCTION CUPS

Double face. Résistants aux UV.
Double-sided. UV-resistant.

| L mm | l mm | U.V. | Code | Prix HT |
|------|------|------|--------|---------|
| 360 | 270 | 1 | 012216 | |



TABLEAU NOIR / BLACKBOARD

Forex, PVC expansé teinté dans la masse. Perforation à chaque angle. Utilisation avec craie et feutre craie.
Forex, expanded bulk-dyed PVC. Hole at each angle. Use with chalk and chalk pen.

| L mm | H mm | U.V. | Code | Prix HT |
|------|------|------|--------|---------|
| 400 | 600 | 1 | 010302 | |

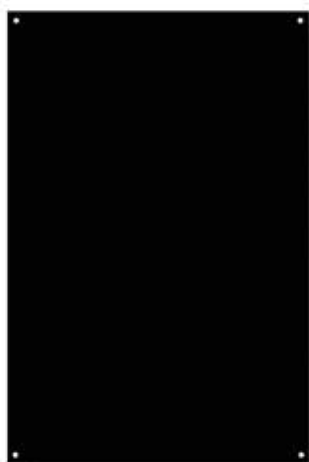
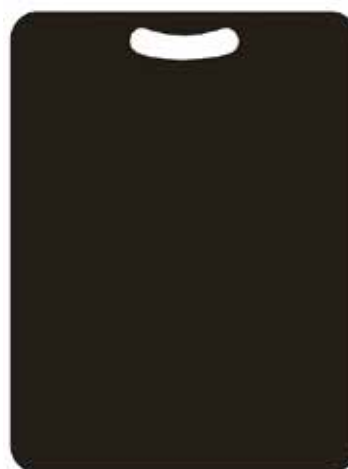

Securit®

PANNEAU ARDOISE / CHALKBOARD SIGN

Forex, PVC expansé teinté dans la masse. Rigide. Avec poignée de transport. Utilisation avec craie et feutre craie.
Forex, expanded bulk-dyed PVC. Rigid. With transport handle. Use with chalk and chalk pen.

| L mm | H mm | U.V. | Code | Prix HT |
|------|------|------|--------|---------|
| 585 | 780 | 1 | 010021 | |



Securit®

ELEGANTE ARDOISE DE TABLE

Base bois vernis waterproof. Double face flexible et amovible.
Watertight varnished wood base. Flexible and removable double side.

| Type | L mm | H mm | U.V. | Code | Prix HT |
|--------------|------|------|------|--------|---------|
| teck / teak | 200 | 60 | 1 | 012315 | |
| noir / black | 200 | 60 | 1 | 012314 | |
| teck / teak | 280 | 70 | 1 | 012317 | |
| noir / black | 280 | 70 | 1 | 012316 | |



Securit®

SILHOUETTE

Socle en aluminium. Surface d'écriture double-face. 1 feutre craie blanc inclus. Nettoyer à l'eau et à l'aide de l'éponge 012021.
Aluminium base. Double-sided writing surface. 1 white chalk pen included. Wash with water and sponge 012021.

| Type | L mm | l mm | H mm | Poids g | U.V. | Code | Prix HT |
|------------------|------|------|------|---------|------|--------|---------|
| assiette / plate | 252 | 232 | 61 | 13 | 1 | 012225 | |
| burger / burger | 272 | 251 | 61 | 10 | 1 | 012227 | |

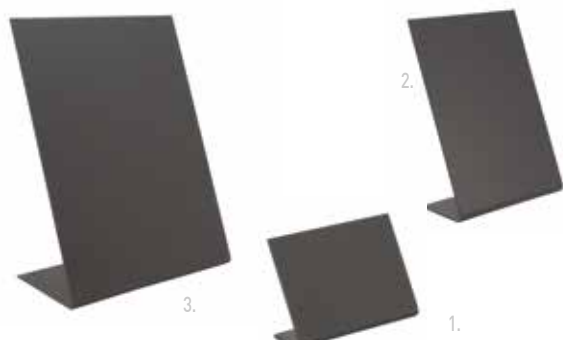

Securit®

ARDOISE EN FORME DE L / L SHAPED CHALKBOARD

Acrylique finition mat recto et brillant verso. Lot de 5.
Acrylic matt finish front and glossy back. Pack of 5.

| Type | L mm | l mm | H mm | U.V. | Code | Prix HT |
|-----------------------|------|------|------|------|--------|---------|
| format A8 / A8 format | 74 | 35 | 52 | 1 | 012304 | |
| format A6 / A6 format | 105 | 50 | 148 | 1 | 012302 | |
| format A5 / A5 format | 148 | 90 | 210 | 1 | 012300 | |



Securit®

MINI TRIPOD ARDOISE DE TABLE / MINI TABLE CHALKBOARD WITH EASEL

Bois finition laquée. Feutre craie inclus.
Lacquered finish wood. Chalk pen included.

| Type | L mm | l mm | H mm | U.V. | Code | Prix HT |
|-------------------|------|------|------|------|--------|---------|
| hêtre / beechwood | 235 | 150 | 240 | 1 | 012324 | |
| noir / black | 235 | 150 | 240 | 1 | 012326 | |



Securit®

ARDOISE DE TABLE / TABLE CHALKBOARD

Bois vernis. Double face.
Varnished wood. Double-sided.

| Type | L mm | l mm | U.V. | Code | Prix HT |
|----------------------|------|------|------|--------|---------|
| petit modèle / small | 450 | 210 | 1 | 012312 | |
| grand modèle / large | 530 | 350 | 1 | 012310 | |



1.



2.

Securit®

PORTE AFFICHE DE TABLE / TABLE TOP POSTER DISPLAY STAND

Base en bois de hêtre laquée. Porte affiche en acrylique double face inclus. Facile à nettoyer.
Lacquered beech base. Double-sided acrylic poster display stand included. Easy to clean.

| Type | L mm | U.V. | Code | Prix HT |
|--------------------|------|------|--------|---------|
| A5 noir / A5 black | 255 | 1 | 012320 | |
| A4 teck / A4 teak | 325 | 1 | 012318 | |



Securit®

PORTE AFFICHE TRANSPARENT / CLEAR LABEL HOLDER

Acrylique transparent.
Acrylic clear.

| Type | L mm | H mm | U.V. | Code | Prix HT |
|-----------------------|------|------|------|--------|---------|
| format A6 / A6 format | 105 | 148 | 1 | 012306 | |
| format A5 / A5 format | 150 | 210 | 1 | 012308 | |
| format A4 / A4 format | 210 | 297 | 1 | 200318 | |

AFFICHAGE INTÉRIEUR
INDOOR DISPLAY CASES



CHEVALET / DISPLAY STAND

Acier inoxydable.
Stainless steel.

| L mm | l mm | H mm | U.V. | Code | Prix HT |
|------|------|------|------|--------|---------|
| 78 | 80 | 20 | 12 | 050296 | |



CHEVALET / DISPLAY STAND

Hêtre. Fente 2mm d'épaisseur.
Beechwood. Slot 2 mm thick.

| L mm | l mm | H mm | U.V. | Code | Prix HT |
|------|------|------|------|--------|---------|
| 90 | 53 | 18 | 12 | 019006 | |

CHEVALET DE TABLE / TABLE SIGN

PVC. Utilisation avec feutre craie.
PVC. Use with chalk pens.

| Type | L mm | H mm | U.V. | Code | Prix HT |
|--------------------|------|------|------|--------|---------|
| neutre / neutral | 70 | 50 | 10 | 010375 | |
| réservé / reserved | 70 | 50 | 10 | 010376 | |

AFFICHAGE À TABLE
TABLE DISPLAY



Securit®

MINI CHEVALET DE TABLE / MINI TABLE SIGN

Flexible. Double face. Feutre craie inclus. Lot de 5.
Flexible. Double-sided. Chalk pen included. Pack of 5.

| L mm | H mm | U.V. | Code | Prix HT |
|------|------|------|--------|---------|
| 50 | 170 | 1 | 012322 | |



NUMÉROS DE TABLE / TABLE NUMBERS

Acier inoxydable.
Stainless steel.

| Type | L mm | H mm | U.V. | Code | Prix HT |
|--|------|------|------|--------|---------|
| Le paquet: N°1 à 12 / The packet: Nos 1-12 | 53 | 45 | 1 | 010393 | |
| Le paquet: N°13 à 24 / The packet: Nos 13-24 | 53 | 45 | 1 | 010394 | |
| Le paquet: N°25 à 36 / The packet: Nos 25-36 | 53 | 45 | 1 | 010395 | |



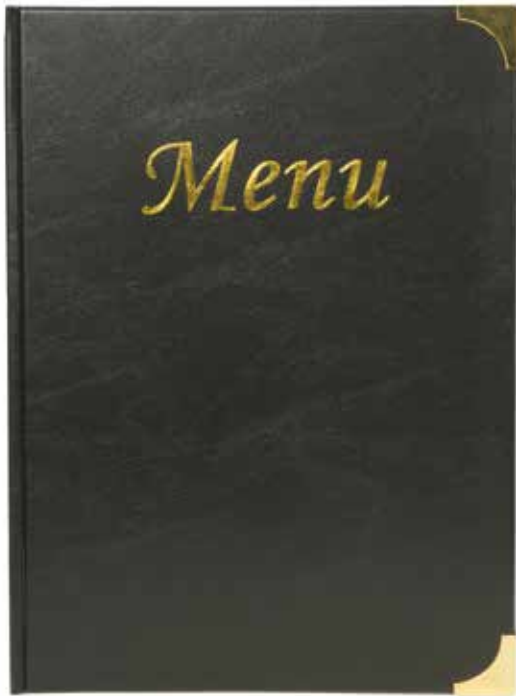

Securit®

CLASSIC

Simili cuir et métal. 4 inserts fixes. Présente 8 pages.
Imitation leather and metal. 4 fixed inserts. Has 8 pages.

| Type | L mm | l mm | U.V. | Code | Prix HT |
|--------------|------|------|------|--------|---------|
| noir / black | 320 | 220 | 1 | 012420 | |



1.



2.



5.

NEW



4.



3.



IN SITU
PORTE-MENU PINCE

Contreplaqué de noyer. Avec pince.
Walnut plywood. With clip.

| Type | L mm | l mm | U.V. | Code | Prix HT |
|---|------|------|------|--------|---------|
| 1 format A4 bois / A4 format wood | 345 | 230 | 1 | 010331 | |
| 2 format A4 bois clair / A4 format blond wood | 345 | 230 | 1 | 010336 | |
| 3 format demi A4 / half A4 format | 345 | 140 | 1 | 010332 | |
| 4 format A5 bois / A5 format wood | 250 | 170 | 1 | 010333 | |
| 5 format A4 bois vert / A4 format wood green | 345 | 230 | 1 | 010334 | |



Securit®

TRENDY

Similicuir avec inscription menu en relief. Bord cousus. 1 double insert inclus. Présente 4 pages.
Imitation leather with embossed menu lettering. Sewn edge. 1 double insert included. Has 4 pages.

| Type | L mm | l mm | U.V. | Code | Prix HT |
|--------------|------|------|------|--------|---------|
| noir / black | 340 | 250 | 1 | 012408 | |



Securit®

RIO

Plastique flexible avec élastique. "Menu" en acier inoxydable intégré. 1 double insert inclus. Présente 4 pages.
Flexible plastic with elastic. Stainless steel "Menu" integrated. 1 double insert included. Has 4 pages.

| Type | L mm | l mm | U.V. | Code | Prix HT |
|--------------|------|------|------|--------|---------|
| noir / black | 340 | 250 | 1 | 012414 | |

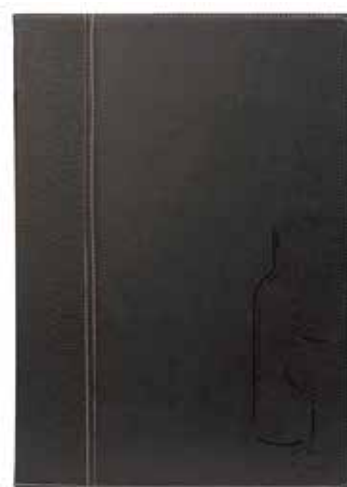

Securit®

TRENDY CARTE DES VINS

Similicuir avec silhouette d'une bouteille et d'un verre de vin. Bord cousus. 1 insert inclus. Présente 8 pages.
Imitation leather with silhouette of bottle and wine glass. Sewn edge. 1 insert included. Has 8 pages.

| L mm | l mm | U.V. | Code | Prix HT |
|------|------|------|--------|---------|
| 340 | 250 | 1 | 012412 | |



Securit®

CARTE MENU / MENU

Noyer. Type chopping board avec anneaux de classeur.
Walnut. Chopping board with binder rings.

| L mm | l mm | U.V. | Code | Prix HT |
|------|------|------|--------|---------|
| 300 | 323 | 1 | 012430 | |



Securit®

CRYSTAL

Plastique et métal. Double face transparent. Anti-reflet. Lot de 3.
Plastic and metal. Clear double side. Anti-reflection. Pack of 3.

| Type | L mm | l mm | U.V. | Code | Prix HT |
|-------------------|------|------|------|--------|---------|
| 4 pages / 4 pages | 375 | 270 | 1 | 012424 | |
| 6 pages / 6 pages | 380 | 260 | 1 | 012426 | |



Securit®

LOT DE 10 INSERTS / PACK OF 10 INSERTS

Lot de 10. Convient pour les gammes de protège-menus TRENDY et RIO.
Pack of 10. Suitable for the TRENDY and RIO menu cover lines.

| Type | L mm | l mm | U.V. | Code | Prix HT |
|-------------------|------|------|------|--------|---------|
| inserts / inserts | 297 | 210 | 1 | 012400 | |

Securit®

Feutre craie à encre liquide. Ne coule pas. Ne décolore pas. Résiste à la pluie fine.
A utiliser sur toutes surfaces non poreuses : ardoise, verre, métal, plastique.
Chalk pen with liquid ink. Does not run. Does not discolour. Light rain resistant. For use on all non-porous surfaces: slate, glass, metal, plastic.

FEUTRE CRAIE / CHALK PEN

| Type | L mm | Ø mm | U.V. | Code | Prix HT |
|--|------|------|------|--------|---------|
| unité, pointe 2-6 mm / sold separately, tip 2-6 mm | 145 | 18 | 1 | 012000 | |
| bleu / blue | 145 | 18 | 1 | 012001 | |
| rouge / red | 145 | 18 | 1 | 012003 | |
| jaune / yellow | 145 | 18 | 1 | 012005 | |
| rose / pink | 145 | 18 | 1 | 012002 | |



4 FEUTRES CRAIE / 4 CHALK PENS

| Type | L mm | Ø mm | U.V. | Code | Prix HT |
|---|------|------|------|--------|---------|
| lot de 4, pointe 2-6 mm / pack of 4, tip 2-6 mm | 140 | 20 | 1 | 012015 | |



4 FEUTRES CRAIE / 4 CHALK PENS

| L mm | Ø mm | U.V. | Code | Prix HT |
|------|------|------|--------|---------|
| 140 | 20 | 1 | 012016 | |



FEUTRE CRAIE / CHALK PEN

| Type | L mm | Ø mm | U.V. | Code | Prix HT |
|--|------|------|------|--------|---------|
| unité, pointe 7-15 mm / sold separately, tip 7-15 mm | 155 | 28 | 1 | 012010 | |



7 FEUTRES CRAIE / 7 CHALK PENS

| L mm | Ø mm | U.V. | Code | Prix HT |
|------|------|------|--------|---------|
| 230 | 15 | 1 | 012013 | |



7 FEUTRES CRAIE / 7 CHALK PENS

| L mm | Ø mm | U.V. | Code | Prix HT |
|------|------|------|--------|---------|
| 230 | 15 | 1 | 012014 | |



LOT DE 2 FEUTRES WATERPROOF / SET OF 2 WATERPROOF MARKER PEN

| L mm | Ø mm | U.V. | Code | Prix HT |
|------|------|------|--------|---------|
| 225 | 20 | 1 | 012019 | |

Securit®



EPONGE ARDOISE / CHALKBOARD SPONGE

Lot de 2 éponges. Très résistantes et souples d'utilisation. Taille optimale pour une bonne prise en main. Optimise la rénovation de tous vos supports ardoises. Convient parfaitement à toutes sortes de feutres craies sur toutes sortes d'ardoises.
Pack of 2 sponges. Very durable and flexible to use. Optimum size for easy use. Optimises the renovation of all your chalkboards. Suitable for all kinds of chalk pens on all kinds of chalkboard.

| L mm | l mm | H mm | Poids g | U.V. | Code | Prix HT |
|------|------|------|---------|------|--------|---------|
| 103 | 58 | 24 | 2 | 1 | 012021 | |

Securit®



SPRAY NETTOYANT / CLEANING SPRAY

Pour feutres craie et feutres waterproof.
For chalk pens and waterproof marker pens.

| C cl | L mm | l mm | U.V. | Code | Prix HT |
|------|------|------|------|--------|---------|
| 50 | 270 | 87 | 1 | 012020 | |



CALES TABLE / TABLE WEDGES

En plastique rainuré permettant d'emboîter jusqu'à 3 calles. Lot de 30.
Grooved plastic for fitting up to 3 wedges. Pack of 30.

| L mm | l mm | U.V. | Code | Prix HT |
|------|------|------|--------|---------|
| 55 | 35 | 1 | 069502 | |



CHAISE BÉBÉ / HIGH CHAIR

Hévéa. Sangles de sécurité. Empilable. Conforme à la réglementation EN 14988-1 & 2. Livré en kit. Dimensions base assise : largeur 240mm, profondeur 330mm. Hauteur en dessous de l'assise : 500mm. Hauteur niveau assise : 685mm. Hauteur totale (avec dossier) : 760mm.
Hévéa. Safety straps. Stackable. Compliant with regulation EN 14988-1 & 2. Comes in kit form. Seat base dimensions: width 240 mm, depth 330 mm. Height under the seat: 500 mm. Seat height: 685 mm. Total height (with backrest): 760 mm.

| Type | L mm | l mm | H mm | U.V. | Code | Prix HT |
|-------------------------|------|------|------|------|--------|---------|
| bois clair / blond wood | 520 | 495 | 745 | 1 | 019022 | |
| bois foncé / dark wood | 520 | 495 | 745 | 1 | 402583 | |

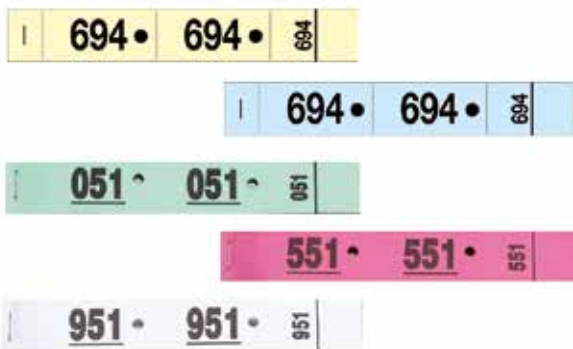

TICKETS VESTIAIRE / CLOAKROOM TICKETS

Papier cartonné avec trou. 3 volets détachables. Carnet de 50 tickets.
Cardboard with hole. 3 removable flaps. Book of 50 tickets.

| Type | L mm | l mm | U.V. | Code | Prix HT |
|----------------|------|------|------|--------|---------|
| jaune / yellow | 200 | 30 | 50 | 010463 | |
| bleu / blue | 200 | 30 | 50 | 010464 | |
| vert / green | 200 | 30 | 50 | 010467 | |
| rose / pink | 200 | 30 | 50 | 010469 | |
| blanc / white | 200 | 30 | 50 | 010465 | |



CINTRE ANTI-VOL / ANTI-THEFT HANGER

Plastique. Jupe antivol.
Plastic. Anti-theft skirt.

| Type | L mm | Ø mm | U.V. | Code | Prix HT |
|------------------------------------|------|------|------|--------|---------|
| simple / single | 430 | | 10 | 019017 | |
| pincettes jupes / clips for skirts | 430 | | 10 | 019020 | |
| anneau / ring | | 36 | 10 | 019018 | |

SONETTE DE COMPTOIR / COUNTER BELL

Acier chromé et socle bois.
Chrome steel and wood base.

| Ø mm | H mm | U.V. | Code | Prix HT |
|------|------|------|--------|---------|
| 92 | 68 | 1 | 010570 | |





Securit®

POTEAUX D'ACCUEIL DORÉ / GOLDEN POSTS FOR POST AND ROPE BARRIERS

Acier inoxydable. Protection anti-rayures sur socle.
Stainless steel. Anti-scratch protection on base.

| Type | L mm | Ø mm | H mm | U.V. | Code | Prix HT |
|--|------|------|------|------|--------|---------|
| poteau / post | 310 | 970 | | 1 | 012706 | |
| corde velour rouge / red velvet rope | 1500 | | | 1 | 012714 | |
| corde tressée noire / black braided rope | 1500 | | | 1 | 012710 | |



Securit®

POTEAUX D'ACCUEIL ARGENT / SILVER POSTS FOR POST AND ROPE BARRIERS

Acier inoxydable. Protection anti-rayures sur socle.
Stainless steel. Anti-scratch protection on base.

| Type | L mm | Ø mm | H mm | U.V. | Code | Prix HT |
|--|------|------|------|------|--------|---------|
| poteau / post | 310 | 970 | | 1 | 012704 | |
| corde velour rouge / red velvet rope | 1500 | | | 1 | 012712 | |
| corde tressée noire / black braided rope | 1500 | | | 1 | 012708 | |



Securit®

POTEAU RUBAN RETRACTABLE / POST FOR RETRACTABLE BARRIERS

Poteau acier inoxydable brossé. Protection anti-rayures sur socle. Corde nylon 210 cm. Pied et socle inclus.
Brushed stainless steel post. Anti-scratch protection on base. Nylon string 210 cm. Comes with stand and base.

| Type | Ø mm | H mm | U.V. | Code | Prix HT |
|-------------|------|------|------|--------|---------|
| rouge / red | 310 | 1010 | 1 | 012700 | |
| gris / grey | 310 | 1010 | 1 | 012702 | |



ANTI-VENT / WINDPROOF

Acier inoxydable. Spécial terrasse. A remplir d'eau pour une sécurité totale. 4 encoches.
Stainless steel. Special terrasse. Fill with water for total safety. 4 notches.

| Ø mm | H mm | U.V. | Code | Prix HT |
|------|------|------|--------|---------|
| 110 | 72 | 1 | 032653 | |

ANTI-VENT / WINDPROOF

Mélamine. Spécial terrasse. 4 encoches. 2 pièces amovibles. A remplir d'eau pour une sécurité totale.

Melamine. Special terrasse. 4 notches. 2 removable parts. Fill with water for total safety.

| Ø mm | H mm | U.V. | Code | Prix HT |
|------|------|------|--------|---------|
| 105 | 47 | 3 | 032652 | |



ARCOROC



TRANSPARENT / CLEAR

Verre sodocalcique. 4 encoches.
Soda-lime glass. 4 notches.

| Type | L mm | l mm | Ø mm | H mm | U.V. | Code | Prix HT |
|------------------------|------|------|------|------|------|--------|---------|
| à l'unité / unit | | | 107 | 4 | 24 | 532667 | |
| lot de 12 / pack of 12 | 85 | 85 | 85 | | 1 | 991371 | |



CENDRIER CORBEILLE / ASHTRAY/BIN

Acier avec peinture Epoxy. Cendrier anti-feu en aluminium (matière lisse très facile à nettoyer). 1kg de sable inclus. Intérieur amovible. Contenance 170 cl.

Steel with Epoxy paint. Aluminium fireproof ashtray (smooth material very easy to clean). 1 kg sand included. Removable interior. Capacity 170 cl.

| C cl | Ø mm | H mm | Poids g | U.V. | Code | Prix HT |
|------|------|------|---------|------|--------|---------|
| 1700 | 243 | 665 | 3700 | 1 | 010428 | |



LE BUFFET

BUFFET

Sur un buffet, la variété et la qualité des plats présentés ne suffisent plus. Il faut savoir les mettre en scène. Un buffet harmonieux et créatif séduira une clientèle lassée des formules classiques et banalisées. Un buffet original donnera immanquablement à vos clients l'envie de revenir chez vous.

The variety and quality of dishes presented on the buffet are not enough. They need to be staged. A harmonious and creative buffet will charm customers tired of conventional and commonplace presentations. An original buffet will inevitably make your customers want to come back.



IN SITU

| | Pages | |
|-------------------------------------|-----------|---------------------------------------|
| conservation au chaud et au froid | 298 - 306 | <i>temperature controlled storage</i> |
| supports pour buffet | 307 - 308 | <i>food display tables and stands</i> |
| corbeilles et cagettes | 309 - 311 | <i>baskets and crates</i> |
| contenants de présentation | 312 - 323 | <i>food display containers</i> |
| plateaux et accessoires pour buffet | 324 - 329 | <i>buffet trays and accessories</i> |
| ustensiles de service | 330 - 334 | <i>serving utensils</i> |
| pain | 335 - 337 | <i>bread</i> |
| thé/café | 338 - 341 | <i>tea/coffee</i> |
| céréales | 342 | <i>cereals</i> |
| jus de fruits/boisson | 343 - 345 | <i>fruit juice/drink</i> |



PLAQUE DE DÉCOUPE CHAUFFANTE / HEATED CARVING TRAY

Maintien au chaud par pose directe sur plaque aluminium. Conforme à la législation en vigueur sur le maintien au chaud (+63° C). Thermostat pré-réglé. Complément de chauffe par lampe infrarouge. Base en acier inoxydable avec embouti monobloc. Interrupteur marche / arrêt. Câble de branchement de 1.5 m. Plaque de découpe amovible traitée anodisation dure avec embouti de rétention des jus. Nos plaques sont conformes aux normes NF EN 60335-1, NF EN 60335-2-12 et NF EN 55014-1.

Keeps food warm by direct placing on the aluminium tray. Compliant with current legislation on keeping food warm (+63°C). Pre-set thermostat. Additional heating by infrared lamp. Stainless steel base with monobloc well. On/off switch. Connection cable 1.5 m. Removable carving tray treated with hard anodisation and with juice well. Our hotplates comply with standards NF EN 60335-1, NF EN 60335-2-12, and NF EN 55014-1.

| Type | L mm | l mm | H mm | Poids g | Watts | Volts | Hz | U.V. | Code | Prix HT |
|--|------|------|------|---------|-------|-------|-------|------|--------|---------|
| plaque de découpe standard / standard carving tray | 590 | 415 | 470 | 12000 | 230 | 230 | 50-60 | 1 | 870851 | |
| plaque de découpe à picots / spiked carving tray | 590 | 415 | 470 | 12000 | 230 | 230 | 50-60 | 1 | 870861 | |
| plaque standard seule / standard tray, alone | 536 | 330 | 11 | | | | | 1 | 870855 | |
| plaque à picots seule / spiked tray, alone | 536 | 330 | 25 | | | | | 1 | 870857 | |



PLAQUE CHAUFFANTE / HOTPLATE

Maintien au chaud par contact vitrocéramique. Conforme à la législation en vigueur sur le maintien au chaud (+63° C). Thermostat pré-réglé. Voyant lumineux de fonctionnement. Base en acier inoxydable avec embouti monobloc. Câble de branchement de 150 cm. Interrupteur marche/arrêt. Nos plaques sont conformes aux normes NF EN 60335-1, NF EN 60335-2-12 et NF EN 55014-1.

Keeps food warm by contact with the ceramic glass. Compliant with current legislation on keeping food warm (+63°C). Pre-set thermostat. Operation indicator light. Stainless steel base with monobloc well. Connection cable 150 cm. On/off switch. Our hotplates comply with standards NF EN 60335-1, NF EN 60335-2-12, and NF EN 55014-1.

| L mm | l mm | H mm | Poids g | Watts | Volts | Hz | U.V. | Code | Prix HT |
|------|------|------|---------|-------|-------|-------|------|--------|---------|
| 600 | 400 | 52 | 7000 | 230 | 230 | 50-60 | 1 | 870840 | |
| 600 | 600 | 52 | 10000 | 230 | 230 | 50-60 | 1 | 870860 | |



**LAMPE CHAUFFANTE AMOVIBLE INFRA-ROUGE / REMOVABLE
INFRARED HEAT LAMP**

S'adapte à toutes les plaques de maintien chaud des plaques "Satine" et plaques inox afin d'assurer un complément de chauffe par le dessus. Interrupteur marche/arrêt. Cordon de 150 cm.

Fits on all "Satine" hot plates and stainless steel hot plates to ensure additional heating from above. On/off switch. Cord 150 cm.

| L mm | l mm | H mm | Poids g | Watts | Volts | Hz | U.V. | Code | Prix HT |
|------|------|------|---------|-------|-------|-------|------|--------|---------|
| 555 | 349 | 500 | 6000 | 230 | 230 | 50-60 | 1 | 870990 | |



SUPPORT BACS À SAUCE / SAUCE CONTAINER STAND

Accessoire pour plaque de découpe chauffante Satine. Livré avec 2 bacs inox GN1/9.
Accessory for Satin heated carving station. Comes with 2 stainless steel containers GN 1/9.

| L mm | l mm | H mm | U.V. | Code | Prix HT |
|------|------|------|------|--------|---------|
| 415 | 150 | 86 | 1 | 870870 | |



SUPPORT BACS À USTENSILES / UTENSILS CONTAINER STAND

Accessoire plaque de découpe chauffante Satine. Livré avec 1 plaque ardoise.
Accessory for Satin heated carving station. Comes with 1 slate.

| L mm | l mm | H mm | U.V. | Code | Prix HT |
|------|------|------|------|--------|---------|
| 415 | 150 | 86 | 1 | 870872 | |



PLAQUE FROIDE / COOL PLATE

Plan de pose amovible en verre trempé. Conforme à la législation en vigueur sur le maintien au froid. Présentation possible directement sur la plaque en verre ou sur plats de service. Livrée avec plaque eutectique GN1/1 (-12°C) et système de centrage de la plaque eutectique. Facile à nettoyer.

Removable tempered glass serving worktop. Compliant with current legislation on keeping food cold. Presentation possible directly on the glass plate or on serving trays. Comes with eutectic plate GN 1/1 (-12°C) and eutectic plate centring system. Easy to clean.

| Type | L mm | l mm | H mm | Poids g | U.V. | Code | Prix HT |
|------------------------------|------|------|------|---------|------|--------|---------|
| sans couvercle / without lid | 600 | 400 | 65 | 10000 | 1 | 870820 | |
| avec couvercle / with lid | 600 | 400 | 255 | 12000 | 1 | 870830 | |



COUVERCLE ROLL TOP / ROLL TOP LID

Accessoire pour ligne de buffet Satine.
Accessory for the Satin buffet line.

| L mm | l mm | H mm | U.V. | Code | Prix HT |
|------|------|------|------|--------|---------|
| 540 | 335 | 190 | 1 | 870731 | |



BAIN-MARIE / BAIN MARIE

Bain-Marie électrique ou chafing dish qui s'adapte sur la base Modulo (vendue séparément). Livré avec 1 couvercle classique et sans bac gastronorme. Pour bac GN 1/1 hauteur 100 mm maximum. Livré sans la base. A commander séparément.

Electric bain marie or chafing dish which adapts to the Modulo base (sold separately). Comes with 1 classic lid and without gastronorm container. For container GN 1/1 maximum height 100 mm. Comes without the base. To order separately.

| Type | L mm | l mm | H mm | Poids g | Watts | Volts | Hz | U.V. | Code | Prix HT |
|---------------------|------|------|------|---------|-------|-------|-------|------|--------|---------|
| standard / standard | 545 | 345 | 250 | 7000 | 230 | 230 | 50-60 | 1 | 875005 | |
| roll top / roll top | 545 | 345 | 335 | 7000 | 230 | 230 | 50-60 | 1 | 875007 | |



PLAQUE CHAUFFANTE / HOTPLATE

Dessus en verre trempé qui s'adapte sur la base Modulo (vendue séparément). Conforme à la législation en vigueur sur le maintien des températures. Facilité de nettoyage. Format GN 1/1 pour utilisation de tous types de vaisselle gastronorme. Livrée sans la base. A commander séparément.

Tempered glass top that fits on the Modulo base (sold separately). Compliant with current legislation on keeping food warm or cold. Easy to clean. Format GN 1/1 to use all types of gastronorm dishware. Comes without the base. To order separately.

| Type | L mm | l mm | H mm | Poids g | Watts | Volts | Hz | U.V. | Code | Prix HT |
|-------------------------------|------|------|------|---------|-------|-------|-------|------|--------|---------|
| verre trempé / tempered glass | 545 | 345 | 65 | 5000 | 230 | 230 | 50-60 | 1 | 875001 | |
| inox / stainless steel | 545 | 345 | 65 | 5000 | 230 | 230 | 50-60 | 1 | 875002 | |



PLAQUE DE DÉCOUPE / CARVING TRAY

Dessus en aluminium traité spécialement pour la découpe qui s'adapte sur la base Modulo (vendue séparément). Conforme à la législation en vigueur sur le maintien des températures. Facilité de nettoyage. Format GN 1/1 pour utilisation de tous types de vaisselle gastronorme. Livrée sans la base. A commander séparément.

Aluminium top specially treated for the cut-out that fits on the Modulo base (sold separately). Compliant with current legislation on keeping food warm or cold. Easy to clean. Format GN 1/1 to use all types of gastronorm dishware. Comes without the base. To order separately.

| L mm | l mm | H mm | Poids g | Watts | Volts | Hz | U.V. | Code | Prix HT |
|------|------|------|---------|-------|-------|-------|------|--------|---------|
| 545 | 345 | 65 | 4000 | 230 | 230 | 50-60 | 1 | 875003 | |



BASE COMMUNE EMPILABLE / STACKABLE COMMON BASE

Adaptabilité des différents dessus fonctionnels sur une même base pour une grande souplesse de présentation de buffets sur une journée (petit déjeuner, repas, goûters, collations). Empilable pour le transport et le stockage. Poignées de préhension intégrées.

Adaptability of the different functional tops on the same basis for great flexibility in presenting buffets over a day (breakfast, meals, snacks). Stackable for transport and storage. Integrated handgrips.

| L mm | l mm | H mm | Poids g | U.V. | Code | Prix HT |
|------|------|------|---------|------|--------|---------|
| 620 | 350 | 150 | 2500 | 1 | 875000 | |

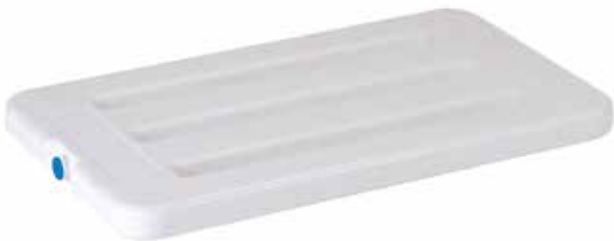

PLAQUE EUTECTIQUE / EUTECTIC PLATE

Accessoire pour ligne de buffet Modulo.
Accessory for the Modulo buffet line.

| L mm | l mm | H mm | Poids g | U.V. | Code | Prix HT |
|------|------|------|---------|------|--------|---------|
| 480 | 280 | 28 | 3000 | 1 | 826000 | |



PLAQUE FROIDE / COOL PLATE

Dessus en verre trempé qui s'adapte sur la base Modulo (vendue séparément). Conforme à la législation en vigueur pour le maintien en température. Facilité de nettoyage. Format GN 1/1 pour utilisation de tous types de vaisselle gastronomique. Livrée avec 1 plaque eutectique [-12°C]. Livrée sans la base. A commander séparément.

Tempered glass top that fits on the Modulo base (sold separately). Compliant with current legislation on keeping food warm or cold. Easy to clean. Format GN 1/1 to use all types of gastronomic dishware. Comes with 1 eutectic plate [-12°C]. Comes without the base. To order separately.

| L mm | l mm | H mm | Poids g | U.V. | Code | Prix HT |
|------|------|------|---------|------|--------|---------|
| 545 | 345 | 60 | 6000 | 1 | 875004 | |



PURE PRÉSENTOIR À FROMAGES / PURE CHEESE DISPLAY STAND

3 pièces: Caisson en SAN, plateau en acier inoxydable 18.0 et plaque eutectique. Cloche vendue séparément.

3 parts: SAN case, stainless steel 18.0 tray, and eutectic plate. Dome sold separately.

| Type | L mm | l mm | Ø mm | H mm | U.V. | Code | Prix HT |
|------------------------------------|------|------|------|------|------|--------|---------|
| ensemble complet / full set | | | 380 | 60 | 1 | 403786 | |
| plateau / tray | | | 380 | 20 | 1 | 061877 | |
| cloche / food cover dome | | | 380 | 200 | 1 | 403785 | |
| plaque eutectique / eutectic plate | 250 | 190 | | | 1 | 403784 | |

WENGÉ VITRINE FROIDE / WENGE COLD DISPLAY CASE

L'ensemble format GN 1/1 comprend un élément de base en wengé, un plateau en inox 18.10 et une plaque eutectique GN 1/1. Cloche vendue séparément. Plaque eutectique supplémentaire, code : 060316.

The GN 1/1 set includes a wenge base unit, an stainless steel 18.10 tray, and a GN 1/1 eutectic plate. Dome sold separately. Extra eutectic plate, code: 060316.

| Type | L mm | l mm | H mm | Poids g | U.V. | Code | Prix HT |
|------------------------------------|------|------|------|---------|------|--------|---------|
| base GN 1/1 / base GN 1/1 | 530 | 325 | 85 | | 1 | 060300 | |
| couvercle / lid | 530 | 325 | 190 | | 1 | 060312 | |
| plaque eutectique / eutectic plate | 410 | 210 | 25 | 2 | 1 | 060316 | |



PRÉSENTOIR RÉFRIGÉRÉ / REFRIGERATED DISPLAY CASE

Base ABS. Plateau acier inoxydable. Maintien au froid entre 5 et 6h à -18°C. Durée de refroidissement de 2h pour une température à 20°C. Livré avec 2 plaques eutectiques. Couvercle roll-top (610428) vendu séparément.

ABS base. Stainless steel tray. Keeps food cold for 5 to 6 hours at -18°C. 2 hour cooling time for a 20°C temperature. Comes with 2 eutectic plates. Roll top lid (610428) sold separately.

| Type | L mm | l mm | H mm | U.V. | Code | Prix HT |
|------------------------------------|------|------|------|------|--------|---------|
| présentoir / display stand | 565 | 360 | 65 | 1 | 061776 | |
| cloche / food cover dome | 530 | 325 | 170 | 1 | 610428 | |
| plaque eutectique / eutectic plate | 250 | 190 | | 1 | 403784 | |

VITRINE MULTI-FONCTIONS / MULTI-FUNCTION DISPLAY CABINET

SAN. 2 demi-couvercles basculants. Double ouverture. Plateau blanc. SAN. 2 tilting half-lids. Double page spread. White tray.

| L mm | l mm | H mm | U.V. | Code | Prix HT |
|------|------|------|------|--------|---------|
| 450 | 300 | 210 | 1 | 140641 | |



AMPOULE BLANCHE INFRA-ROUGE / INFRARED WHITE LIGHT BULB

Accessoire pour lampe chauffante. Culot E27.
Accessory for heat lamps. Socket E27.

| Ø mm | Hz | U.V. | Code | Prix HT |
|------|----|------|--------|---------|
| 125 | 50 | 1 | 240816 | |



PLAQUE CHAUFFANTE / HOTPLATE

Dessus en acier inoxydable. Plaque de diffusion en aluminium à l'intérieur pour assurer une température homogène sur toute la surface supérieure en inox. Thermostat de régulation de 0°C à 100°C. Voyant d'indication de chauffe. Interrupteur marche/arrêt. Câble de branchement avec prise. Conforme à la législation en vigueur sur le maintien chaud (+63°C). Ces plaques sont conformes aux normes NF EN 60335-1, NF EN 60335-2-12 et NF EN 55014-1.

Stainless steel top. Aluminium diffusion plate inside to ensure a homogeneous temperature over the entire stainless steel upper surface. Control thermostat between 0°C and 100°C. Heating indicator light. On/off switch. Connection cable with plug. Compliant with current legislation on keeping food warm (63°C). These hotplates comply with standards NF EN 60335-1, NF EN 60335-2-12, and NF EN 55014-1.

| L mm | l mm | H mm | Poids g | Watts | Volts | Hz | U.V. | Code | Prix HT |
|------|------|------|---------|-------|-------|-------|------|--------|---------|
| 600 | 400 | 90 | 12000 | 230 | 230 | 50-60 | 1 | 870904 | |
| 600 | 600 | 90 | 18000 | 230 | 230 | 50-60 | 1 | 870906 | |



PLAQUE CHAUFFANTE EXTRA-BASSE / EXTRA-LOW HOTPLATE

Dessus en aluminium anodisé. Chauffe par résistance sérigraphiée. Température de surface réglée à 90°C (limitateur de température intégré). Poignée de préhension sur partie inférieure. Coins arrondis sans soudure sur dessus. Câble de branchement de 150 cm avec cordon débranchable. Très basse et légère. Conforme à la législation en vigueur sur le maintien chaud (+63°C). Marquage CE. Ces plaques sont conformes aux normes NF EN 60335-1, NF EN 60335-2-12 et NF EN 55014-1.

Anodised aluminium top. Heated by screen-printed heating elements. Surface temperature regulated at 90°C (integrated temperature limiter). Handgrip on the lower part. Rounded corners without welding on the top. Connection cable 150 cm with detachable cable. Very low and lightweight. Compliant with current legislation on keeping food warm (63°C). CE marking. These hotplates comply with standards NF EN 60335-1, NF EN 60335-2-12, and NF EN 55014-1.

| L mm | l mm | H mm | Poids g | Watts | Volts | Hz | U.V. | Code | Prix HT |
|------|------|------|---------|-------|-------|-------|------|--------|---------|
| 530 | 325 | 38 | 2000 | 230 | 230 | 50-60 | 1 | 870801 | |
| 600 | 400 | 42 | 3000 | 230 | 230 | 50-60 | 1 | 870804 | |



LAMPE CHAUFFANTE INFRA-ROUGE / REMOVABLE INFRARED HEAT LAMP

Acier peint montée sur fil spirale extensible. Mobile ajustable en hauteur = H. mini 500mm H. maxi 1800mm. Bouton marche/arrêt incorporé. Raccordement direct sur le réseau électrique, fourni sans prise. Ampoule vendue séparément.

Painted steel assembled on an extendable coiled wire. With wheels height adjustable = min. H 500 mm max. H 1,800 mm. Built-in on/off button. Direct connection to the mains, supplied without plug. Light bulb sold separately.

| Type | Ø mm | Watts | Volts | Hz | U.V. | Code | Prix HT |
|-------------------------|------|---------|---------|----|------|--------|---------|
| gris clair / light grey | 230 | 220-240 | 220-240 | 50 | 1 | 240817 | |
| cuivre / copper | 230 | 220-240 | 220-240 | 50 | 1 | 240813 | |
| noir / black | 230 | 220-240 | 220-240 | 50 | 1 | 240815 | |



CHAFING DISH À PÂTE COMBUSTIBLE / FUEL PASTE CHAFING DISH

Acier inoxydable poli miroir. Livré avec bac gastro GN 1/1 et 2 supports à combustible gel de chauffe.
 Stainless steel mirror polished. Comes with gastronorm container GN 1/1 and 2 gelled fuel supports.

| C cl | L mm | l mm | H mm | U.V. | Code | Prix HT |
|------|------|------|------|------|--------|---------|
| 900 | 670 | 430 | 530 | 1 | 061038 | |

CHAFING DISH ÉCO PÂTE COMBUSTIBLE / ECO FUEL PASTE CHAFING DISH

Acier inoxydable. Brûleurs réglables à alcool gélifié. Livré avec bac GN 1/1 profondeur 65mm. Piètement, cuve, bac et couvercle emboîtables.
 Stainless steel. Adjustable gelled alcohol burners. Comes with container GN 1/1 depth 65 mm. Interlocking base, bowl, container, and lid.

| C cl | L mm | l mm | H mm | U.V. | Code | Prix HT |
|------|------|------|------|------|--------|---------|
| 900 | 600 | 363 | 315 | 1 | 061679 | |

PLAQUES CHAUFFANTES, CHAFING DISHES ET AUTRE MATÉRIEL ÉLECTRIQUE
HOT PLATES, CHAFING DISHES, AND OTHER ELECTRICAL EQUIPMENT



BOURBON

LAMPE CHAUFFANTE AMOVIBLE INFRA-ROUGE / REMOVABLE INFRARED HEAT LAMP

S'adapte à toutes les plaques de maintien chaud des plaques "Satine" et plaques inox afin d'assurer un complément de chauffe par le dessus. Interrupteur marche/arrêt. Cordon de 150 cm.

Fits on all "Satine" hot plates and stainless steel hot plates to ensure additional heating from above. On/off switch. Cord 150 cm.

| L mm | l mm | H mm | Poids g | Watts | Volts | Hz | U.V. | Code | Prix HT |
|------|------|------|---------|-------|-------|-------|------|--------|---------|
| 555 | 349 | 500 | 6000 | 230 | 230 | 50-60 | 1 | 870990 | |



CHAFING DISH ÉLECTRIQUE / ELECTRIC CHAFING DISH

Cuve et couvercle en acier inoxydable. Double cuve fonctionne en bain-marie (0,6 L). Equipé d'un thermostat gradué de 1 à 12. Couvercle avec hublot en verre trempé. Système à fermeture amortie.

Stainless steel bowl and lid. Double well operates as a bain marie (0.6 l). Fitted with a thermostat graduated from 1 to 12. Lid with tempered glass window. Soft-close system.

| Type | C cl | Ø mm | H mm | Watts | Volts | Hz | U.V. | Code | Prix HT |
|---------------------------|------|------|------|---------|---------|----|------|--------|---------|
| chaffing / chaffing | 680 | 505 | 446 | 220-240 | 220-240 | 50 | 1 | 404880 | |
| plat simple / single dish | 450 | 390 | 80 | | | | 1 | 061042 | |



CHAFING DISH ECO ÉLECTRIQUE / ECO ELECTRIC CHAFING DISH

Acier inoxydable. Bac de chauffe. Fourni avec bac gastro GN 1/1. Manutention aisée avec poignée sur les côtés. Dimensions du couvercle : 534x326x65mm sans poignées, 534x326x105 mm avec poignées.

Stainless steel. Food warmer container. Comes with gastronorm container GN 1/1. Easy handling thank to the side handles. Lid dimensions: 534x326x65mm without handles, 534x326x105 mm with handles.

| C cl | L mm | l mm | H mm | Watts | Volts | Hz | U.V. | Code | Prix HT |
|------|------|------|------|---------|---------|----|------|--------|---------|
| 850 | 650 | 335 | 280 | 220-240 | 220-240 | 50 | 1 | 061037 | |



CHAFING DISH ÉLECTRIQUE / ELECTRIC CHAFING DISH

Acier inoxydable brillant martelé. Couvercle roll-top 180°. Bac de chauffe amovible fourni. Livré avec bac gastro GN1/1 profondeur 65mm. Peut accueillir un bac GN1/1 profondeur 100mm.

| C cl | L mm | l mm | H mm | Watts | Volts | Hz | U.V. | Code | Prix HT |
|------|------|------|------|---------|---------|----|------|--------|---------|
| 850 | 670 | 530 | 430 | 220-240 | 220-240 | 50 | 1 | 061036 | |



PÂTE COMBUSTIBLE / FUEL PASTE

Pâte combustible de plus ou moins 2h30.
 Fuel paste combustible for approximately 2.5 hours.

| Type | U.V. | Code | Prix HT |
|-------------------------------|------|--------|---------|
| 1 72 boîtes / 72 boxes | 1 | 662102 | |
| 4 boîtes / 4 boxes | 6 | 870104 | |
| 2 bidon 4 Kg / container 4 kg | 1 | 662104 | |
| 3 pompe / pump | 1 | 662109 | |
| 4 bouteille 1 L / bottle 1 l | 1 | 662103 | |



PLAQUES CHAUFFANTES, CHAFING DISHES ET AUTRE MATÉRIEL ÉLECTRIQUE
HOT PLATES, CHAFING DISHES, AND OTHER ELECTRICAL EQUIPMENT



MARMITE À SOUPE / SOUP POT

Fabrication en acier laqué époxy noir granité. Cuve et couvercle en acier inoxydable. Double cuve, fonctionne en bain-marie (0,6 litre). Thermostat gradué de 1 à 12.
 Textured black epoxy coated steel. Stainless steel bowl and lid. Double well, operates as a bain marie (0.6 l). Thermostat graduated from 1 to 12.

| C cl | Ø mm | H mm | Watts | Volts | Hz | U.V. | Code | Prix HT |
|------|------|------|-------|-------|-------|------|--------|---------|
| 800 | 350 | 390 | 230 | 230 | 50-60 | 1 | 871008 | |



CUISEUR À OEUFS / EGG COOKER

Carrosserie en acier inoxydable finition poli brillante. 6 paniers à oeufs fournis avec poignées de couleurs différentes. Thermostat réglable jusqu'à 110°C, puissance : 2600W, 230V monophasé.
 Glossy polish finished stainless steel body. 6 egg baskets with handles in different colours included. Adjustable thermostat up to 110°C. Power: 2,600 W. 230 V single phase.

| Type | L mm | l mm | H mm | Watts | Volts | Hz | U.V. | Code | Prix HT |
|---------------------|------|------|------|-------|-------|----|------|--------|---------|
| cuiseur / cooker | 370 | 215 | 290 | 230 | 230 | 50 | 1 | 120744 | |
| 6 paniers / 6 racks | 190 | 29 | | | | | 1 | 120745 | |



BRÔLEUR / BURNER

Acier inoxydable. Avec verrouillage par baïonnette.
 Stainless steel. With bayonet locking.

| L mm | Ø mm | H mm | U.V. | Code | Prix HT |
|------|------|------|------|--------|---------|
| 170 | 90 | 60 | 1 | 662106 | |

SUPPORTS POUR BUFFET

FOOD DISPLAY TABLES AND STANDS

SUPPORTS EN BOIS

WOODEN FOOD DISPLAY TABLES AND STANDS



SUPPORT BUFFET / BUFFET STAND

Bambou. Set de 2 supports emboîtables l'un dans l'autre. Dimensions du grand : 450x200x150 mm. Dimensions du petit : 300x200x100mm.

Bamboo. Set of 2 interlocking supports. Large dimensions: 450x200x150 mm. Small dimensions: 300x200x100 mm.

| U.V. | Code | Prix HT |
|------|--------|---------|
| 1 | 063011 | |

SUPPORT CUBE / CUBE HOLDER

Acacia.

Acacia.

| | L mm | l mm | H mm | U.V. | Code | Prix HT |
|---|------|------|------|------|--------|---------|
| 1 | 100 | 100 | 100 | 1 | 063029 | |
| 2 | 140 | 140 | 140 | 1 | 063028 | |



SUPPORT BAS / SHORT HOLDER

Acacia. Belle finition.

Acacia. Beautiful finish.

| L mm | l mm | H mm | U.V. | Code | Prix HT |
|------|------|------|------|--------|---------|
| 375 | 210 | 75 | 1 | 063017 | |



SUPPORT HAUT / TALL HOLDER

Acacia. Belle finition.

Acacia. Beautiful finish.

| L mm | l mm | H mm | U.V. | Code | Prix HT |
|------|------|------|------|--------|---------|
| 210 | 210 | 120 | 1 | 063013 | |
| 250 | 250 | 165 | 1 | 063014 | |

SUPPORTS POUR BUFFET

FOOD DISPLAY TABLES AND STANDS

SUPPORTS EN MÉTAL

METAL FOOD DISPLAY TABLES AND STANDS

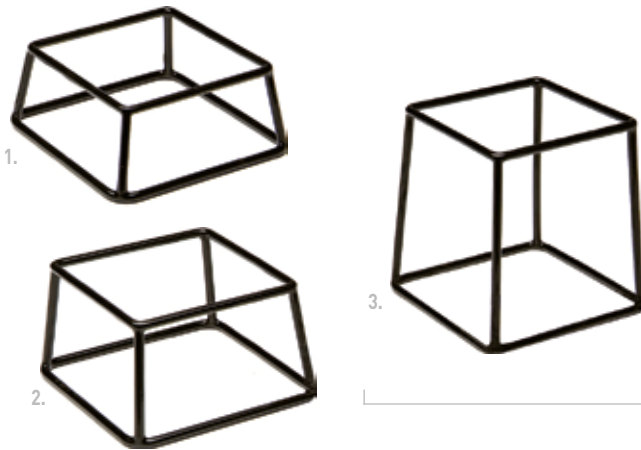

SUPPORT SALADIER ZINC / ZINC SALAD BOWL STAND

Zinc + revêtement anti-adhérent en PVC noir. Forme trapèze permettant d'utiliser les 2 côtés pour s'adapter à toutes les configurations de buffet.

Zinc + black PVC non-stick coating. Trapeze shape allowing the use of both sides to adapt to all buffet configurations.

| | L mm | l mm | H mm | U.V. | Code | Prix HT |
|---|------|------|------|------|--------|---------|
| 1 | 180 | 180 | 80 | 1 | 402990 | |
| 2 | 180 | 180 | 100 | 1 | 402991 | |
| 3 | 180 | 180 | 180 | 1 | 402992 | |

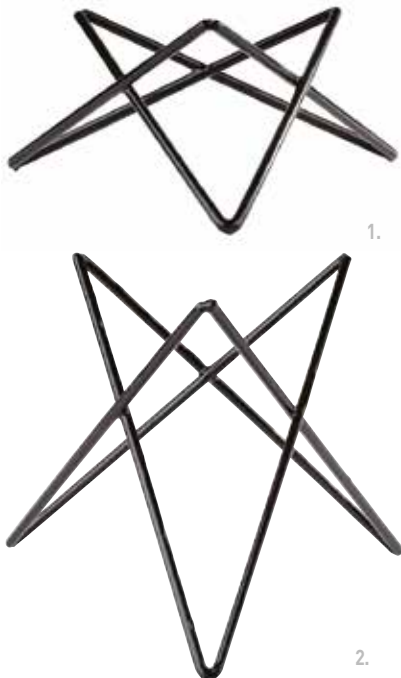

SUPPORT MÉTAL / METAL FOOD DISPLAY STAND

Métal laqué.
Coated metal.

| | L mm | l mm | H mm | U.V. | Code | Prix HT |
|--|------|------|------|------|--------|---------|
| | 307 | 253 | 202 | 1 | 405143 | |
| | 307 | 253 | 253 | 1 | 405144 | |

PRISMA SUPPORT BUFFET

Métal. Revêtement plastique anti-glisse.
Metal. Non-slip plastic coating.

| | Ø mm | H mm | U.V. | Code | Prix HT |
|---|------|------|------|--------|---------|
| 1 | 260 | 105 | 1 | 063024 | |
| 2 | 260 | 200 | 1 | 408601 | |



SUPPORT MÉTAL GOMMÉ / GUMMED METAL DISPLAY STAND

Métal. Revêtement plastique anti-glisse. Plateau non fourni.
Metal. Non-slip plastic coating. Tray not included.

| | Ø mm | H mm | U.V. | Code | Prix HT |
|---|------|------|------|--------|---------|
| 1 | 160 | 80 | 1 | 403780 | |
| 2 | 160 | 120 | 1 | 403781 | |
| 3 | 160 | 180 | 1 | 403782 | |

CORBEILLES ET CAGETTES

BASKETS AND CRATES

CORBEILLES POUR BUFFET

BASKETS FOR BUFFETS



CORBEILLE RONDE EN MÉTAL LAQUÉ NOIR / BLACK ROUND COATED METAL BASKET

Métal laqué. La forme et les fils rigides de la corbeille mettent en valeur fruits, pains divers et viennoiseries. Finition mate élégante.

Coated metal. The shape and the rigid wire of the basket showcase fruit, various breads, and pastries. Elegant matte finish.

| Ø mm | H mm | Poids g | U.V. | Code | Prix HT |
|------|------|---------|------|--------|---------|
| 200 | 100 | 414 | 1 | 063025 | |



CORBEILLE MÉTAL / METAL BASKET

Métal laqué. Pieds antidérapants.

Coated metal. Non-slip feet.

| | L mm | l mm | H mm | U.V. | Code | Prix HT |
|---|------|------|------|------|--------|---------|
| 1 | 325 | 265 | 75 | 1 | 408743 | |
| 2 | 530 | 162 | 75 | 1 | 408742 | |



CORBEILLE FIL / WIRE BASKET

Métal laqué.

Coated metal.

| | Ø mm | H mm | U.V. | Code | Prix HT |
|--|------|------|------|--------|---------|
| | 310 | 140 | 1 | 408553 | |



MANNE MÉTAL / METAL BAGUETTE CRATE

Métal.

Metal.

| | L mm | l mm | H mm | U.V. | Code | Prix HT |
|---|------|------|------|------|--------|---------|
| 1 | 320 | 230 | 155 | 1 | 063026 | |
| 2 | 354 | 354 | 66 | 1 | 063027 | |





1.



2.



3.



CORBEILLE À VIENNOISERIE / FRENCH PASTRY BASKET

Polypropylène. Tressage épais.
Polypropylene. Thick braiding.

| Type | L mm | l mm | H mm | U.V. | Code | Prix HT |
|-------------------|------|------|------|------|--------|---------|
| 1 GN 1/3 / GN 1/3 | 325 | 176 | 65 | 1 | 512036 | |
| 2 GN 2/3 / GN 2/3 | 354 | 325 | 65 | 1 | 512033 | |
| 3 GN 1/1 / GN 1/1 | 530 | 325 | 65 | 1 | 512038 | |



1.



2.

NEW

CORBEILLE / BASKET

Polypropylène. Tressage épais. Nettoyage facile. Idéal pour les viennoiseries et les préparations de petits déjeuners. 2 poignées. Dimensions sans poignées L x l : 39x34,5 cm.
Polypropylene. Thick braiding. Easy to clean. Ideal for French pastries and breakfast preparations. 2 handles. Dimensions without handles L x W: 39x34.5 cm.

| | L mm | l mm | Ø mm | H mm | Poids g | U.V. | Code | Prix HT |
|---|------|------|------|------|---------|------|--------|---------|
| 1 | 440 | 345 | | 140 | 400 | 1 | 512032 | |
| 2 | | 420 | 450 | 160 | | 1 | 512031 | |



CORBEILLE OSIER / WICKER BASKET

Osier vernis. 2 poignées.
Varnished wicker. 2 handles.

| | Ø mm | H mm | U.V. | Code | Prix HT |
|--|------|------|------|--------|---------|
| | 450 | 160 | 1 | 512030 | |
| | 550 | 180 | 1 | 573504 | |



2.



1.



CUBE ET CYLINDRE / CUBE AND CYLINDER

PMMA. Aspect proche du verre. Pour la présentation de fruits ou pour la décoration de buffet.
PMMA. Imitation glass. To present fruit or decorate buffets.

| Type | L mm | l mm | Ø mm | U.V. | Code | Prix HT |
|---------------|------|------|------|------|--------|---------|
| 1 cube / cube | 250 | 250 | | 1 | 402108 | |
| 1 tube / tube | 200 | 200 | 200 | 1 | 402426 | |
| 1 tube / tube | 200 | 300 | 200 | 1 | 402427 | |

VINTAGE

Caisse en bois léger paulownia. Vis d'assemblage incluses. Robuste et laqué.
Paulownia light wood crate. Comes with assembly screws. Robust and lacquered.

| Type | L mm | l mm | H mm | U.V. | Code | Prix HT |
|-----------------|------|------|------|------|--------|---------|
| 1 foncé / dark | 280 | 350 | 210 | 1 | 010122 | |
| 2 clair / light | 350 | 280 | 210 | 1 | 010124 | |



RUSTIC

Acacia.
Acacia.

| L mm | l mm | H mm | U.V. | Code | Prix HT |
|------|------|------|------|--------|---------|
| 420 | 300 | 90 | 1 | 072182 | |



SALADIER / SALAD BOWL

Mélatamine.
Melamine.

| Type | C cl | L mm | l mm | H mm | U.V. | Code | Prix HT |
|---------------|------|------|------|------|------|--------|---------|
| blanc / white | 5 | 55 | 55 | 30 | 36 | 060710 | |
| noir / black | 5 | 55 | 55 | 30 | 36 | 060711 | |
| blanc / white | 17 | 95 | 95 | 45 | 12 | 060712 | |
| noir / black | 17 | 95 | 95 | 45 | 12 | 060713 | |
| blanc / white | 150 | 195 | 195 | 95 | 4 | 060716 | |
| noir / black | 150 | 195 | 195 | 95 | 4 | 402282 | |
| blanc / white | 400 | 255 | 255 | 120 | 2 | 060718 | |
| noir / black | 400 | 255 | 255 | 120 | 2 | 403312 | |



CHURCHILL 
MOONSTONE
Mélatamine.
Melamine.

| C cl | L mm | l mm | H mm | U.V. | Code | Prix HT |
|------|------|------|------|------|--------|---------|
| 130 | 250 | 195 | 125 | 4 | 071304 | |
| 450 | 355 | 250 | 180 | 2 | 403663 | |



SALADIER / SALAD BOWL

SAN. Bord renforcé.
SAN. Reinforced rim.

| C cl | Ø mm | H mm | U.V. | Code | Prix HT |
|------|------|------|------|--------|---------|
| 85 | 180 | 75 | 1 | 073359 | |
| 210 | 240 | 100 | 1 | 073361 | |
| 315 | 280 | 110 | 1 | 073364 | |
| 525 | 320 | 135 | 1 | 073366 | |



SALADIER / SALAD BOWL

Polypropylène.
Polypropylene.

| Type | C cl | L mm | l mm | Ø mm | H mm | U.V. | Code | Prix HT |
|------------------|------|------|------|------|------|------|--------|---------|
| 1 rond / round | 395 | | | 240 | 110 | 1 | 060751 | |
| 2 rond / round | 520 | | | 295 | 115 | 1 | 060750 | |
| 3 carré / square | 52 | 140 | 140 | | 45 | 1 | 060752 | |



FRIDA

Mélamine. Intérieur aspect bois.
Melamine. Imitation wood interior.

| Type | C cl | L mm | l mm | H mm | U.V. | Code | Prix HT |
|-------------------------|------|------|------|------|------|--------|---------|
| 1 saladier / salad bowl | 85 | 165 | 165 | 55 | 1 | 060735 | |
| 2 saladier / salad bowl | 265 | 250 | 250 | 75 | 1 | 060736 | |
| 3 saladier / salad bowl | 350 | 250 | 250 | 120 | 1 | 405444 | |
| 4 couvercle / lid | | 255 | 255 | 15 | 1 | 060738 | |

| Type | C cl | L mm | l mm | H mm | U.V. | Code | Prix HT |
|---|------|------|------|------|------|--------|---------|
| 5 saladier rectangulaire / rectangular salad bowl | 50 | 176 | 108 | 55 | 1 | 060734 | |
| 6 saladier rectangulaire / rectangular salad bowl | 365 | 530 | 162 | 75 | 1 | 060737 | |

| Type | C cl | Ø mm | H mm | U.V. | Code | Prix HT |
|------------------------------------|------|------|------|------|--------|---------|
| 7 saladier rond / round salad bowl | 340 | 265 | 105 | 1 | 060739 | |

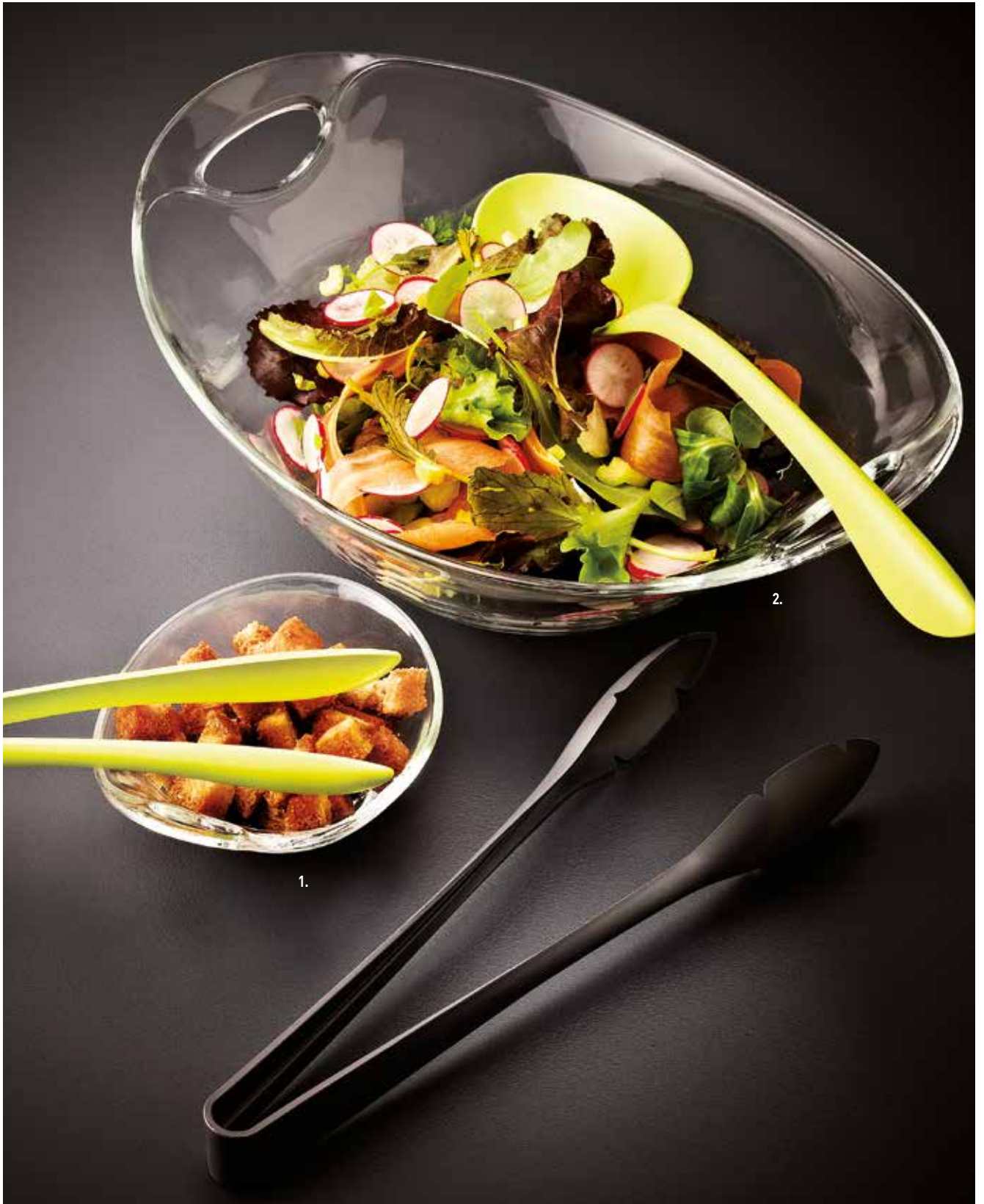

Verre sodocalcique.
 Soda-lime glass.

| Type | C cl | L mm | l mm | H mm | U.V. | Code | Prix HT |
|-------------------------|------|------|------|------|------|--------|---------|
| 1 coupelle / bowl | 15 | 125 | 102 | 56 | 6 | 053320 | |
| 1 coupelle / bowl | 25 | 148 | 120 | 67 | 6 | 053322 | |
| 1 coupelle / bowl | 38 | 170 | 139 | 77 | 6 | 053323 | |
| 2 saladier / salad bowl | 87 | 215 | 176 | 97 | 6 | 053324 | |
| 2 saladier / salad bowl | 165 | 292 | 221 | 116 | 4 | 053325 | |
| 2 saladier / salad bowl | 250 | 330 | 250 | 132 | 4 | 053326 | |



PYRAMIDE

Verre sodocalcique.
Soda-lime glass.

| Type | C cl | L mm | l mm | H mm | U.V. | Code | Prix HT |
|-----------------------|------|------|------|------|------|--------|---------|
| coupelle / bowl | 27 | 105 | 105 | 58 | 24 | 468976 | |
| coupelle / bowl | 80 | 140 | 140 | 68 | 12 | 468977 | |
| saladier / salad bowl | 120 | 200 | 200 | 80 | 6 | 052313 | |



RIPPEL

Porcelaine. Garantie 5 ans contre les ébréchures sur les pièces rondes. Température maxi d'utilisation entre 180°C/200°C.
Porcelain, 5-year guarantee against chipping for round items. Maximum operating temperature between 180°C and 200°C.

| C cl | Ø mm | H mm | U.V. | Code | Prix HT |
|------|------|------|------|--------|---------|
| 218 | 210 | 90 | 4 | 402466 | |



LYS ROND

Verre trempé.
Tempered glass.

| Type | C cl | Ø mm | H mm | U.V. | Code | Prix HT |
|-----------------------|------|------|------|------|--------|---------|
| coupelle / bowl | 3,5 | 60 | 24 | 4 | 553240 | |
| coupelle / bowl | 7 | 75 | 31 | 4 | 553242 | |
| coupelle / bowl | 20,5 | 105 | 43 | 6 | 553246 | |
| coupelle / bowl | 31 | 120 | 49 | 72 | 553248 | |
| saladier / salad bowl | 50 | 140 | 56 | 6 | 553345 | |
| saladier / salad bowl | 97 | 170 | 70 | 6 | 553347 | |
| saladier / salad bowl | 159 | 200 | 81 | 6 | 553349 | |
| saladier / salad bowl | 240 | 230 | 92 | 6 | 553351 | |
| saladier / salad bowl | 345 | 260 | 105 | 6 | 553353 | |
| saladier / salad bowl | 580 | 310 | 123 | 6 | 553355 | |



LYS CARRÉ

Verre trempé.
Tempered glass.

| C cl | L mm | l mm | H mm | U.V. | Code | Prix HT |
|------|------|------|------|------|--------|---------|
| 15 | 90 | 90 | 40 | 6 | 553333 | |
| 30 | 110 | 110 | 45 | 6 | 553335 | |





COCOON

Verre trempé.
Tempered glass.

| Type | C cl | Ø mm | H mm | U.V. | Code | Prix HT |
|-----------------------|------|------|------|------|--------|---------|
| coupelle / bowl | 4,5 | 60 | 33 | 36 | 401254 | |
| saladier / salad bowl | 41 | 120 | 67 | 6 | 553389 | |
| saladier / salad bowl | 360 | 240 | 132 | 4 | 553397 | |

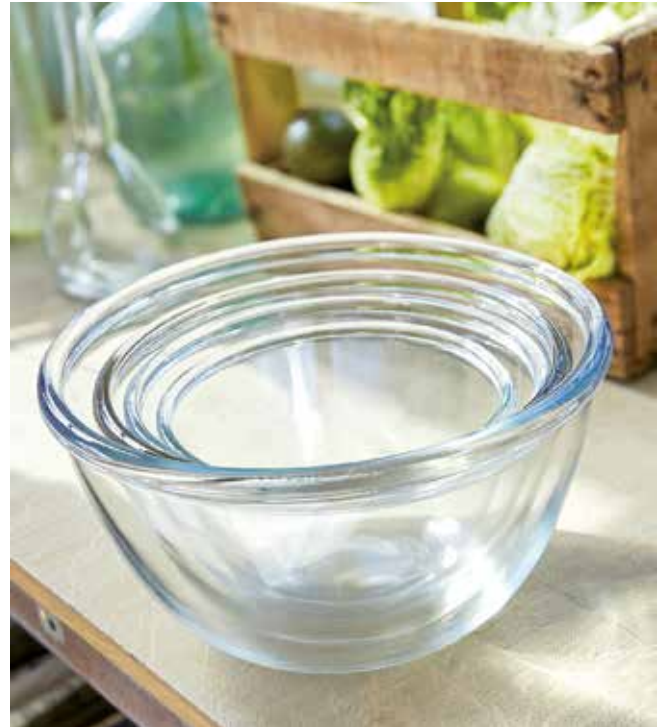

Disponible début Juin
Available early June



NEW

TAMBOUR

Acier inoxydable. Finition martelée, à bords roulés. Fond large et stable. Robuste. Sa finition martelée sublimerait les mets les plus créatifs.
Stainless steel. Hammered finish, rolled rim. Wide and stable bottom. Robust. Its hammered finish will showcase the most creative dishes.

| C cl | L mm | Ø mm | H mm | Poids g | U.V. | Code | Prix HT |
|------|------|------|------|---------|------|--------|---------|
| 150 | 168 | 168 | 100 | 290 | 1 | 060771 | |
| 285 | 21 | 210 | 11 | 430 | 1 | 060772 | |
| 400 | 255 | 255 | 135 | 600 | 1 | 060773 | |



SALADIER / SALAD BOWL

Verre trempé.
Tempered glass.

| C cl | Ø mm | H mm | U.V. | Code | Prix HT |
|------|------|------|------|--------|---------|
| 3,5 | 60 | | 6 | 553365 | |
| 7,5 | 70 | | 6 | 553367 | |
| 15 | 90 | 41 | 6 | 553369 | |
| 24 | 100 | 48 | 6 | 553371 | |
| 38,5 | 120 | 55 | 6 | 553373 | |
| 62,5 | 140 | 64 | 6 | 553375 | |
| 110 | 170 | 77 | 24 | 553377 | |
| 180 | 200 | 91 | 6 | 553379 | |
| 290 | 230 | 104 | 6 | 553381 | |
| 430 | 260 | 118 | 6 | 553383 | |



MR CHEF

Verre trempé.
Tempered glass.

| C cl | Ø mm | H mm | U.V. | Code | Prix HT |
|------|------|------|------|--------|---------|
| 8 | 90 | 37 | 36 | 553550 | |
| 17 | 110 | 48 | 24 | 553552 | |
| 36,2 | 140 | 61 | 24 | 553554 | |
| 73 | 170 | 75 | 12 | 553556 | |
| 150 | 220 | 97 | 6 | 553558 | |
| 256 | 260 | 112 | 6 | 553560 | |
| 360 | 300 | 127 | 6 | 553562 | |



QUATTRO STAGIONI

Verre sodocalcique. Grand contenant en verre livré avec une capsule dorée hermétique. Laver la capsule à la main. Idéal pour la présentation sur un buffet et la conservation.
Soda-lime glass. Large glass container delivered with a gold airtight cap. Hand wash the capsule. Ideal for presentation on a buffet and for storage.

| C cl | Ø mm | H mm | Poids g | U.V. | Code | Prix HT |
|------|------|------|---------|------|--------|---------|
| 200 | 143 | 192 | 920 | 6 | 532528 | |
| 300 | 160 | 218 | 1120 | 6 | 532534 | |
| 380 | 160 | 264 | 1370 | 6 | 532538 | |



QUATTRO STAGIONI

Verre sodocalcique. Petit contenant en verre livré avec une capsule dorée hermétique. Laver la capsule à la main. Idéal pour les condiments et confitures/marmelades.
Soda-lime glass. Small glass container delivered with a gold airtight cap. Hand wash the capsule. Ideal for condiments and jam/marmalade.

| C cl | Ø mm | H mm | Poids g | U.V. | Code | Prix HT |
|------|------|------|---------|------|--------|---------|
| 4 | 59 | 55 | 119 | 12 | 032764 | |
| 8 | 61 | 68 | 110 | 12 | 032765 | |



BOCAL AVEC CUILLÈRE / JAR WITH SPOON

Verre sodocalcique couvercle acier inoxydable. Cuillère fournie avec manche aimanté revêtu de silicone.
Soda-lime glass stainless steel lid. Spoon with silicone coated magnetic handle.

| C cl | L mm | l mm | H mm | U.V. | Code | Prix HT |
|------|------|------|------|------|--------|---------|
| 300 | 200 | 200 | 180 | 1 | 401955 | |



BONBONNIÈRE / SWEETIE JAR

Verre sodocalcique.
Soda-lime glass.

| C cl | Ø mm | H mm | U.V. | Code | Prix HT |
|------|------|------|------|--------|---------|
| 200 | 156 | 190 | 6 | 069661 | |
| 400 | 195 | 242 | 4 | 069663 | |



BOCAL

Verre stérilisable. Vendu avec couvercle et joint. Clips vendus séparément.
Sterilisable glass. Sold with lid and seal. Clips sold separately.

| Type | C cl | Ø mm | H mm | U.V. | Code | Prix HT |
|---------------------------|------|------|------|------|--------|---------|
| haut droit / straight top | 58 | 100 | 107 | 6 | 408249 | |
| haut droit / straight top | 85 | 100 | 147 | 6 | 466799 | |



FIDO

Verre sodocalcique. Pasteurisation et conservation alimentaire.
Soda-lime glass. Pasteurisation and food preservation.

| C cl | Ø mm | H mm | U.V. | Code | Prix HT |
|------|------|------|------|--------|---------|
| 200 | 125 | 216 | 6 | 401297 | |
| 400 | 160 | 279 | 6 | 401298 | |

Résistant aux chocs, ne raye pas, ne ternit pas. Excellente prise en main. Maintien en température 30% plus longtemps qu'un produit équivalent en mélamine ou en inox. Passe au four et au micro-ondes. Céramique 20% plus légère que les gastrons ordinaires.

Impact resistant, does not scratch, does not tarnish. Excellent grip. Maintains temperature 30% longer than an equivalent product in melamine or stainless steel. Oven and microwave safe. Ceramic 20% light than conventional gastronomics.



WELCOME BAC GN / WELCOME GN CONTAINER

| Type | C cl | L mm | l mm | H mm | U.V. | Code | Prix HT |
|-----------------------------|------|------|------|------|------|--------|---------|
| blanc GN 1/3 / white GN 1/3 | 180 | 325 | 175 | 65 | 3 | 071392 | |
| noir GN 1/3 / black GN 1/3 | 180 | 325 | 175 | 65 | 3 | 071382 | |
| vert GN 1/3 / green GN 1/3 | 180 | 325 | 175 | 65 | 3 | 071412 | |
| gris GN 1/3 / grey GN 1/3 | 180 | 325 | 175 | 65 | 3 | 071352 | |
| blanc GN 1/2 / white GN 1/2 | 315 | 325 | 265 | 65 | 3 | 071393 | |
| noir GN 1/2 / black GN 1/2 | 315 | 325 | 265 | 65 | 3 | 071383 | |
| vert GN 1/2 / green GN 1/2 | 315 | 325 | 265 | 65 | 3 | 071373 | |
| gris GN 1/2 / grey GN 1/2 | 315 | 325 | 265 | 65 | 3 | 071313 | |
| blanc GN 1/1 / white GN 1/1 | 700 | 530 | 325 | 65 | 2 | 071411 | |
| noir GN 1/1 / black GN 1/1 | 700 | 530 | 325 | 65 | 2 | 071381 | |
| vert GN 1/1 / green GN 1/1 | 700 | 530 | 325 | 65 | 2 | 071371 | |
| gris GN 1/1 / grey GN 1/1 | 700 | 530 | 325 | 65 | 2 | 071421 | |



WELCOME PLAT LONG / WELCOME LONG DISH

| Type | C cl | L mm | l mm | H mm | U.V. | Code | Prix HT |
|---------------|------|------|------|------|------|--------|---------|
| blanc / white | 180 | 412 | 150 | 65 | 3 | 071388 | |
| noir / black | 180 | 412 | 150 | 65 | 3 | 071378 | |



WELCOME PLATEAU / WELCOME TRAY

| Type | L mm | l mm | H mm | U.V. | Code | Prix HT |
|---------------|------|------|------|------|--------|---------|
| blanc / white | 420 | 150 | 17 | 6 | 071309 | |
| noir / black | 420 | 150 | 17 | 6 | 071379 | |



WELCOME PLAT INDIVIDUEL / WELCOME INDIVIDUAL DISH

| Type | C cl | L mm | l mm | H mm | U.V. | Code | Prix HT |
|-----------------------------|------|------|------|------|------|--------|---------|
| plat blanc / white dish | 65 | 205 | 140 | 50 | 4 | 071328 | |
| couvercle blanc / lid white | | 210 | 145 | 15 | 8 | 071329 | |
| couvercle noir / black lid | | 210 | 145 | 15 | 8 | 071339 | |



WELCOME SALADIER / WELCOME SALAD BOWL

| Type | C cl | Ø mm | H mm | U.V. | Code | Prix HT |
|---------------|------|------|------|------|--------|---------|
| blanc / white | 250 | 240 | 100 | 4 | 071320 | |
| noir / black | 250 | 240 | 100 | 4 | 071330 | |
| blanc / white | 500 | 305 | 115 | 2 | 071322 | |
| noir / black | 500 | 305 | 115 | 2 | 071332 | |
| blanc / white | 700 | 350 | 130 | 2 | 071325 | |
| noir / black | 700 | 350 | 130 | 2 | 071335 | |

WELCOME PLAT ROND / WELCOME ROUND DISH

| Type | C cl | Ø mm | H mm | U.V. | Code | Prix HT |
|---------------|------|------|------|------|--------|---------|
| blanc / white | 180 | 240 | 65 | 4 | 071321 | |
| noir / black | 180 | 240 | 65 | 4 | 071331 | |
| blanc / white | 300 | 305 | 65 | 2 | 071324 | |
| noir / black | 300 | 305 | 65 | 2 | 071334 | |
| blanc / white | 400 | 350 | 65 | 3 | 071326 | |
| noir / black | 400 | 350 | 65 | 3 | 071336 | |



RECTON

Céramique. Bords renforcés, ne se raye pas. Passe au bain-marie.
Ceramic. Reinforced rims, does not scratch. Suitable for bain maries.

| Type | C cl | L mm | l mm | H mm | U.V. | Code | Prix HT |
|-----------------------------|------|------|------|------|------|--------|---------|
| blanc GN 1/4 / white GN 1/4 | 120 | 260 | 160 | 65 | 3 | 051756 | |
| blanc GN 1/3 / white GN 1/3 | 170 | 320 | 170 | 65 | 3 | 051754 | |
| noir GN 1/3 / black GN 1/3 | 170 | 320 | 170 | 65 | 3 | 051742 | |
| rouge GN 1/3 / red GN 1/3 | 170 | 320 | 170 | 65 | 3 | 051808 | |
| blanc GN 1/2 / white GN 1/2 | 290 | 320 | 260 | 65 | 3 | 051752 | |
| noir GN 1/2 / black GN 1/2 | 290 | 320 | 260 | 65 | 3 | 051745 | |
| rouge GN 1/2 / red GN 1/2 | 290 | 320 | 260 | 65 | 3 | 051744 | |
| blanc GN 1/1 / white GN 1/1 | 630 | 530 | 320 | 65 | 2 | 051750 | |
| noir GN 1/1 / black GN 1/1 | 630 | 530 | 320 | 65 | 2 | 051747 | |
| rouge GN 1/1 / red GN 1/1 | 630 | 530 | 320 | 65 | 2 | 051738 | |

| Type | C cl | L mm | l mm | H mm | U.V. | Code | Prix HT |
|----------------------------|------|------|------|------|------|--------|---------|
| noir GN 1/3 / black GN 1/3 | 270 | 260 | 160 | 100 | 3 | 425028 | |



MÉLAMINE

Mélatamine. Dédié à la présentation du froid.
Melamine. Dedicated to cold food display.

| Type | C cl | L mm | l mm | H mm | U.V. | Code | Prix HT |
|-------------------------------|------|------|------|------|------|--------|---------|
| 1 blanc GN 1/6 / white GN 1/6 | 80 | 162 | 176 | 65 | 6 | 060725 | |
| noir GN 1/6 / black GN 1/6 | 80 | 162 | 176 | 65 | 6 | 403386 | |
| 2 blanc GN 2/4 / white GN 2/4 | 300 | 162 | 530 | 65 | 3 | 060729 | |
| noir GN 2/4 / black GN 2/4 | 300 | 162 | 530 | 65 | 3 | 402919 | |
| 3 blanc GN 1/2 / white GN 1/2 | 340 | 265 | 325 | 65 | 3 | 060730 | |
| 4 noir GN 1/2 / black GN 1/2 | 340 | 265 | 325 | 65 | 3 | 060731 | |
| blanc GN 1/1 / white GN 1/1 | 710 | 325 | 530 | 65 | 2 | 060732 | |
| noir GN 1/1 / black GN 1/1 | 710 | 325 | 530 | 65 | 2 | 060733 | |





PLUME

Porcelaine renforcée au magnésium. 20 à 30% fois plus légère que la porcelaine ordinaire. Ne pas faire subir de choc thermique important.
Magnesium-reinforced porcelain. 20 to 30% lighter than conventional porcelain. Avoid extreme temperature changes.

| Type | L mm | l mm | H mm | Poids g | U.V. | Code | Prix HT |
|----------------|------|------|------|---------|------|--------|---------|
| carré / square | 305 | 305 | 17 | 755 | 2 | 054118 | |



ARDOISE MÉLAMINE / MELAMINE CHALKBOARDS

Mélamine aspect ardoise. Pieds antidérapants.
Slate-effect melamine. Non-slip feet.

| Type | L mm | l mm | H mm | U.V. | Code | Prix HT |
|-----------------|------|------|------|------|--------|---------|
| GN 1/4 / GN 1/4 | 264 | 162 | 10 | 1 | 403030 | |
| GN 1/3 / GN 1/3 | 325 | 175 | 12 | 1 | 402229 | |
| GN 1/2 / GN 1/2 | 325 | 265 | 12 | 1 | 062679 | |
| GN 2/4 / GN 2/4 | 530 | 162 | 12 | 1 | 403735 | |
| GN 1/1 / GN 1/1 | 530 | 325 | 12 | 1 | 402230 | |



CLOCHE ET PLATEAU / DOME AND TRAY

Plateau en polystyrène et cloche en SAN. Ø utile : 280mm.
Polystyrene tray and SAN bell. Clear Ø: 280 mm.

| Ø mm | H mm | U.V. | Code | Prix HT |
|------|------|------|--------|---------|
| 350 | 130 | 1 | 061875 | |



CLOCHE À FROMAGE / CHEESE COVER

2 demi-couvercles basculants en plastique transparent de hauteur : 85 mm. Plateau amovible en polypropylène de diamètre 285 mm. Montant en acier inoxydable. Poignée en plastique.
2 tilting clear plastic half-lids height: 85 mm. Removable polypropylene tray Ø 285 mm. Stainless steel upright. Plastic handle.

| Ø mm | H mm | U.V. | Code | Prix HT |
|------|------|------|--------|---------|
| 315 | 140 | 1 | 661550 | |

BOÎTE À OEUFS / EGG BOX

Porcelaine.
Porcelain.

| Type | L mm | l mm | H mm | U.V. | Code | Prix HT |
|------------------------------------|------|------|------|------|--------|---------|
| 6 compartiments / 6 compartments | 150 | 100 | 35 | 1 | 051416 | |
| 12 compartiments / 12 compartments | 205 | 205 | 35 | 1 | 051414 | |





PRÉSENTOIR À GÂTEAU / CAKE STAND

En grès. Ne pas faire subir de choc thermique.
Stoneware. Avoid temperature changes.

| Ø mm | H mm | U.V. | Code | Prix HT |
|------|------|------|--------|---------|
| 350 | 30 | 2 | 403577 | |



PLAT À GÂTEAU / CAKE PLATTER

En verre sodocalcique. Ce plat à gâteau mettra en évidence toutes les créations sucrées.
Soda-lime glass. This cake platter will showcase all sweet creations.

| Ø mm | H mm | Poids g | U.V. | Code | Prix HT |
|------|------|---------|------|--------|---------|
| 320 | 114 | 1735 | 1 | 051776 | |



SUPPORT À GÂTEAUX EN ARDOISE / SLATE CAKE AND PASTRY STAND

Ardoise naturelle et support bois. Pieds antidérapants. 3 hauteurs : D.300/250/200mm.
Natural slate and wooden stand. Non-slip feet. 3 heights: D 300/250/200 mm.

| Ø mm | H mm | U.V. | Code | Prix HT |
|------|------|------|--------|---------|
| 300 | 340 | 1 | 063040 | |

RETROUVEZ LES PRÉSENTOIRS À MACARONS
DANS LE CATALOGUE

FIND THE MACARON DISPLAY STANDS
IN THE CATALOG





SUPPORT ET CLOCHE À GÂTEAU / CAKE STAND AND DOME

Porcelaine.
Porcelain.

| Type | Ø mm | H mm | U.V. | Code | Prix HT |
|--------------------------|------|------|------|--------|---------|
| support / holder | 323 | 120 | 1 | 051771 | |
| cloche / food cover dome | 267 | 220 | 1 | 467052 | |

CLOCHE / FOOD COVER DOME

Verre sodocalcique.
Soda-lime glass.

| Ø mm | H mm | U.V. | Code | Prix HT |
|------|------|------|--------|---------|
| 320 | 187 | 1 | 403576 | |



PLARON PLAT À TARTE

Céramique. Résistant aux chocs thermiques et mécaniques.
Ceramic. Resistant to mechanical impacts and temperature shocks.

| Type | Ø mm | U.V. | Code | Prix HT |
|---------------|------|------|--------|---------|
| blanc / white | 330 | 3 | 051770 | |
| noir / black | 330 | 3 | 425027 | |



In Situ Création



PLATEAU INSITU PETIT-DÉJEUNER / INSITU BREAKFAST TRAY

Copolyester. Empilable avec une bonne prise en main.
Copolyester. Stackable for easy handling.

| Type | L mm | l mm | H mm | U.V. | Code | Prix HT |
|-------------|------|------|------|------|--------|---------|
| gris / grey | 325 | 265 | 20 | 12 | 275071 | |



PLATEAU INSITU / INSITU TRAY

Polypropylène alimentaire. Bossage de séchage. Surface anti-rayure.
Food grade polypropylene. Drying bossing. Non-scratch surface.

| Type | L mm | l mm | H mm | U.V. | Code | Prix HT |
|--|------|------|------|------|--------|---------|
| fast food noir / fast food black | 350 | 270 | 20 | 12 | 275006 | |
| fast food bleu / fast food blue | 350 | 270 | 20 | 12 | 274005 | |
| fast food gris / fast food grey | 350 | 270 | 20 | 12 | 274001 | |
| fast food marron / fast food brown | 350 | 270 | 20 | 12 | 274003 | |
| fast food rouge / fast food red | 350 | 270 | 20 | 12 | 274004 | |
| fast food vert anis / fast food lime green | 350 | 270 | 20 | 12 | 275010 | |
| fast food jaune / fast food yellow | 350 | 270 | 20 | 12 | 275008 | |
| fast food fuchsia / fast food fuchsia | 350 | 270 | 20 | 12 | 275009 | |
| self noir / cafeteria tray black | 460 | 360 | 20 | 10 | 275206 | |
| self bleu / cafeteria tray blue | 460 | 360 | 20 | 10 | 275001 | |
| self gris / cafeteria tray grey | 460 | 360 | 20 | 10 | 275002 | |
| self marron / cafeteria tray brown | 460 | 360 | 20 | 10 | 275003 | |
| self rouge / cafeteria tray red | 460 | 360 | 20 | 10 | 275004 | |
| self vert / cafeteria tray green | 460 | 360 | 20 | 10 | 275090 | |
| self violet / cafeteria tray purple | 460 | 360 | 20 | 10 | 275201 | |
| self vert anis / cafeteria tray lime green | 460 | 360 | 20 | 10 | 275204 | |
| self jaune / cafeteria tray yellow | 460 | 360 | 20 | 10 | 275202 | |
| self fuchsia / cafeteria tray fuchsia | 460 | 360 | 20 | 10 | 275203 | |
| self abricot / cafeteria tray apricot | 460 | 360 | 20 | 10 | 275093 | |
| self ivoire / cafeteria tray ivory | 460 | 360 | 20 | 10 | 275091 | |





WAVE

Matériau naturel (fibre de papier et résine de canne à sucre). Absence de rebord. Design moderne et confortable. Température de lavage conseillé entre 55°C et 65°C. Température de rinçage conseillé entre 80°C et 85°C maximum. Séchage incliné sur la tranche. Pile de 100 plateaux maximum au stockage conseillé.

Natural fibre (paper fibre and sugar cane resin). No rim. Modern and comfortable design. Recommended washing temperature between 55°C and 65°C. Recommended rinsing temperature between 80°C and 85°C maximum. Dry on the side. Stacks of 100 trays maximum recommended for storage.

| Type | L mm | l mm | U.V. | Code | Prix HT |
|----------------|------|------|------|--------|---------|
| gris / grey | 430 | 230 | 1 | 062112 | |
| beige / beige | 430 | 230 | 1 | 062113 | |
| marron / brown | 430 | 230 | 1 | 062114 | |
| gris / grey | 430 | 330 | 1 | 062116 | |
| beige / beige | 430 | 330 | 1 | 062117 | |
| marron / brown | 430 | 330 | 1 | 062118 | |
| gris / grey | 460 | 360 | 1 | 062121 | |
| beige / beige | 460 | 360 | 1 | 062122 | |
| marron / brown | 460 | 360 | 1 | 062123 | |



STRATIFIÉ

Stratifié. Résistant aux rayures, détergeant et brûlures. Température de lavage conseillé entre 55°C et 65°C. Température de rinçage conseillé entre 80°C et 85°C maximum. Séchage incliné sur la tranche. Pile de 100 plateaux maximum au stockage conseillé.

Laminated. Resistant to scratches, detergents, and burns. Recommended washing temperature between 55°C and 65°C. Recommended rinsing temperature between 80°C and 85°C maximum. Dry on the side. Stacks of 100 trays maximum recommended for storage.

| Type | L mm | l mm | U.V. | Code | Prix HT |
|--|------|------|------|--------|---------|
| 1 fast food wengé / fast food wenge | 375 | 265 | 25 | 061912 | |
| 1 self wengé / cafeteria tray wenge | 460 | 360 | 25 | 061911 | |
| 1 GN 1/1 wengé / GN 1/1 wenge | 530 | 325 | 25 | 061910 | |
| 2 fast food chocolat / fast food chocolate | 370 | 260 | 25 | 473073 | |





BASIK

Polyester et fibre de verre haute densité. Bords renforcés. Garanti 3 ans contre la casse. Température de lavage entre 55°C et 65°C. Température de rinçage entre 80°C et 85°C maximum. Séchage empilé à plat grâce aux bosses de séchage sur chaque plateau. Pile de 100 plateaux maximum au stockage conseillé.

Polyester and high-density fibreglass. Reinforced rims. 3-year guarantee against breakage. Washing temperature between 55°C and 65°C. Rinsing temperature between 80°C and 85°C maximum. Dry, stacked flat, thanks to the drying bumps on each tray. Stacks of 100 trays maximum recommended for storage.

| Type | L mm | l mm | U.V. | Code | Prix HT |
|---|------|------|------|--------|---------|
| self gris / cafeteria tray grey | 460 | 360 | 20 | 062900 | |
| self beige / cafeteria tray beige | 460 | 360 | 20 | 062911 | |
| GN 1/2 gris fumé / GN 1/2 smokey grey | 325 | 265 | 20 | 062913 | |
| GN 1/2 beige fumé / GN 1/2 smokey beige | 325 | 265 | 20 | 062910 | |
| GN 1/1 gris / GN 1/1 grey | 530 | 325 | 20 | 062914 | |
| GN 1/1 beige / GN 1/1 beige | 530 | 325 | 20 | 062912 | |



POLYONE

Polyester et fibre de verre. Bords renforcés. Garanti 5 ans contre la casse. Température de lavage entre 55°C et 65°C. Température de rinçage entre 80°C et 85°C maximum. Séchage empilé à plat grâce aux bosses de séchage sur chaque plateau. Pile de 100 plateaux maximum au stockage conseillé.

Polyester and fibreglass. Reinforced rims. 5-year guarantee against breakage. Washing temperature between 55°C and 65°C. Rinsing temperature between 80°C and 85°C maximum. Dry, stacked flat, thanks to the drying bumps on each tray. Stacks of 100 trays maximum recommended for storage.

| Type | L mm | l mm | U.V. | Code | Prix HT |
|---------------------------------------|------|------|------|--------|---------|
| self bleu / cafeteria tray blue | 460 | 360 | 1 | 062093 | |
| self vanille / cafeteria tray vanilla | 460 | 360 | 1 | 062056 | |
| GN 1/2 nuage bleu / GN 1/2 blue cloud | 325 | 265 | 1 | 062092 | |
| GN 1/2 vanille / GN 1/2 vanilla | 325 | 265 | 1 | 062054 | |
| GN 1/1 bleu / GN 1/1 blue | 530 | 325 | 1 | 062094 | |
| GN 1/1 vanille / GN 1/1 vanilla | 530 | 325 | 1 | 062057 | |



POLYONE

Polyester et fibre de verre haute densité renforcé et teinté dans la masse. Bords renforcés. Garanti 10 ans contre la casse. Température de lavage entre 55°C et 65°C. Température de rinçage entre 80°C et 85°C maximum. Séchage empilé à plat grâce aux bosses de séchage sur chaque plateau. Pile de 100 plateaux maximum au stockage conseillé. Norme NF (NFT 504-801) : ISO178 : résistance à la flexion, ISO179 : résistance aux chocs.

Polyester and reinforced bulk-dyed high-density fibreglass. Reinforced rims. 10-year guarantee against breakage. Washing temperature between 55°C and 65°C. Rinsing temperature between 80°C and 85°C maximum. Dry, stacked flat, thanks to the drying bumps on each tray. Stacks of 100 trays maximum recommended for storage. NF standard (NFT 504-801): ISO178: flexural strength, ISO179: impact resistance.

| Type | L mm | l mm | U.V. | Code | Prix HT |
|-----------------------------------|------|------|------|--------|---------|
| self gris / cafeteria tray grey | 460 | 360 | 1 | 062067 | |
| self beige / cafeteria tray beige | 460 | 360 | 1 | 062098 | |
| GN 1/2 gris / GN 1/2 grey | 325 | 265 | 1 | 062066 | |



PLATEAU GASTRONORME / GASTRONORM TRAY

Acier inoxydable. Format GN 1/1 pour service du conteneur à la table. Stainless steel. Format GN 1/1 to use the container to serve at the table.

| L mm | l mm | U.V. | Code | Prix HT |
|------|------|------|--------|---------|
| 530 | 325 | 1 | 610426 | |



RAMASSE COUVERTS / CUTLERY TRAY

Polypropylène. Fil d'acier chromé. 4 compartiments : 25 x 11 cm.
Polypropylene. Chrome steel wire. 4 compartments : 25 x 11 cm.

| L mm | l mm | H mm | U.V. | Code | Prix HT |
|------|------|------|------|--------|---------|
| 530 | 325 | 100 | 1 | 140591 | |



POT À COUVERTS / CUTLERY POT

Acier inoxydable mat. Des trous sur le fond du pot permettent de laisser évacuer l'eau des couverts.
Stainless steel matt. Holes on the bottom of the pot allow water to drain from the cutlery.

| Ø mm | H mm | U.V. | Code | Prix HT |
|------|------|------|--------|---------|
| 100 | 100 | 1 | 403523 | |
| 120 | 135 | 1 | 403522 | |



BOÎTE À COUVERTS / CUTLERY BASKET

ABS. Acier inoxydable. Bord chromé.
ABS. Stainless steel. Chrome rim.

| L mm | l mm | H mm | U.V. | Code | Prix HT |
|------|------|------|------|--------|---------|
| 140 | 140 | 160 | 1 | 404076 | |



PRÉSENTOIR À COUVERTS / CUTLERY DISPLAY STAND

4 pots troués en acier inoxydable Ø 100 mm. Support en SAN. Des trous sur le fond de chaque pot permettent de laisser évacuer l'eau des couverts.
4 perforated stainless steel pots Ø 100 mm. SAN holder. Holes on the bottom of each pot allow water to drain from the cutlery.

| L mm | l mm | H mm | U.V. | Code | Prix HT |
|------|------|------|------|--------|---------|
| 270 | 270 | 150 | 1 | 403836 | |

PORTE COUVERT / CUTLERY POT

Béton. Trou de drainage. Insert de silicone : protection des pointes de couteaux. Base revêtue antirayures. Logo "couverts". ø intérieur 95 mm.
Concrete. Drain hole. Silicone insert: protection of knife tips. Anti-scratch coated base. "Cutlery" logo. inner ø 95 mm.

| Ø mm | H mm | U.V. | Code | Prix HT |
|------|------|------|--------|---------|
| 110 | 140 | 1 | 408571 | |





CUILLÈRE À MIEL / HONEY SPOON

Hêtre. Ø boule : 25 mm.
Beechwood. Ø scoop: 25 mm.

| L mm | Ø mm | U.V. | Code | Prix HT |
|------|------|------|--------|---------|
| 177 | 25 | 1 | 060430 | |



CUILLÈRE À MIEL / HONEY SPOON

Acier inoxydable 18.10.
Stainless steel 18.10.

| L mm | U.V. | Code | Prix HT |
|------|------|--------|---------|
| 140 | 1 | 401829 | |



DOSEUR À MIEL / HONEY DISPENSER

Corps en verre sodocalcique et couvercle à glissière chromé.
Soda-lime glass body and chrome slide rail lid.

| C cl | Ø mm | H mm | U.V. | Code | Prix HT |
|------|------|------|------|--------|---------|
| 25 | 80 | 125 | 1 | 061427 | |



QUATTRO STAGIONI

Verre mécanique. Vendu avec couvercle verseur.
Mechanical glass. Sold with pouring lid.

| C cl | Ø mm | H mm | U.V. | Code | Prix HT |
|------|------|------|------|--------|---------|
| 50 | 90 | 160 | 1 | 532357 | |



SUCRIER DOSEUR / SUGAR DISPENSER

Corps en verre sodocalcique et bouchon acier inoxydable.
Soda-lime glass body and stainless steel cap.

| C cl | Ø mm | H mm | U.V. | Code | Prix HT |
|------|------|------|------|--------|---------|
| 28 | 77 | 150 | 1 | 061410 | |



SUCRIER / SUGAR BOWL

Corps en verre sodocalcique et couvercle acier inoxydable.
Soda-lime glass body and stainless steel lid.

| C cl | Ø mm | H mm | U.V. | Code | Prix HT |
|------|------|------|------|--------|---------|
| 28 | 77 | 120 | 1 | 061415 | |



SUCRIER / SUGAR BOWL

Corps en SAN et bouchon acier inoxydable. 91 trous Ø 1,5 mm.
SAN body and stainless steel cap. 91 holes Ø 1.5 mm.

| C cl | Ø mm | H mm | U.V. | Code | Prix HT |
|------|------|------|------|--------|---------|
| 35 | 72 | 145 | 12 | 061381 | |

In Situ Creation.



Matériau composite Exoglass®. Monobloc robuste, indéformable. Imputrescible, stérilisable et inoxydable.

Exoglass® composite material. Robust monobloc, non-deformable. Rot-proof, sterilisable, and rust-proof.

© SYLVIE AMAR DESIGN



CURVE

| Type | L mm | U.V. | Code | Prix HT |
|---------------------|------|------|--------|---------|
| 1 grise / grey | 300 | 1 | 650198 | |
| 2 anis / lime green | 300 | 1 | 650190 | |
| Type | L mm | U.V. | Code | Prix HT |
| 3 grise / grey | 300 | 1 | 650200 | |
| 4 anis / lime green | 300 | 1 | 650192 | |



CUILLÈRES DE SERVICE / SERVING SPOONS

Acier inoxydable et manche polypropylène noir. Système de taquet empêchant de glisser. Stainless steel and black polypropylene handle. Tab system preventing sliding.

| Type | C cl | L mm | U.V. | Code | Prix HT |
|--------------------------------------|------|------|------|--------|---------|
| cuillère pleine / spoon | | 280 | 1 | 071822 | |
| cuillère perforée / perforated spoon | | 280 | 1 | 071823 | |
| cuillère ajourée / perforated spoon | | 340 | 1 | 071745 | |
| cuillère pleine / spoon | | 340 | 1 | 071748 | |
| louche / ladle | 10 | 340 | 1 | 071750 | |



UNI / PLAIN

Acier inoxydable 18%. Stainless steel 18%.

| Type | C cl | L mm | U.V. | Code | Prix HT |
|-------------------|------|------|------|--------|---------|
| louche / ladle | 10 | 280 | 1 | 064044 | |
| cuillère / spoon | | 250 | 1 | 064042 | |
| fourchette / fork | | 250 | 1 | 064040 | |



CUILLÈRE À RIZ / RICE SPOON

Acier inoxydable 18.10. Haut de gamme. Stainless steel 18.10. Top of the range.

| L mm | U.V. | Code | Prix HT |
|------|------|--------|---------|
| 256 | 1 | 402189 | |



REPOSE CUILLÈRE / SPOON REST

Céramique. Ceramic.

| L mm | l mm | H mm | U.V. | Code | Prix HT |
|------|------|------|------|--------|---------|
| 197 | 104 | 38 | 1 | 052941 | |



REPOSE CUILLÈRE / SPOON REST

Mélatamine. Melamine.

| L mm | l mm | H mm | U.V. | Code | Prix HT |
|------|------|------|------|--------|---------|
| 225 | 110 | 60 | 1 | 652024 | |

USTENSILES DE SERVICE
SERVING UTENSILS

CUILLÈRES, PELLES ET LOUCHES
SPOONS, SCOOPS, AND LADLES



CLASS / CLASS

Acier inoxydable poli monobloc. Parfaitement hygiénique.
Stainless steel polished monobloc. Perfectly hygienic.

| Type | L mm | U.V. | Code | Prix HT |
|--------------------------------------|------|------|--------|---------|
| cuillère spaghetti / spaghetti spoon | 330 | 1 | 070010 | |



LOUCHETTE / GRAVY LADLE

Acier inoxydable.
Stainless steel.

| C cl | L mm | U.V. | Code | Prix HT |
|------|------|------|--------|---------|
| 3 | 270 | 1 | 112050 | |



LOUCHETTE / GRAVY LADLE

Matériau composite Exoglass®. Monobloc robuste, indéformable. Imputrescible, stérilisable et inoxydable.

Exoglass® composite material. Robust monobloc, non-deformable. Rot-proof, sterilisable, and rust-proof.

| Type | C cl | L mm | U.V. | Code | Prix HT |
|---------------|------|------|------|--------|---------|
| noire / black | 3,5 | 300 | 1 | 650164 | |
| grise / grey | 3,5 | 200 | 1 | 650206 | |



DROP

Inox 18/10. Epaisseur 3 mm. Parfaitement hygiénique.
Stainless steel 18/10. Thickness 3 mm. Perfectly hygienic.

NEW

| Type | L mm | l mm | H mm | Ep. mm | Poids g | U.V. | Code | Prix HT |
|--------------------------------------|------|------|------|--------|---------|------|--------|---------|
| cuillère pleine / spoon | 317 | 70 | 25 | 3 | 139 | 12 | 277626 | |
| cuillère perforée / perforated spoon | 315 | 70 | 34 | 3 | 130 | 1 | 277625 | |
| pelles à gâteau / cake slice | 325 | 50 | 25 | 3 | 70 | 1 | 652108 | |



PELLE À TARTE / CAKE SLICE

En CPET transparent. Bords biseautés, aspect satiné. Allie robustesse et esthétique.

Clear CPET. Bevelled edges, satin finish. Combining robustness and aesthetics.

| Type | L mm | U.V. | Code | Prix HT |
|-------------------|------|------|--------|---------|
| cristal / crystal | 285 | 1 | 650183 | |



PELLE À TARTE / CAKE SLICE

Acier inoxydable.
Stainless steel.

| L mm | U.V. | Code | Prix HT |
|------|------|--------|---------|
| 265 | 1 | 112637 | |



COUVERTS À SALADE / SALAD CUTLERY

SAN.
SAN.

| L mm | U.V. | Code | Prix HT |
|------|------|--------|---------|
| 320 | 1 | 071677 | |



CURVE

Matériau composite Exoglass®. Monobloc robuste, indéformable. Imputrescible, stérilisable et inoxydable.
Exoglass® composite material. Robust monobloc, non-deformable. Rot-proof, sterilisable, and rust-proof.

| Type | L mm | U.V. | Code | Prix HT |
|-------------------|------|------|--------|---------|
| grise / grey | 250 | 1 | 650202 | |
| anis / lime green | 250 | 1 | 650194 | |

| Type | L mm | U.V. | Code | Prix HT |
|--------------|------|------|--------|---------|
| grise / grey | 170 | 1 | 650204 | |



PINCE TOUS USAGES / MULTI-PURPOSE TONGS

Acier inoxydable. Ressort incorporé.
Stainless steel. Spring integrated.

| L mm | U.V. | Code | Prix HT |
|------|------|--------|---------|
| 240 | 1 | 071691 | |



PINCE À SPAGHETTIS / SPAGHETTI TONGS

Acier inoxydable 18%. Renforcée.
Stainless steel 18%. Reinforced.

| L mm | U.V. | Code | Prix HT |
|------|------|--------|---------|
| 200 | 1 | 071695 | |



PINCE À SERVIR / SERVING TONGS

Acier inoxydable 18.10.
Stainless steel 18.10.

| L mm | U.V. | Code | Prix HT |
|------|------|--------|---------|
| 240 | 1 | 071711 | |



PINCE-CISEAUX / SALAD TONGS

Acier inoxydable. Pour servir les salades ou les hors d'oeuvres.
Stainless steel. To serve salads or hors d'oeuvre.

| L mm | U.V. | Code | Prix HT |
|------|------|--------|---------|
| 250 | 1 | 652001 | |

PICHET À POMPE / DISPENSER CONTAINER

PS.
PS.

| Type | C cl | L mm | l mm | U.V. | Code | Prix HT |
|----------------|------|------|------|------|--------|---------|
| carré / square | 145 | 105 | 105 | 1 | 073305 | |
| rond / round | 150 | | | 1 | 116350 | |



POT À SAUCE AVEC POMPE / SAUCE DISPENSER

Polypropylène. Fourni avec 6 étiquettes adhésives dont 2 neutres.
Polypropylene. Comes with 6 adhesive labels of which 2 neutral.

| Type | C cl | Ø mm | H mm | U.V. | Code | Prix HT |
|---------------------|------|------|------|------|--------|---------|
| ensemble / set | 250 | 170 | 300 | 1 | 551230 | |
| pot seul / jar only | 250 | 170 | | 1 | 551231 | |
| pompe / pump | | | | 1 | 402200 | |



POT À SAUCE / SAUCE POT

Mélamine.
Melamine.

| Type | C cl | Ø mm | H mm | U.V. | Code | Prix HT |
|---------------|------|------|------|------|--------|---------|
| blanc / white | 100 | 120 | 215 | 1 | 402227 | |
| noir / black | 100 | 120 | 215 | 1 | 402228 | |



GASTRON POT À SAUCE

Céramique. Résiste aux chocs mécaniques et thermiques.
Ceramic. Resistant to mechanical impacts and temperature shocks.

| C cl | Ø mm | H mm | U.V. | Code | Prix HT |
|------|------|------|------|--------|---------|
| 130 | 130 | 150 | 2 | 051812 | |





PORTE-ÉTIQUETTE / LABEL HOLDER

En PMMA. Lot de 10.
PMMA. Pack of 10.

| L mm | l mm | H mm | U.V. | Code | Prix HT |
|------|------|------|------|--------|---------|
| 80 | 60 | 60 | 1 | 010383 | |



ÉTIQUETTES ASHÉSVES ARDOISE / CHALKBOARD STICKERS

PVC. Toutes surfaces. A utiliser avec un feutre craie. Lot de 8.
PVC. All surfaces. For use with a chalk pen. Pack of 8.

| L mm | l mm | U.V. | Code | Prix HT |
|------|------|------|--------|---------|
| 85 | 50 | 1 | 012222 | |



BASALT CHEVALET / BASALT DISPLAY STAND

Porcelaine noire brute. A utiliser avec un feutre craie.
Raw black porcelain. For use with a chalk pen.

| L mm | l mm | H mm | U.V. | Code | Prix HT |
|------|------|------|------|--------|---------|
| 56 | 30 | 57 | 6 | 010385 | |



PINCE AVEC SUPPORT / CLIP WITH HOLDER

Support acrylique. Lot de 6. Livré sans ardoise.
Acrylic holder. Pack of 6. Comes without chalkboard.

| L mm | l mm | U.V. | Code | Prix HT |
|------|------|------|--------|---------|
| 100 | 25 | 1 | 012512 | |



PORTE-ÉTIQUETTE / LABEL HOLDER

Polycarbonate.
Polycarbonate.

| L mm | l mm | U.V. | Code | Prix HT |
|------|------|------|--------|---------|
| 95 | 50 | 25 | 010482 | |



PORTE-ÉTIQUETTE / LABEL HOLDER

Acier inoxydable. Pince articulée.
Stainless steel. Hinged tongs.

| L mm | H mm | U.V. | Code | Prix HT |
|------|------|------|--------|---------|
| 30 | 60 | 1 | 010410 | |



GRILLE-PAIN 4 TRANCHES / 4-SLICE TOASTER

Carrosserie en acier inoxydable polibrillant. Minuterie de 5 minutes. Sélection de chauffe 2 ou 4 tranches. Plateau de récupération des miettes. Relevage manuel des tranches.
Poli brillant stainless steel body. 5-minute timer. 2- or 4-slice toasting selection. Crumb collection tray. Manual lifting of slices.

| L mm | l mm | H mm | Watts | Volts | Hz | U.V. | Code | Prix HT |
|------|------|------|---------|---------|-------|------|--------|---------|
| 315 | 270 | 220 | 220-240 | 220-240 | 50-60 | 1 | 241503 | |



VISION

Double paroi isolante en verre/acier inoxydable. Flancs en fonte d'aluminium. Centrage automatique pour griller tous types de pain. Equipé de 4 tubes quartz pour une parfaite répartition du grillage. Touche stop et rétro-éclairées. Thermostat 8 positions. Extra élévation pour extraire facilement les tranches. Tiroir ramasse-miettes latéral.
Insulated glass / stainless steel double wall. Sides in cast aluminium. Automatic centring for toasting all types of bread. Fitted with 4 quartz tubes for a perfectly grilled toast. Cancel button and backlit. 8-position thermostat. Extra elevation to remove toast easily. Side slide crumb tray.

| L mm | l mm | H mm | Watts | Volts | Hz | U.V. | Code | Prix HT |
|------|------|------|---------|---------|-------|------|--------|---------|
| 395 | 180 | 225 | 230-240 | 230-240 | 50-60 | 1 | 241509 | |



Dualit.

DUALIT GRILLE PAIN / DUALIT TOASTER

Acier inoxydable. Résistance Proheat®. Relevage manuel des tranches. Tiroir à miettes. Minuterie de 0 à 3 min.
Stainless steel. Proheat® heating element. Manual lifting of slices. Crumb tray. Timer 0-3 minutes.

| Type | L mm | l mm | H mm | Watts | Volts | Hz | U.V. | Code | Prix HT |
|-----------------------|------|------|------|-------|-------|-------|------|--------|---------|
| 4 tranches / 4 slices | 360 | 220 | 220 | 220 | 220 | 50-60 | 1 | 241514 | |
| 6 tranches / 6 slices | 460 | 220 | 220 | 220 | 220 | 50-60 | 1 | 241516 | |

RETROUVEZ LES TOASTERS À CONVOYEUR
DANS LE CATALOGUE
FIND THE CONVEYER TOASTER
IN THE CATALOG





NATURE

Cellulose et latex. Lavage à la main à 30°C ou bien à l'éponge.
Cellulose and latex. Handwash at 30°C or use a sponge.

| | Type | L mm | l mm | H mm | U.V. | Code | Prix HT |
|---|---|------|------|------|------|--------|---------|
| 1 | sac à baguettes caramel / baguette bag caramel | 200 | 200 | 400 | 1 | 061756 | |
| 1 | sac à baguettes marron / baguette bag brown | 200 | 200 | 400 | 1 | 061777 | |
| 2 | rond caramel / round caramel | 265 | 265 | 60 | 1 | 061759 | |
| 2 | rond marron / round brown | 265 | 265 | 60 | 1 | 061779 | |
| 3 | GN 1/2 caramel / GN 1/2 caramel | 320 | 265 | 60 | 1 | 061758 | |
| 3 | GN 1/2 marron / GN 1/2 brown | 320 | 265 | 60 | 1 | 061778 | |
| 4 | carré caramel / square caramel | 150 | 150 | 90 | 1 | 061754 | |
| 4 | carré marron / square brown | 150 | 150 | 90 | 1 | 061774 | |
| 5 | carré caramel / square caramel | 120 | 120 | 90 | 1 | 061752 | |
| 5 | carré marron / square brown | 120 | 120 | 90 | 1 | 061772 | |



MANNE / BAGUETTE CRATE

Osier vernis.
Varnished wicker.

| Type | L mm | l mm | H mm | U.V. | Code | Prix HT |
|---------------------|------|------|------|------|--------|---------|
| 1 droit / straight | 600 | 400 | 100 | 1 | 514670 | |
| Type | L mm | l mm | H mm | U.V. | Code | Prix HT |
| 2 inclinée / tilted | 500 | 430 | 200 | 1 | 512022 | |



GRILLE PÂTISSÈRE / PASTRY DISPLAY TRAY

Polypropylène imitation osier.
Imitation wicker polypropylene.

| L mm | l mm | U.V. | Code | Prix HT |
|------|------|------|--------|---------|
| 600 | 400 | 1 | 573589 | |



MANNE / BAGUETTE CRATE

Polypropylène tressé. Cadre de renfort.
Braided polypropylene. Reinforced frame.

| L mm | l mm | H mm | U.V. | Code | Prix HT | |
|------|------|------|------|------|---------|--|
| 1 | 530 | 325 | 100 | 1 | 512050 | |
| L mm | l mm | H mm | U.V. | Code | Prix HT | |
| 2 | 610 | 400 | 110 | 1 | 514681 | |

PAIN
BREAD

MANNES ET PANIÈRES
BASKETS



1.



2.



PANIER ROLL TOP / ROLL TOP BASKET

Polypropylène et fil d'acier chromé.
Polypropylene and chrome steel wire.

| Type | L mm | l mm | H mm | U.V. | Code | Prix HT |
|----------------------------|------|------|------|------|--------|---------|
| 1 panier / basket | 530 | 325 | 80 | 1 | 061728 | |
| 1 cloche / food cover dome | 530 | 325 | 170 | 1 | 610428 | |

| Type | Ø mm | H mm | U.V. | Code | Prix HT |
|----------------------------|------|------|------|--------|---------|
| 2 panier / basket | 380 | 100 | 1 | 061729 | |
| 2 cloche / food cover dome | 380 | 200 | 1 | 061878 | |

SUPPORT 2 NIVEAUX / 2-SHELF STAND

Fil d'acier chromé. Pour présenter les paniers réf. 061728. Vendu sans les paniers.
Chrome steel wire. To present baskets ref 061728. Sold without baskets.

| L mm | l mm | H mm | U.V. | Code | Prix HT |
|------|------|------|------|--------|---------|
| 560 | 365 | 420 | 1 | 061766 | |

PAIN
BREAD

PLANCHES À PAIN
BREAD BOARDS



PLANCHE À PAIN RAMASSE-MIETTES / BREAD BOARD WITH CRUMB TRAY

Acacia. Grille amovible pour vider les miettes.
Acacia. Removable rack to empty crumbs.

| L mm | l mm | H mm | U.V. | Code | Prix HT |
|------|------|------|------|--------|---------|
| 530 | 325 | 20 | 1 | 090501 | |

PLANCHE À PAIN RAMASSE-MIETTES / BREAD BOARD WITH CRUMB TRAY

Hêtre. Avec support couteau. Grille amovible. Fente sur le côté de la planche permettant d'y positionner le couteau à pain.
Beechwood. With knife rack. Removable grill. Slot on the side of the board for positioning the bread knife.

| L mm | l mm | H mm | U.V. | Code | Prix HT |
|------|------|------|------|--------|---------|
| 400 | 230 | 35 | 1 | 090504 | |

COUPEAU À PAIN AVEC RAMASSE-MIETTES / BREAD SLICER WITH CRUMB TRAY

Hêtre huilé. Lame acier inoxydable crantée. Grille en bois amovible pour vider les miettes. Longueur de la lame : 250mm.
Oiled beechwood. Stainless steel serrated blade. Wooden rack removable to empty crumbs. Blade length: 250 mm.

| L mm | l mm | H mm | U.V. | Code | Prix HT |
|------|------|------|------|--------|---------|
| 400 | 190 | 90 | 1 | 090502 | |





PERCOLATEUR / COFFEE PERCOLATOR

Couvercle et réservoir acier inoxydable. Indicateur de niveau d'eau. Bac d'égouttage grande contenance inclus. Sécurité thermique.
Stainless steel lid and tank. Water level indicator. High capacity drain tray included. Thermal safety.

| Type | Ø mm | H mm | Watts | Volts | Hz | U.V. | Code | Prix HT |
|---|------|------|-------|-------|----|------|--------|---------|
| 55 tasses = 9 l / 55 cups = 9 l | 330 | 580 | 230 | 230 | 50 | 1 | 212044 | |
| 100 tasses = 15 l / 100 cups = 15 l | 385 | 600 | 230 | 230 | 50 | 1 | 212047 | |
| lot de 10 / pack of 10 | | | | | | | 710328 | |
| thermostat de chauffe / heating thermostat | | | | | | 1 | 880400 | |
| cache écrou / bolt cover | | | | | | 1 | 880401 | |
| écrou / bolt | | | | | | 1 | 880402 | |
| joint / seal | | | | | | 1 | 880403 | |
| résistance pour 212044 / heating element for 212044 | | | | | | 1 | 880404 | |
| résistance pour 212047 / heating element for 212047 | | | | | | 1 | 880405 | |
| support thermostat / thermostat holder | | | | | | 1 | 880406 | |
| thermostat sécurité / backup thermostat | | | | | | 1 | 880407 | |
| thermostat secondaire / secondary thermostat | | | | | | 1 | 880408 | |



FILTRE / FILTER

Utilisation avec la machine à café 120162. Lot de 1000.
Use with coffee machine 120162. Pack of 1,000.

| Ø mm | U.V. | Code | Prix HT |
|------|------|--------|---------|
| 254 | 1 | 120200 | |



DÉTARTRANT / DESCALER

Utilisation avec la machine à café 120162. 4 boîtes de 15 sachets de 50g.
Use with coffee machine 120162. 4 boxes of 15 bags of 50g.

| Poids g | U.V. | Code | Prix HT |
|---------|------|--------|---------|
| 50 | 1 | 212043 | |



CRUCHE / JUG

Acier inoxydable. Compatible avec la machine à café 120162.
Stainless steel. Compatible with coffee machine 120162.

| C cl | U.V. | Code | Prix HT |
|------|------|--------|---------|
| 170 | 1 | 402594 | |



NOVO

2 plaques chauffantes auto-régulées. Voyant d'entartrage. Livrée avec cruche en verre à bouchon 1,7 l, sachet détartrant et cuillère à mesure. Sans raccordement d'eau, remplissage manuel par l'arrière. Durée de fabrication du café : 5 mn / cruche. 18 litres de capacité horaire.
2 self-regulating hotplates. Scale indicator light. Comes with glass jug with stopper 1.7 l, packet of descaler, and measuring spoon. Without water connection, manual filling from the rear. Coffee making time: 5 min / jug. 18 litres per hour capacity.

| Type | C cl | L mm | l mm | H mm | Watts | Volts | Hz | U.V. | Code | Prix HT |
|-------------------|------|------|------|------|-------|-------|-------|------|--------|---------|
| machine / machine | 170 | 214 | 346 | 424 | 230 | 230 | 50-60 | 1 | 120162 | |
| cruche / jug | 170 | | | | | | | 1 | 120180 | |



MESURE À CAFÉ / COFFEE MEASURE

Acier inoxydable 18.8. Il est possible de doser jusqu'à 8 g de café en poudre.
Stainless steel 18.8. Up to 8 g of coffee powder can be dosed.

| L mm | Ø mm | U.V. | Code | Prix HT |
|------|------|------|--------|---------|
| 150 | 35 | 1 | 020555 | |



TEMPO

Acier inoxydable. Tête et poignée ABS chromé.
Stainless steel. Chrome ABS head and handle.

| C cl | Ø mm | H mm | U.V. | Code | Prix HT |
|------|------|------|------|--------|---------|
| 100 | 109 | 205 | 1 | 075013 | |
| 200 | 149 | 265 | 1 | 075014 | |



ELEGANZA

Ampoule sous vide à double paroi en acier inoxydable. Surface polie haute brillance. Ouverture easy open.

Stainless steel double wall vacuum inner pot. High gloss polished surface. Easy open opening.

| C cl | Ø mm | H mm | U.V. | Code | Prix HT |
|------|------|------|------|--------|---------|
| 60 | 105 | 205 | 1 | 075007 | |
| 130 | 125 | 285 | 1 | 075009 | |



BOUILLLOIRE / KETTLE

Corps acier inoxydable. Ouverture extra-large du couvercle : nettoyage facile. Bec verseur avec tamis pour filtrer l'eau et empêcher les résidus de s'échapper au moment du service. Socle 360° : la bouilloire peut être replacée dans n'importe quel sens. Interrupteur marche/arrêt avec voyant lumineux. Indicateurs du niveau d'eau de chaque côté de l'appareil avec rétro-éclairage bleu. Pieds antidérapants en caoutchouc et enrouleur de câble.

Stainless steel body. Extra-wide lid opening: easy to clean. Spout with sieve to filter water and prevent residue from escaping when serving. 360° base: the kettle can be put on the base in any position. On/off switch with light. Water level indicators on each side of the appliance with a blue backlight. Rubber non-slip feet and cable reel.

| C cl | L mm | l mm | H mm | Watts | Volts | Hz | U.V. | Code | Prix HT |
|------|------|------|------|-------|-------|----|------|--------|---------|
| 170 | 140 | 235 | 240 | 220 | 220 | 50 | 1 | 120050 | |



TUNDRA

Acier inoxydable 18.8 brossé. Poignée et couvercle basculants en alliage chromé. Double paroi inox avec vide air.

Stainless steel 18.8 brushed. Chrome alloy hinged handle and lid. Stainless steel double wall with vacuum.

| C cl | Ø mm | H mm | U.V. | Code | Prix HT |
|------|------|------|------|--------|---------|
| 30 | 104 | 104 | 1 | 422310 | |
| 60 | 104 | 192 | 1 | 422311 | |
| 100 | 104 | 260 | 1 | 460547 | |



PRÉSIDENT

Grâce à sa tête de pompage amovible, le remplissage et le nettoyage du pichet et de la tête sont très faciles. Sa tête 100% amovible est également idéale pour les machines à café automatiques. Ce pichet possède une double paroi en acier inoxydable 18.10. Passe au lave vaisselle après avoir retiré la tête de pompage.

Thanks to the removable pump head, filling and cleaning the jug and head is very easy. Its 100% removable head is also ideal for automatic coffee machines. This jug has a stainless steel 18.10 double wall. Dishwasher safe after removing the pump head.

| C cl | Ø mm | H mm | U.V. | Code | Prix HT |
|------|------|------|------|--------|---------|
| 300 | 170 | 375 | 1 | 074209 | |



easyopen
retirez le couvercle d'une seule main
easyclean
ouverture large pour nettoyage aisé



SOPRANO

Acier inoxydable incassable brossé. Ouverture easy open. Ouverture large pour un nettoyage intérieur aisé.

Stainless steel unbreakable brushed. Easy open opening. Wide opening for easy cleaning of the interior.

| Type | C cl | Ø mm | H mm | U.V. | Code | Prix HT |
|-----------------|------|------|------|------|--------|---------|
| pichet / jug | 120 | 115 | 215 | 1 | 075010 | |
| pichet / jug | 160 | 115 | 262 | 1 | 075011 | |
| couvercle / lid | | | 95 | 1 | 075012 | |



CONSERVATION DU LAIT
DÉCONSEILLÉE. BIEN
NETTOYER CHAQUE PIÈCE
AMOVIBLE AVEC PRÉCAUTION.

*NOT RECOMMENDED FOR
STORING MILK. CLEAN
EACH DETACHABLE PIECE
THOROUGHLY AND CAREFULLY.*



VERSEUSE / POURER

Acier inoxydable 201. Double paroi inox. Couvercle avec bouton poussoir garantissant rendement thermique supérieur. Bec de conception spéciale pour un écoulement régulier et une meilleur rétention de chaleur.

Stainless steel 201. Stainless steel double wall. Lid with push button for superior thermal yield. Specially designed spout for even flow and better heat retention.

| Type | C cl | Ø mm | H mm | U.V. | Code | Prix HT |
|-------------------|------|------|------|------|--------|---------|
| verseuse / pourer | 120 | 135 | 180 | 1 | 075001 | |
| verseuse / pourer | 150 | 135 | 210 | 1 | 075002 | |
| verseuse / pourer | 200 | 135 | 250 | 1 | 075003 | |
| couvercle / lid | | | | 1 | 075004 | |





FONTAINE ISOTHERME / INSULATED BEVERAGE DISPENSER

Cuve intérieure aluminium. Couvercle supérieur à vis. Robinet poussoir sur le côté. 3 pieds escamotables.
Aluminium inner tank. Upper screw cap. Push-button tap on the side. 3 foldaway feet.

| Type | C cl | Ø mm | H mm | U.V. | Code | Prix HT |
|---------------------|------|------|------|------|--------|---------|
| fontaine / fountain | 900 | 240 | 420 | 1 | 074220 | |
| robinet / tap | | | | 1 | 074221 | |



SAMBA

Polypropylène et ampoule en verre. Fermeture Quick Press. Facile à verser par simple appui sur le bouton. Manipulation ergonomique d'une seule main. Garantie fabricant 5 ans.
Polypropylene and glass inner pot. Quick Press fastening. Easy to pour by pressing the button. Easy to use with one hand. 5-year manufacturer's guarantee.

| Type | C cl | L mm | l mm | H mm | U.V. | Code | Prix HT |
|----------------|------|------|------|------|------|--------|---------|
| blanc / white | 100 | 180 | 150 | 280 | 1 | 074227 | |
| marron / brown | 100 | 180 | 150 | 280 | 1 | 074229 | |

CAFE

LAIT

THE



PICHET À POMPE / DISPENSER CONTAINER

Acier inoxydable. Grande ouverture, facilité d'entretien. Utilisation avec glaçons possible.
Stainless steel. Large opening, easy to maintain. Can be used with ice cubes.

| C cl | Ø mm | H mm | U.V. | Code | Prix HT |
|------|------|------|------|--------|---------|
| 190 | 130 | 310 | 1 | 074203 | |
| 300 | 150 | 365 | 1 | 074204 | |



ETIQUETTES ADHÉSIVES / ADHESIVE LABELS

Tous modèles de verseuses. Lot de 10.
All models of jug. Pack of 10.

| Type | L mm | l mm | U.V. | Code | Prix HT |
|---------------|------|------|------|--------|---------|
| café / coffee | 45 | 24 | 1 | 073272 | |
| thé / tea | 45 | 24 | 1 | 073274 | |
| lait / milk | 45 | 24 | 1 | 073276 | |



FLÔTE À CÉRÉALES / CEREAL PITCHER

Corps en SAN. Livrée avec son couvercle en acier inoxydable et polypropylène.
SAN body. Comes with its stainless steel and polypropylene lid.

| Type | C cl | Ø mm | H mm | U.V. | Code | Prix HT |
|-----------------|------|------|------|------|--------|---------|
| flûte / flute | 120 | 100 | 280 | 1 | 061644 | |
| couvercle / lid | | | | 1 | 061643 | |



DISTRIBUTEUR À CÉRÉALES / CEREAL DISPENSER

Couvercle et socle en acier inoxydable 18.10. Système de dosage ne détériore pas les produits.
Stainless steel 18.10 lid and base. Dosing system does not damage the products.

| Type | C cl | L mm | l mm | Ø mm | H mm | U.V. | Code | Prix HT |
|--|------|------|------|------|------|------|--------|---------|
| distributeur simple / single dispenser | 450 | 170 | 220 | 170 | 530 | 1 | 061642 | |
| distributeur double / double dispenser | 900 | 344 | 215 | 171 | 530 | 1 | 061646 | |
| couvercle / lid | | | | 170 | | 1 | 881533 | |
| réceptacle / container | | | | 170 | | 1 | 881535 | |
| entonnoir / funnel | | | | | | 1 | 881537 | |
| axe / axis | | | | | | 1 | 881539 | |
| bouton / button | | | | | | 1 | 881540 | |



BRIDGE PRÉSENTOIR BOCAUX

Pour bocaux 401297. Hêtre.
For jars 401297. Beechwood.

| L mm | l mm | H mm | U.V. | Code | Prix HT |
|------|------|------|------|--------|---------|
| 430 | 170 | 125 | 1 | 061648 | |



FLOW

Verre sodocalcique. Réfrigération pendant 4h avec plaque eutectique intégrée. Bouchon rabattable qui s'ouvre et se referme. Possibilité de verser sans enlever le bouchon.
Soda-lime glass. 4 hours of refrigeration with integrated eutectic plate. Hinged cap that opens and shuts. Possibility of pouring without removing the cap.

| C cl | L mm | l mm | H mm | U.V. | Code | Prix HT |
|------|------|------|------|------|--------|---------|
| 100 | 160 | 160 | 250 | 1 | 032462 | |



BOUTEILLE / BOTTLE

Verre sodocalcique. Avec couvercle argent inclus.
Soda-lime glass. With silver lid.

| C cl | Ø mm | H mm | U.V. | Code | Prix HT |
|------|------|------|------|--------|---------|
| 100 | 48 | 254 | 6 | 032469 | |



QUATTRO STAGIONI

Verre sodocalcique. Bouteille en verre livrée avec une capsule hermétique dorée. Laver la capsule à la main. Idéale sur un buffet pour le service des boissons et des soupes froides. Une forme ergonomique pour une meilleure préhension de la bouteille.

Soda-lime glass. Glass bottle delivered with a gold airtight cap. Hand wash the capsule. Ideal on a buffet for serving beverages and cold soup. Ergonomic shape for a better grip of the bottle.

| Type | C cl | Ø mm | H mm | Poids g | U.V. | Code | Prix HT |
|--------------------|------|------|------|---------|------|--------|---------|
| taille fine / fine | 100 | 50 | 248 | 630 | 6 | 532525 | |

| Type | C cl | Ø mm | H mm | U.V. | Code | Prix HT |
|-------------------|------|------|------|------|--------|---------|
| droite / straight | 100 | 94 | 226 | 12 | 532453 | |



FONTAINES À JUS DE FRUIT / JUICE DISPENSER

Acier inoxydable et SAN. 2 plaques eutectiques fournies (couvercle et socle).
Stainless steel and SAN. Comes with 2 eutectic plates (lid and base).

| Type | C cl | L mm | l mm | Ø mm | H mm | U.V. | Code | Prix HT |
|--|------|------|------|------|------|------|--------|---------|
| fontaine / fountain | 600 | 355 | 220 | | 500 | 1 | 069634 | |
| plaque froide / cool plate | | | | 150 | 25 | 1 | 069622 | |
| adpatateur pour robinet sans contact / contactless adaptor for tap | | 120 | 45 | | 55 | 1 | 069635 | |

FARMHOUSE

Verre sodocalcique. Robinet inox.
Soda-lime glass. Stainless steel tap.

| Type | C cl | L mm | Ø mm | H mm | U.V. | Code | Prix HT |
|---------------------|------|------|------|------|------|--------|---------|
| fontaine / fountain | 700 | | 172 | 375 | 2 | 991386 | |
| support / holder | | 105 | 100 | | 2 | 069640 | |



FONTAINE À JUS DE FRUITS / JUICE DISPENSER

Acier inoxydable et cuve SAN. Tube central pour insérer des glaçons afin de maintenir le contenu au frais.
Stainless steel and SAN well. Central tube to insert ice cubes to keep contents cool.

| Type | C cl | L mm | l mm | H mm | U.V. | Code | Prix HT |
|---------------------|------|------|------|------|------|--------|---------|
| fontaine / fountain | 800 | 360 | 260 | 550 | 1 | 069633 | |
| robinet / tap | | | | | 1 | 403009 | |



FONTAINE À JUS DE FRUITS / JUICE DISPENSER

Acier inoxydable et cuve plexiglass double paroi afin de garder le liquide au frais. Robinet système anti-goutte. Démontage rapide pour nettoyage facile. 2 plaques eutectiques fournies (l'une va dans le couvercle et l'autre dans le socle).
Stainless steel and double-walled plexiglass well to keep the liquid cool. Tap with anti-drip system. Quick removal for easy cleaning. Comes with 2 eutectic plates: one in the lid and the other in the base).

| C cl | L mm | l mm | H mm | U.V. | Code | Prix HT |
|------|------|------|------|------|--------|---------|
| 400 | 210 | 320 | 430 | 1 | 405305 | |



VINTAGE

Verre sodocalcique. Avec couvercle à joint hermétique et fermeture métallique solide. Bien serrer le robinet avant la première utilisation.

Soda-lime glass. With airtight seal lid and sturdy metal closure. Tighten the tap well before first use.

| Type | C cl | L mm | l mm | H mm | U.V. | Code | Prix HT |
|-----------|------|------|------|------|------|--------|---------|
| 5 L / 5 L | 500 | 250 | 190 | 300 | 2 | 069660 | |



ACCESSOIRE / ACCESSORY

Mélamine et grille acier inoxydable.

Melamine and stainless steel rack.

| Type | Ø mm | H mm | U.V. | Code | Prix HT |
|--------------------------------------|------|------|------|--------|---------|
| plateau anti-goutte / anti-drip tray | 95 | 15 | 1 | 408270 | |
| support / holder | 190 | 185 | 1 | 069665 | |



FONTAINE À JUS DE FRUITS / JUICE DISPENSER

Verre sodocalcique. Avec couvercle à joint hermétique et fermeture métallique solide. Bien serrer le robinet avant la première utilisation.

Soda-lime glass. With airtight seal lid and sturdy metal closure. Tighten the tap well before first use.

| Type | C cl | L mm | l mm | H mm | U.V. | Code | Prix HT |
|---------------|------|------|------|------|------|--------|---------|
| 5 L / 5 L | 500 | 254 | 182 | 135 | 2 | 069656 | |
| 8 L / 8 L | 800 | 280 | 210 | 363 | 2 | 069657 | |
| robinet / tap | | | | | 1 | 880440 | |

Алматы (7273)495-231
Ангарск (3955)60-70-56
Архангельск (8182)63-90-72
Астрахань (8512)99-46-04
Барнаул (3852)73-04-60
Белгород (4722)40-23-64
Благовещенск (4162)22-76-07
Брянск (4832)59-03-52
Владивосток (423)249-28-31
Владикавказ (8672)28-90-48
Волгоград (844)278-03-48
Вологда (8172)26-41-59
Воронеж (473)204-51-73
Екатеринбург (343)384-55-89

Иваново (4932)77-34-06
Ижевск (3412)26-03-58
Иркутск (395)279-98-46
Казань (843)206-01-48
Калининград (4012)72-03-81
Калуга (4842)92-23-67
Кемерово (3842)65-04-62
Киров (8332)68-02-04
Коломна (4966)23-41-49
Кострома (4942)77-07-48
Краснодар (861)203-40-90
Красноярск (391)204-63-61
Курск (4712)77-13-04
Курган (3522)50-90-47
Липецк (4742)52-20-81

Магнитогорск (3519)55-03-13
Москва (495)268-04-70
Мурманск (8152)59-64-93
Набережные Челны (8552)20-53-41
Нижний Новгород (831)429-08-12
Новокузнецк (3843)20-46-81
Ноябрьск (3496)41-32-12
Новосибирск (383)227-86-73
Омск (3812)21-46-40
Орел (4862)44-53-42
Оренбург (3532)37-68-04
Пенза (8412)22-31-16
Петрозаводск (8142)55-98-37
Псков (8112)59-10-37
Пермь (342)205-81-47

Ростов-на-Дону (863)308-18-15
Рязань (4912)46-61-64
Самара (846)206-03-16
Санкт-Петербург (812)309-46-40
Саратов (845)249-38-78
Севастополь (8692)22-31-93
Саранск (8342)22-96-24
Симферополь (3652)67-13-56
Смоленск (4812)29-41-54
Сочи (862)225-72-31
Ставрополь (8652)20-65-13
Сургут (3462)77-98-35
Сыктывкар (8212)25-95-17
Тамбов (4752)50-40-97
Тверь (4822)63-31-35

Тольятти (8482)63-91-07
Томск (3822)98-41-53
Тула (4872)33-79-87
Тюмень (3452)66-21-18
Ульяновск (8422)24-23-59
Улан-Удэ (3012)59-97-51
Уфа (347)229-48-12
Хабаровск (4212)92-98-04
Чебоксары (8352)28-53-07
Челябинск (351)202-03-61
Череповец (8202)49-02-64
Чита (3022)38-34-83
Якутск (4112)23-90-97
Ярославль (4852)69-52-93

Россия +7(495)268-04-70

Казахстан +7(7172)727-132

Киргизия +996(312)96-26-47

<https://matferbourgeat.nt-rt.ru> || mgf@nt-rt.ru